



Abraham van der HulstIn
Bennebroek

74

Bennebroek, Abraham van der HulstIn 74

In een rustige en kindvriendelijke woonstraat ligt deze goed onderhouden, verrassend ruime en modern afgewerkte tussenwoning. De woning beschikt over een nette voortuin en een zonnige achtertuin op het zuidoosten, voorzien van een ruime schuur en een praktische achterom. Met vier ruime slaapkamers en een extra werk-/wasruimte op zolder is dit een ideale woning voor gezinnen.

De ligging is heerlijk groen en rustig, aan een autoluw woonerf en op korte afstand van wandel- en fietsroutes, sportvelden en natuurgebieden zoals bos, duinen en strand.

Indeling

Begane grond

Via de entree kom je in de hal met meterkast en een modern toilet met fontein. De royale en lichte woonkamer is voorzien van een eiken parketvloer en een sfeervolle gashaard. Aan de achterzijde bevindt zich de moderne halfopen keuken, uitgerust met diverse inbouwapparatuur, waaronder een inductiekookplaat, afzuigkap, vaatwasser, combi-oven/magnetron en koelkast. Vanuit de keuken is er directe toegang tot de zonnige achtertuin met veel privacy.

Eerste verdieping

De overloop geeft toegang tot drie ruime slaapkamers en een moderne badkamer. De hoofdslaapkamer bevindt zich aan de voorzijde en beslaat de volledige breedte van de woning. De twee slaapkamers aan de achterzijde zijn bereikbaar via een tussenhal met vaste kast. De badkamer is compleet uitgevoerd met een inloopdouche, hoekbad, tweede toilet en wastafelmeubel.

Tweede verdieping

Op de overloop bevindt zich een praktische werk-/wasruimte met cv-opstelling en aansluitingen voor wasapparatuur. Daarnaast is er een ruime slaapkamer met een grote dakkapel over de volledige breedte. Achter de knieschotten is extra bergruimte aanwezig.

Buitenruimte

De woning ligt aan een brede, groene straat met voldoende parkeergelegenheid. De voortuin ligt op het westen en de achtertuin op het zuidoosten, waardoor je op verschillende momenten van de dag van de zon kunt genieten. De circa 10 meter diepe achtertuin biedt veel privacy, beschikt over een stenen schuur en is bereikbaar via een achterom. Aan de achtergevel is over de volledige breedte elektrische zonwering geplaatst.

Ligging

De woning ligt op loopafstand van scholen, winkels, kinderopvang en sportvoorzieningen, evenals recreatiepark Linnaeushof. Bos, duinen en strand zijn eenvoudig per fiets bereikbaar. Uitvalswegen richting Amsterdam, Den Haag en Utrecht zijn binnen circa 15 minuten te bereiken.

Bijzonderheden

- Gelegen in de gemeente Bloemendaal
- Ruime en praktische gezinswoning
- Mogelijkheid tot uitbouw aan voor- en achterzijde
- Energie label B
- Woonoppervlakte circa 126 m²
- Perceeloppervlakte 130 m²
- Bouwjaar 1975
- Bouwkundig keuringsrapport aanwezig
- Verwarming via Nefit Topline HR cv-ketel

Vraagprijs € 585.000,- k.k.

Oplevering: in overleg











































<p>12345 25</p> <p>— Vastgestelde kadastrale grens</p> <p>— Voorlopige kadastrale grens</p> <p>— Administratieve kadastrale grens</p> <p>— Bebouwing</p>	<p>Deze kaart is noordgericht</p> <p>Perceelnummer</p> <p>Huisnummer</p>	<p>Schaal 1: 500</p> <p>Kadastrale gemeente Bennebroek</p> <p>Sectie A</p> <p>Perceel 3939</p>	
--	--	--	---

Voor een eensluitend uittreksel, geleverd op 3 april 2026
De bewaarder van het kadaster en de openbare registers

Aan dit uittreksel kunnen geen betrouwbare maten worden ontleend.
De Dienst voor het kadaster en de openbare registers behoudt zich de intellectuele eigendomsrechten voor, waaronder het auteursrecht en het databankenrecht.

Object gegevens

Soort woning	eengezinswoning
Type woning	tussenwoning
Bouwjaar	1975
Bouwworm	Bestaande bouw
Permanente bewoning	ja

Maten object

Aantal kamers	5
Aantal slaapkamers	4
Volume	424 m ³
Perceeloppervlakte	130 m ²
Woonoppervlakte	128 m ²

Details

Ligging object	aan rustige weg, in woonwijk, beschutte ligging
Energie label	B
Voorzieningen	buitenzonwering
Verwarming	c.v.-ketel
Isolatie	-
Warm water	c.v.-ketel

Tuin gegevens

Tuin	achtertuin, voortuin
Kwaliteit	verzorgd
Ligging	zuidoost



Lijst van zaken

www.heemborgh.nl

	Blijft achter	Gaat mee	Ter overname	NVT
Woning - Interieur				
(Voorzet) openhaard met toebehoren				X
Allesbrander				X
Houtkachel				X
(Gas)kachels	X			
Designradiator(en)	X			
Radiatorafwerking				X
Verlichting, te weten				
- inbouwspots/dimmers	X			
- opbouwspots/armaturen/lampen/ dimmers		X		
- losse (hang)lampen		X		
-				X
-				X
(Losse)kasten, legplanken, te weten				
-				X
-				X
Raamdecoratie/zonwering binnen, te weten				
- gordijnrails	X			
- gordijnen	X			
- overgordijnen				X
- vitrages				X
- rolgordijnen				X
- lamellen				X
- jaloezieën				X
- (losse) horren/rolhorren				X
- Luxaflex 1e en 2de verdieping	X			
-				X
Vloerdecoratie, te weten				
- vloerbedekking				X

Lijst van zaken

	Blijft achter	Gaat mee	Ter overname	NVT
- parketvloer	X			
- houten vloer(delen)	X			
- laminaat	X			
- plavuizen				X
-				X
-				X
Overig, te weten				
- spiegelwanden				X
- schilderij ophangstelsel				X
-				X
-				X
-				X
-				X
Woning - Keuken				
Keukenblok (met bovenkasten)	X			
Keuken (inbouw)apparatuur, te weten				
- kookplaat	X			
- (gas)fornuis				X
- afzuigkap	X			
- magnetron				X
- oven				X
- combi-oven/combimagnetron	X			
- koelkast	X			
- vriezer	X			
- koel-vriescombinatie	X			
- vaatwasser	X			
- Quooker				X
- koffiezetapparaat				X
-				X
-				X

Lijst van zaken

www.heemborgh.nl

	Blijft achter	Gaat mee	Ter overname	NVT
Keukenaccessoires, te weten				
-				X
-				X
-				X
-				X
-				X
-				X
-				X
-				X
Woning - Sanitair/sauna				
Sauna met toebehoren				
				X
				X
				X
Toilet met de volgende toebehoren				
- toilet	X			
- toiletrolhouder	X			
- toiletborstel(houder)	X			
- fontein	X			
-				X
-				X
Badkamer met de volgende toebehoren				
- ligbad	X			
- jacuzzi/whirlpool				X
- douche (cabine/scherm)	X			
- stoomdouche (cabine)				X
- wastafel	X			
- wastafelmeubel	X			
- planchet				X
- toiletkast				X
- toilet	X			
- toiletrolhouder	X			

Lijst van zaken

	Blijft achter	Gaat mee	Ter overname	NVT
- toiletborstel(houder)	X			
-				X
-				X
Woning - Exterieur/installaties/veiligheid/ energiebesparing				
Schotel/antenne				X
Brievenbus				X
Kluis				X
(Voordeur)bel		X		
Alarminstallatie		X		
(Veiligheids)sloten en overige inbraakpreventie				X
Rookmelders	X			
(Klok)thermostaat				X
Airconditioning				X
Screens				X
Rolluiken				X
Zonwering buiten	X			
Telefoonaansluiting/internetaansluiting				X
Veiligheidsschakelaar wasautomaat				X
Waterslot wasautomaat				X
Zonnepanelen				X
Oplaadpunt elektrische auto				X
				X
				X
				X
				X
				X
Warmwatervoorziening, te weten				
- CV-installatie	X			
- boiler				X
- geiser				X
-				X

Lijst van zaken

www.heemborgh.nl

	Blijft achter	Gaat mee	Ter overname	NVT
-				X
-				X
Isolatievoorzieningen (voorzetramen/ radiatorfolie etc.), te weten				
-				X
-				X
Tuin - Inrichting				
Tuinaanleg/bestrating	X			
Beplanting	X			
				X
Tuin - Verlichting/installaties				
Buitenverlichting		X		
Tijd- of schemerschakelaar/ bewegingsmelder				X
				X
Tuin - Bebouwing				
Tuinhuis/buitenberging	X			
Kasten/werkbank in tuinhuis/berging				X
(Broei)kas				X
				X
				X
Tuin - Overig				
Overige tuin, te weten				
- (sier)hek	X			
- vlaggenmast(houder)	X			
-				X
-				X
Overig - Contracten				



Lijst van zaken

Blijft achter

Gaat mee

Ter
overname

NVT

CV: Nee

Boiler: Nee

Zonnepanelen: Nee

Deze woning heeft energielabel

B



Isolatie

1 Gevels	+/-	+	++
2 Gevelpanelen	+/-	+	++
3 Daken	+/-	+	++
4 Vloeren	-	+/-	+
5 Ramen	+/-	+	++
6 Buitendeuren	-	+/-	+

Installaties

7 Verwarming	HR-107 ketel	Verbeteradvies
8 Warm water	Combiketel	Verbeteradvies
9 Zonneboiler	Geen zonneboiler	Verbeteradvies
10 Ventilatie	Natuurlijke ventilatie via ramen en/of roosters	Verbeteradvies
11 Koeling	Geen koeling	
12 Zonnepanelen	Niet aanwezig	Verbeteradvies

Deze woning wordt verwarmd via een aardgas aansluiting

Warmtebehoefte in de wintermaanden



Laag

Gemiddeld

Hoog

Risico op hoge binnentemperaturen in de zomermaanden



Laag

Hoog

Aandeel hernieuwbare energie



0,0 %

Toelichtingen en aanbevelingen vindt u op pagina 2 en verder

Over deze woning

Adres

Abraham van der Hulstln 74
2121XP Bennebroek

BAG-ID: 0377010000000079

Detailaanduiding

Bouwjaar 1975
Compactheid 1,40
Vloeroppervlakte 126m²

Woningtype

Tussenwoning



Opnamedetails

Naam

WJS Stegeman

Certificaathouder

E-Label Nederland B.V.

Inschrijfnummer

SKGIKOB 012197

Certificerende instelling

SKGIKOB

Soort opname

Basisopname

Vakbekwaamheidsnummer

9296.4993.4187

KvK-nummer

65361040



Uittreksel bodeminformatie

Abraham van der HulstIn 74 te Bennebroek

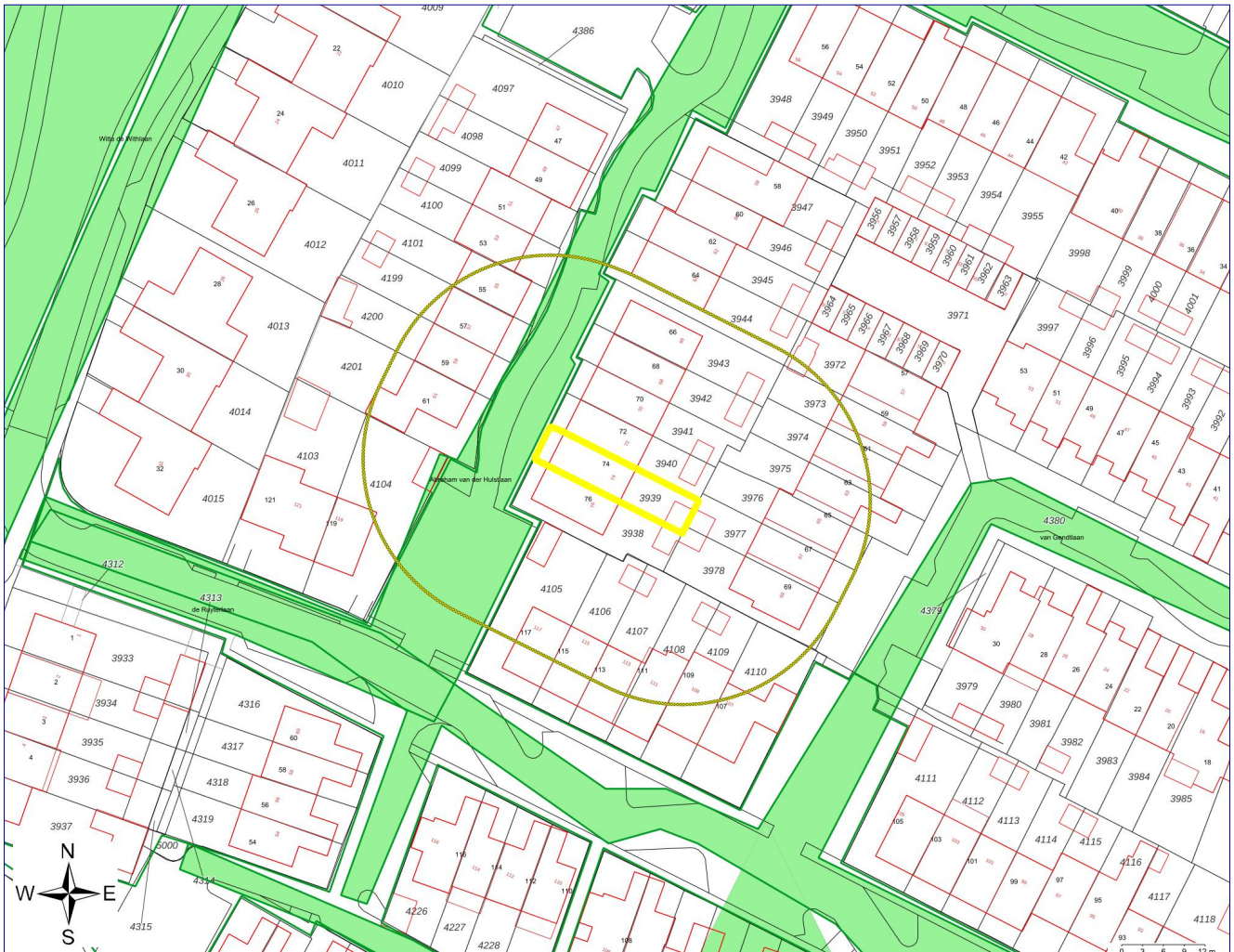

Geselecteerde locatie



25-meter contour



Rapportcontouren



HBB Locaties



Ondergrondse tanks



Locatiecontouren

adres: Abraham van der Hulstlaan 74
 2121 XP Bennebroek
 objecttype: tussenwoning
 makelaar: Heemborgh Makelaars, Bennebroek
 datum meetopname: 12 maart 2026
 meetcertificaat type: A
 opsteller: ing. M. (Mark) Ooteman
 datum meetrapport: 13 maart 2026

MEETRAPPOR

		GO wonen (m ²)	GO overig in pandig (m ²)	gebouw- gebonden buitenruimte (m ²)	externe berging (m ²)
woonlaag 1	begane grond	50,2		5,89	8,20
woonlaag 2	1e verdieping	48,2			
woonlaag 3	2e verdieping	27,9			
totaal:		126 m²		5,89 m²	8,20 m²
bruto inhoud: 422 m ³					

Voor de berekening van de vloeroppervlakten in dit certificaat is gebruik gemaakt van de Meetinstructie Gebruiksoppervlakte woningen van juli 2019. Als uitgangspunt voor deze meetinstructie is de gebruiksoppervlakte, ontleend aan artikel 1 van het Bouwbesluit, genomen. Voor de definitie van de gebruiksoppervlakte verwijst het Bouwbesluit naar NEN 2580. Maten zijn afgerond conform afrondingsregels NEN 3682. Mochten er maten afwijken van de werkelijkheid dan kunnen hier geen rechten aan worden ontleend, tenzij aantoonbaar is dat er opzettelijk van de richtlijnen is afgeweken. Hoewel de berekeningen met zorg zijn uitgevoerd, aanvaardt MOD3SIGN geen aansprakelijkheid voor fouten of omissies in de berekeningen. Door gebruik te maken van de gegevens opgesteld in dit rapport wordt geconformeerd aan de Algemene Voorwaarden van MOD3SIGN.

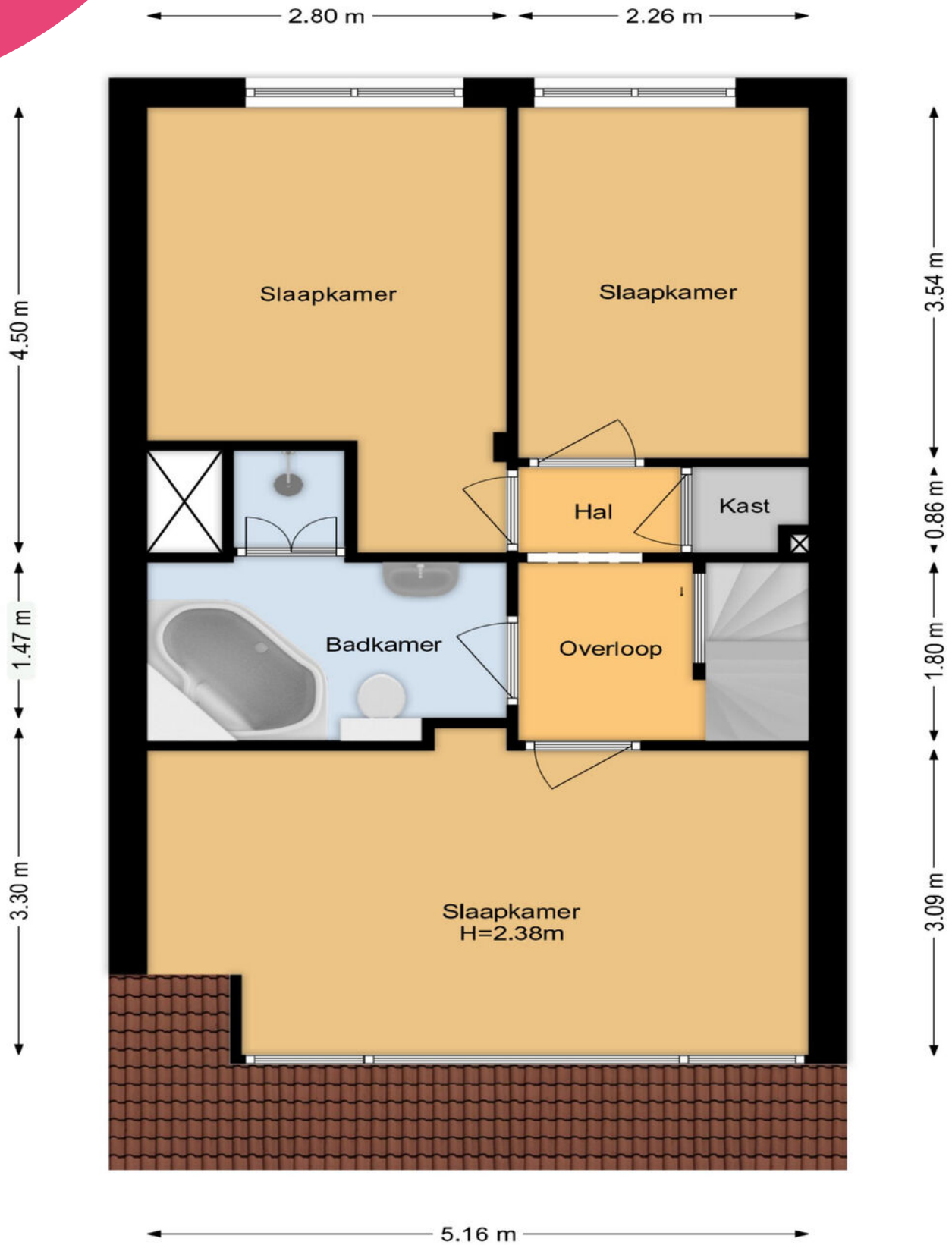

Deze plattegrond is met uiterste zorg samengesteld.
 Er kunnen geen rechten aan ontleend worden. © MOD3SIGN

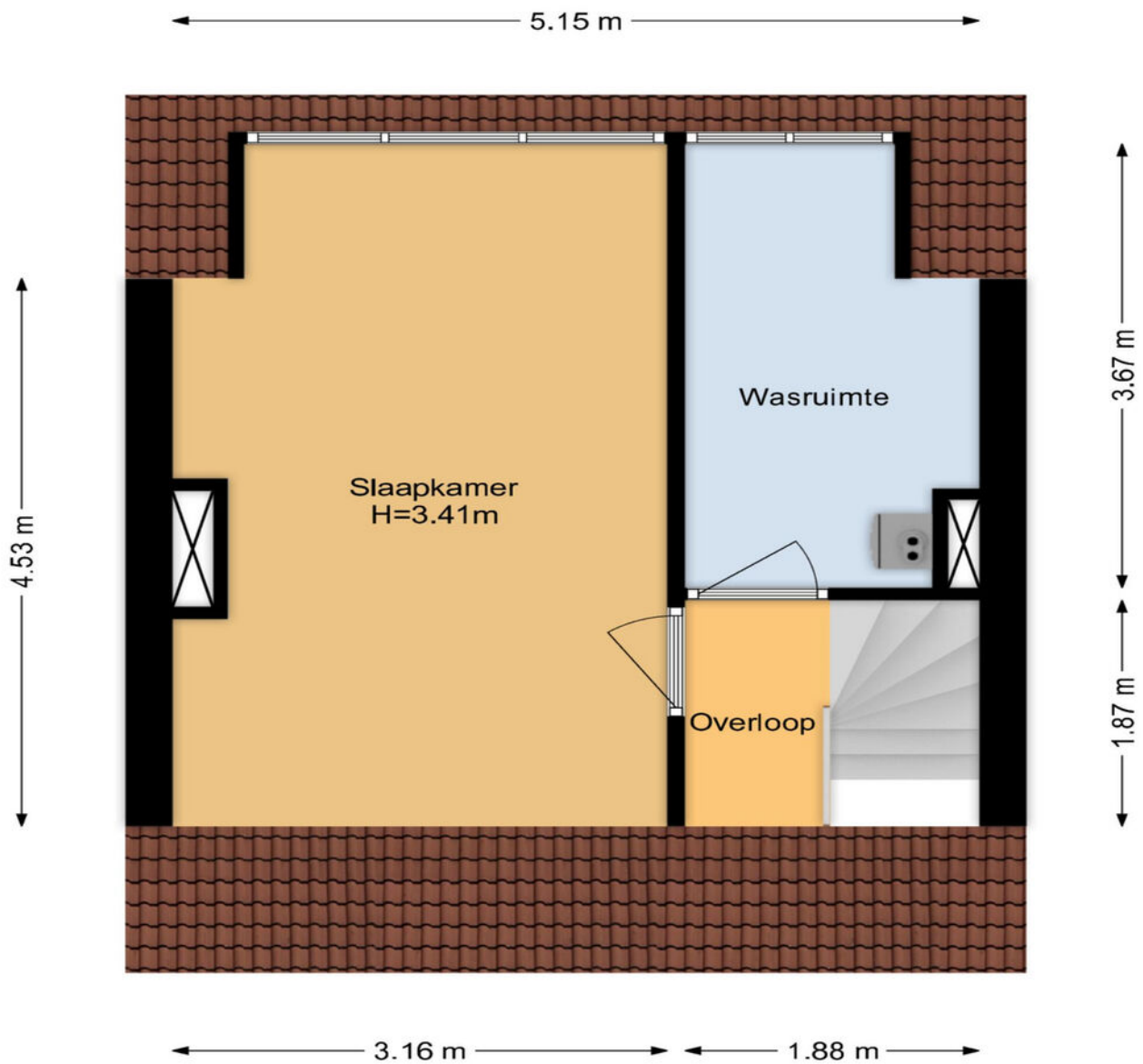

Deze plattegrond is met uiterste zorg samengesteld.
Er kunnen geen rechten aan ontleend worden. © MOD3SIGN

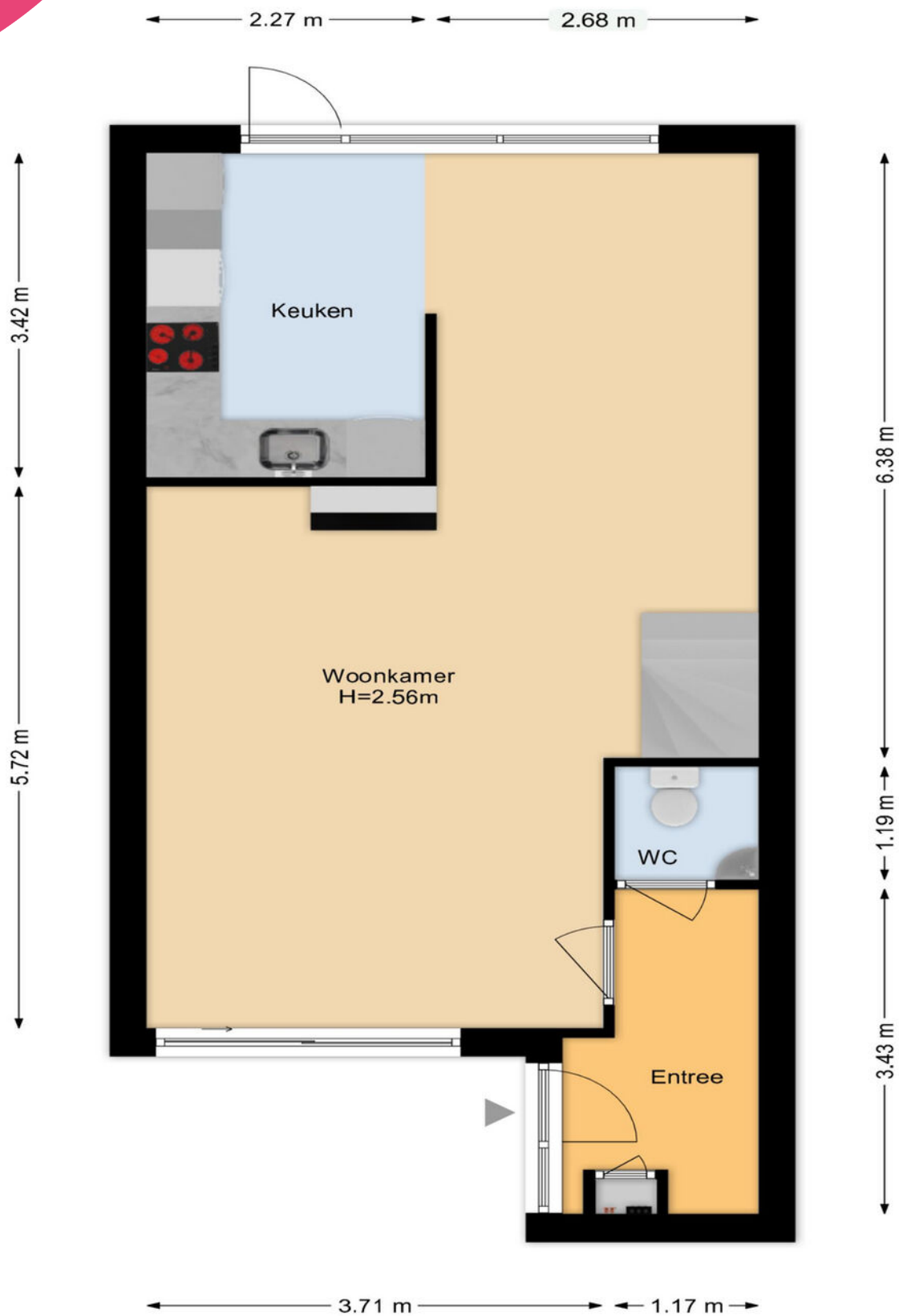

Deze plattegrond is met uiterste zorg samengesteld.
 Er kunnen geen rechten aan ontleend worden. © MOD3SIGN



Deze plattegrond is met uiterste zorg samengesteld.
Er kunnen geen rechten aan ontleend worden. © MOD3SIGN



Verkoopprocedure

VERKOOPPROCEDURE VERKOOP GESCHIEDT CONFORM HET AMSTERDAMSE BIEDSSYSTEEM

Het Amsterdamse biedsysteem wordt gehanteerd. De procedure bij de onderhandelingen over de verkoop van onroerend goed is als volgt; er is pas sprake van onderhandelingen als op het eerste bod van een kandidaat-koper een tegenvoorstel van verkoper volgt. In deze fase wordt niet met andere gegadigden onderhandeld. Er wordt wel bezichtigd. Bij de bezichtiging moet gemeld worden dat men in onderhandeling is en dat er bij interesse een éénmalig bod kan worden uitgebracht. De makelaar mag pas met derden onderhandelen als de onderhandelingen met de eerste kandidaat-koper gegadigde op niets zijn uitgelopen. Wel kan een derde eenmalig, maximaal bod doen. Indien dit een beter bod is dan het laatste voorstel van de eerste kandidaat-koper, wordt deze in de gelegenheid gesteld om zijn beste bod te doen. Men koppelt terug naar 1e bieder dat er een bod binnen is en dat hij zijn uiterste bod mag neerleggen. De 1e bieder kan ook bij zijn huidige bod blijven. De makelaar verstrekt geen gegevens aan derden over de hoogte van de geboden bedragen. Zolang er geen overeenstemming is, zijn partijen niet aan elkaar gebonden. Is men in onderhandeling dan moet echt dus duidelijk zijn voor de 3e partij dat hij een eenmalig bod mag uitbrengen en dat dat zijn enige kans is.

BIEDINGEN

Biedingen dienen te allen tijde schriftelijk bevestigd te worden aan ons kantoor

.

GUNNING

Verkoper behoudt zich uitdrukkelijk het recht voor, het object te gunnen aan de gegadigde van zijn keuze.

ONDERZOEKSPLICHT

Hoewel gestreefd is naar een zo nauwkeurig mogelijke inventarisatie van de beschikbare gegevens, moet ervan uit gegaan worden dat het bovenstaande slechts indicatief is. De gegevens (bedragen, jaartallen, omschrijvingen e.d.) zijn soms verkregen door mondelinge informatie, soms zijn ze uit het geheugen opgediept. De verkoper is nadrukkelijk gevraagd bij hem bekende gebreken te melden. De koper heeft echter zijn eigen onderzoeksplicht naar alle zaken die voor hem van belang kunnen zijn en kan zich nimmer beroepen op onbekendheid met feiten die hij zelf had kunnen waarnemen of die kenbaar waren uit de openbare registers. Uw makelaar kan u hierover informeren. De makelaar kan u desgewenst verwijzen naar de desbetreffende instanties. Door vergroten c.q. verkleinen van de originele bouwtekeningen is het mogelijk dat bijgaande tekeningen niet meer op maat zijn.

ERFDIENSTBAARHEDEN EN BIJZONDERE BEPALINGEN

Aan elke onroerende zaak kunnen bijzondere bepalingen verbonden zijn. Deze worden dan aan elke opvolgende eigenaar opgelegd. Ze staan gewoonlijk in het eigendomsbewijs. In het eigendomsbewijs van de huidige eigenaar kunnen erfdienstbaarheden, kettingbedingen of bijzondere bepalingen vermeld staan. Een kopie van het eigendomsbewijs is op te vragen bij Heemborgh makelaars.

BEZICHTIGING

U kunt een vrijblijvende bezichtiging aanvragen bij ons kantoor. De makelaar verzorgt graag een rondleiding door de woning en geeft u daarbij alle mogelijke informatie. Wij zijn benieuwd naar uw mening, laat ons dus gerust weten wat u van de woning vindt. Ook als de woning niet aan uw eisen voldoet horen wij dat graag om de verkoper hiervan op de hoogte te stellen, of u verder te helpen met het zoeken naar een andere geschikte woning

NADERE INFORMATIE

Alle relevante verkoopinformatie is via ons kantoor op te vragen.

MATEN EN JAARTALLEN

De opgegeven maten en jaartallen zijn indicatief derhalve kunnen er geen rechten aan worden ontleend.

KOOPAKTE

Nadat de overeenkomst is gesloten, wordt er door Heemborgh Makelaars Bennebroek een koopakte opgesteld. Behoudens nadere afspraken gelden hiervoor als basis de standaard regels, zoals deze voorkomen in de modelkoopakte die is opgesteld door de Nederlandse Vereniging van Makelaars NVM, de Consumentenbond en de Vereniging Eigen Huis.

BANKGARANTIE/WAARBORGSOM

De bankgarantie/waarborgsom is gebruikelijk 10% van de koopsom en dient door de koper te worden voldaan aan de notaris binnen vier weken na het tot stand komen van de overeenkomst.

BEDENKTIJD

De koper, die een natuurlijk persoon is en niet handelt in de uitoefening van een beroep of bedrijf, heeft bedenktijd om deze overeenkomst te ontbinden. De bedenktijd duurt drie dagen en begint om 0.00 uur van de dag die volgt op de dag dat de tussen beide partijen opgemaakte akte (in kopie) aan de koper te hand gesteld is. Ontvangst van (een kopie van) de akte bij het makelaarskantoor wordt ook aangemerkt als terhandstelling aan de koper. Indien de bedenktijd op een zaterdag, zondag of algemeen erkende feestdag eindigt, wordt deze verlengd tot en met de eerstvolgende dag die niet een zaterdag, zondag of een algemeen erkende feestdag is. De bedenktijd wordt, zo nodig, zoveel verlengd, dat daarin ten minste twee dagen voorkomen die niet een zaterdag, zondag of een algemeen erkende feestdag zijn. Indien de koper de overeenkomst wenst te ontbinden dient hij dit binnen de gestelde termijn schriftelijk te bevestigen aan Heemborgh Makelaars Bennebroek alwaar de verkoper voor wat de ontbinding betreft domicilie kiest

SCHRIFTELIJKE VASTLEGGING

De partij die deze akte als eerste ondertekent, doet dit onder voorbehoud dat hij uiterlijk op de vijfde werkdag nadat hij de akte ondertekend heeft (een kopie van) de door beide partijen ondertekende akte heeft ontvangen. Indien de eerste ondertekenaar niet tijdig (een kopie van) de door beide partijen ondertekende akte heeft ontvangen, heeft hij het recht zich op het voorbehoud te beroepen, waardoor hij niet (meer) gebonden is. Dit recht vervalt als daar niet uiterlijk op de tweede werkdag nadat alsnog (een kopie van) de door beide partijen ondertekende akte is ontvangen, gebruik van is gemaakt.

TOEVOEGING ARTIKEL 15.1.B / 18.1.B

Indien er een voorbehoud is opgenomen in de koopakte en één van de partijen hiervan gebruik moet maken, dient dit uiterlijk de 1e werkdag na afloop van de in de koopakte genoemde datum ingeroepen te zijn. In het kader van een mededeling dat ontbinding wordt ingeroepen op grond van een financieringsvoorbehoud artikel 15.1.b. wordt onder - goed gedocumenteerd- in ieder geval verstaan dat de mededeling vergezeld moet gaan van bewijsstukken dat koper bij tenminste één geldverstrekking een offerte heeft gevraagd of heeft laten vragen en dat die aanvraag niet tot het gewenste resultaat heeft geleid. Het beroep op ontbinding dient te worden voorzien van bijlagen, het zgn. hypotheekaanvraagformulier met aanvraagbescheiden. Indien de mededeling niet goed gedocumenteerd en incompleet is, behoeft verkoper geen genoegen te nemen met de ontbinding.



VOORBEHOUDEN KOPER

Eventueel door de koper te maken voorbehouden (zoals het verkrijgen van financiering, woonvergunning, Nationale Hypotheek Garantie of een bouwkundige keuring) worden alleen in de koopakte vermeld als deze in de onderhandelingen zijn afgesproken

INFORMATIE

Deze informatie wordt aan meerdere personen verstrekt en aan deze gegevens kunnen geen rechten worden ontleend. De aanbieding van dit object dient te worden gezien als een uitnodiging tot het doen van een bieding. Voor het doen van een bieding raadt Heemborgh Makelaars Bennebroek geïnteresseerden aan een eigen NVM-makelaar in te schakelen voor begeleiding bij de aankoop.

Clausules

CLAUSULES ONDERSTAANDE CLAUSULES ZULLEN WORDEN TOEGEVOEGD AAN DE MODEL-KOOPAKTE

CLAUSULE NOTARISKEUZE

Behoudens nadere afspraken vindt de notariële overdracht plaats bij een notaris in de regio, ter keuze van de koper. Bij keuze door de koper van een notariskantoor buiten de regio, kan dit resulteren in bijkomende kosten voor de verkoper (regeling akte van volmacht, reiskosten e.d.) Alsdan worden deze kosten opgenomen in de nota van afrekening via het notariskantoor ten laste van de koper. In bijzondere gevallen verkiest de verkoper het notariskantoor. Indien door de notaris van de koper, de aan verkoper in rekening te brengen kosten voor doorhaling, per doorhaling exclusief BTW meer bedragen dan € 175,00 en de kosten van onderzoek kadaster/GBA/VIS/ faillissementregister/curateleregister in totaal meer bedragen dan € 35,00 exclusief BTW, komt het meerdere voor rekening van de koper.

ASBESTCLAUSULE

In de onroerende zaak kunnen asbesthoudende stoffen aanwezig zijn. Bij eventuele verwijdering van asbesthoudende materialen dienen op grond van milieuwetgeving speciale maatregelen te worden genomen. Koper verklaart hiermee bekend te zijn en vrijwaart verkoper voor alle aansprakelijkheid die uit de aanwezigheid van enig asbest in de onroerende zaak kan voortvloeien.

OUDERDOMSCLAUSULE

Koper verklaart ermee bekend te zijn dat deze woning en de bijgebouwen meer dan 55 jaar oud zijn, wat betekent dat de eisen die aan de bouwkwaliteit gesteld mogen worden aanzienlijk lager liggen dan bij nieuwe woningen. Tenzij verkoper de kwaliteit ervan gegarandeerd heeft staat hij niet in voor o.a. de kwaliteit van de fundering, vloeren het dak, de leidingen voor elektriciteit, water en gas, de riolering, evt. afwezigheid van enig ongedierte c.q. schimmels (zoals houtworm, boktor, zwam, etc.) en de eventuele afwezigheid van doorslaand en/of optrekkend vocht. Bouwkundige kwaliteitsgebreken worden geacht niet belemmerend te werken op het in artikel 6.3 omschreven woongebruik.

CLAUSULE BODEMINFORMATIE

De verkoper verklaart dat hem betreffende eventuele bodem- en/of grondwaterverontreiniging niets anders bekend is dan: zie aangehechte bodeminformatie d.d.10-04-2026 die onderdeel uitmaakt van deze koopakte. Elke aansprakelijkheid van de verkoper voor bodem- en/of grondwaterverontreiniging wordt uitgesloten. Koper zal verkoper niet voor enig vorm van bodem- en/of grondwaterverontreiniging aanspreken.

CLAUSULE ENERGIELABEL

Koper is ermee bekend dat het energielabel (B) is geregistreerd. Koper vrijwaart verkoper, Heemborgh Makelaars en diens makelaars en/of medewerkers, van iedere aansprakelijkheid die betrekking heeft op onjuistheden, alsmede van de eventuele gevolgen hiervan. Verkoper vrijwaart Heemborgh makelaars en diens makelaars en/of medewerkers, van ieder aansprakelijkheid die betrekking heeft op onjuistheden, alsmede van de eventuele gevolgen hiervan.

WATERHUISHOUDINGSCLAUSULE

Koper verklaart bekend te zijn met de lokale problemen betreffende het grondwaterpeil, mogelijk ontstaan als gevolg van gewijzigd duinwaterbeheer. Indien nu of in de toekomst hinder wordt ondervonden van de stand van het grondwater, vrijwaart koper verkoper van iedere aansprakelijkheid en schade hieruit voortvloeiende

MEETINSTRUCTIE

Als meetinstructie wordt de NVM meetinstructie gebruikt die is gebaseerd op de Branchebrede Meetinstructie (BBMI) en de NEN 2580. De meetinstructie is bedoeld om een meer eenduidige manier van meten toe te passen voor het geven van een indicatie van de gebruiksoppervlakte. De Meetinstructie sluit verschillen in meetuitkomsten niet volledig uit, door bijvoorbeeld interpretatieverschillen, afrondingen of beperkingen bij het uitvoeren van de meting. Koper vrijwaart verkoper alsmede (de medewerkers van) Heemborgh Makelaars van alle aansprakelijkheid ter zake van eventueel later te constateren verschillen in maatvoering van zowel gebruiksoppervlakte als inhoud van de woning.

CLAUSULE TEKENINGEN/PLATTEGRONDEN

Eventueel in de brochure aanwezige kopieën van (bouw)tekeningen c.q. plattegronden zijn over het algemeen van oudere datum, zijn of kunnen vaak niet op schaal gekopieerd worden en hoeven niet representatief te zijn voor de huidige indeling en maatvoering en zijn slechts ter indicatie bijgevoegd. Hieraan kunnen geen rechten ontleend worden.

CLAUSULE VERKOOPBROCHURE

Koper verklaart zich op de hoogte te hebben gesteld van de inhoud van de verkoopbrochure van betreffende woning.

FUNDERINGSCLAUSULE (Funderingsgesteldheid)

Verkoper kan niet instaan voor de kwaliteit van de fundering en koper vrijwaart verkoper voor alle aansprakelijkheid met betrekking tot eventuele funderingsproblematiek. Indien de funderingsinformatie bekend is zal deze worden verstrekt. Dit is slechts een indicatie van de fundering. Alleen nader onderzoek kan uitsluitend bieden over de aard en de staat van de fundering. Dit betekent ook dat geen enkele aansprakelijkheid wordt aanvaard ter zake van de juistheid van de verstrekte informatie.

ZUIVERINGSCLAUSULE

Koper verleent bij deze volmacht aan verkoper, alsmede aan iedere afzonderlijke medewerker van de notaris die bij deze akte is aangewezen voor het verlijden van de akte van levering, namens koper mee te werken aan de akte waarbij de inschrijving van de onderhavige koopovereenkomst in de daartoe bestemde openbare registers waardeloos wordt verklaard. Deze volmacht is alleen geldig, als koper als gevolg van bijvoorbeeld vernietiging, ontbinding, tijdsverloop of andere oorzaak ieder belang rechtens heeft verloren bij bedoelde inschrijving.

Je hebt een woning bezichtigd, en nu?

Bezichtiging

Je hebt geen verdere belangstelling; wil je ons dit even laten weten, zodat wij dit aan onze opdrachtgever kunnen doorgeven.

Enthousiast

Je bent enthousiast en wilt de woning graag kopen:

- ken je jouw hypotheek mogelijkheden?
- indien jij dat wenst kan Heemborgh Makelaars jou hierbij adviseren. t 023 - 584 52 65
- Is er voor deze woning een huisvestingsvergunning vereist?
Zo ja, ga na of jij hiervoor in aanmerking komt.

Een bod uitbrengen

Als je bovengenoemde zaken hebt onderzocht, weet je of het voor jou zinvol is om een bod uit te brengen. Een bod kan je zowel mondeling als schriftelijk uitbrengen. Heemborgh Makelaars zal jouw bod overbrengen en bespreken met de eigenaar van de woning. Wordt het door jouw uitgebrachte bod door de eigenaar geaccepteerd, dan is er sprake van een koopovereenkomst. Echter het is pas bindend als de koopovereenkomst door iedereen getekend is.

Het is belangrijk dat jij in jouw bod die zaken opneemt, die voor jouw belangrijk zijn zoals:

- het verkrijgen van een hypotheek al dan niet met Nationale Hypotheek Garantie.
- het verkrijgen van een huisvestingsvergunning.
- een opsomming van de roerende zaken waarvan jij wilt dat ze bij de aankoop in de woning achterblijven.
- het wel of niet laten uitvoeren van een bouwkundige keuring

Onderhandelingen

Het is mogelijk dat het door jouw uitgebrachte bod niet direct door de verkoper wordt geaccepteerd. Heemborgh Makelaars zal dan namens de verkoper met jou in onderhandeling treden.

Koopovereenkomst

Als er een overeenstemming is wordt vervolgens door de verkopende makelaar de koopakte opgemaakt. Nadat de koper een volledig getekend koopcontract heeft ontvangen, heeft de koper nog 3 dagen bedenktijd. Indien de koper de koopovereenkomst wenst te ontbinden, dan dient hij/zij dit middels een bericht met ontvangstbevestiging aan de makelaar kenbaar te maken.

Waarborgsom

De notaris zal jou (de koper) enkele dagen nadat hij de koopakte heeft ontvangen, verzoeken tot het storten van de waarborgsom of het stellen van een bankgarantie, uiterlijk op de datum zoals afgesproken in het koopcontract.

Hypotheek

Als de koopakte is getekend dien je zo spoedig mogelijk de hypotheek aan te vragen. De bank zal een taxatierapport van de woning verlangen. Overleg met je hypotheekadviseur wie dit taxatierapport mag maken. Indien nodig zal nu ook de huisvestingsvergunning kunnen worden aangevraagd.

Leveringsakte

Op het moment dat de datum van het transport nadert, ontvang je een uitnodiging van de notaris om de transportakte te komen tekenen. Op deze dag vindt dus de feitelijke eigendomsoverdracht plaats en ontvang jij de sleutel van jouw nieuwe woning.



Bennebroek

📍 Rijksstraatweg 22
2121 AE Bennebroek

☎ 023 - 584 52 65
✉ bennebroek@heemborgh.nl

**Alles naar wens
geweest?**

Nieuw-Vennep

📍 Hoofdweg 1334 A
2151 LT Nieuw-Vennep

☎ 0252 - 629 090
✉ nieuw-vennep@heemborgh.nl

Hillegom

📍 Hoofdstraat 142
2181 EH Hillegom

☎ 0252 - 516 413
✉ hillegom@heemborgh.nl

Sassenheim

📍 Hoofdstraat 271
2171 BE Sassenheim

☎ 0252 - 217 011
✉ sassenheim@heemborgh.nl