



**Piet Heinstraat**  
**Hillegom**

**23**

# Heemborgh Makelaars Hillegom

## Kennis delen is onze kracht!

Om jouw huis te verkopen en een nieuw droomhuis te vinden, werken wij intensief met elkaar samen. Met vier vestigingen in de Duin- en Bollenstreek, Zuid-Kennemerland en de Haarlemmermeer is ons bereik en netwerk groot. Naast dat wij als makelaar in deze regio werken, wonen wij hier ook. We weten daarom precies wat er speelt; in de omgeving en in de markt.

De zoektocht naar jouw Droomhuis!

Je wilt een huis kopen. Maar wat voor een type huis, in welke prijsklasse, in welke omgeving en wat zijn nu echt je harde eisen? Het beantwoorden van deze vragen is soms lastiger dan je denkt. En dat begrijpen wij. Een huis koop je misschien maar één of enkele keren in je leven. Het nadenken over je wensen is daarom van essentieel belang en daar nemen wij de tijd voor.

Ons jonge en dynamische team van Heemborgh Makelaars Hillegom loopt altijd een stapje harder om het beste resultaat voor jou te behalen.

Remy Kok  
Eigenaar Heemborgh Hillegom  
Regio Bollenstreek-Noord

Hoofdstraat 142  
2181 EH Hillegom  
T: 0252-516413  
E: [hillegom@heemborgh.nl](mailto:hillegom@heemborgh.nl)



# Hillegom,

## Piet Heinstraat 23

Royaal woonhuis met veel leefruimte en prachtige tuin!

Deze ruime woning is omstreeks 1910 gebouwd, in 2002 geheel gemoderniseerd, fors uitgebreid en heeft een ruim woonoppervlak van ca. 140 m<sup>2</sup>.

De woning beschikt over een aantrekkelijke en riante leefruimte op de begane grond waarbij de woonkamer en woonkeuken een oppervlakte hebben van maar liefst ca. 72 m<sup>2</sup>.

Verder is de woning gelegen op een ruime kavel eigen grond van 313 m<sup>2</sup>, met een zijtuin en aan de achterzijde een - op het westen gesitueerde - tuin met een ruime houten berging (ca. 12 m<sup>2</sup>).

De diepe achtertuin (ca. 12 m x 12 m) is een waar buitenparadijs: fraai aangelegd met sierbestrating, terrassen, gazon en borders met vaste beplanting. Dankzij de ideale ligging geniet u hier de hele dag van de zon. De royale afmetingen bieden ruimte voor een groot opzetzwembad (vanaf ca. 5 meter) of een trampoline — perfect voor zomerse dagen. De tuin is volledig omgeven door houten schuttingen en biedt daardoor veel privacy.

Aan de zij- en voorkant van de woning is een passend ijzeren hekwerk aanwezig.

De woning heeft verder een uitstekende en rustige ligging en hierdoor bijzonder kindvriendelijk met speeltuin 'om de hoek' en het centrum/winkelgebied van Hillegom, welke op 5 minuten loopafstand is gelegen. Voorzieningen als scholen, kinderopvang, diverse sportclubs (voetbal, tennis en gym) zijn door de centrale ligging van het pand lopend te bereiken. Met het NS-station op ca. 1.000 meter en bushaltes nabij, zijn de openbaar vervoervoorzieningen uitstekend te noemen: in ca. 20 minuten bent u met de bus in het centrum van Haarlem. De Waterleidingduinen en het strand van Langevelderslag zijn met de auto in een kwartier te bereiken.

De indeling van dit bijzondere object is als volgt:

Begane grond:

Zijentree met een fraaie voordeur die toegang geeft tot de woning, de hal met luxe toilet met vrij hangend closet (in 2025 vernieuwd). Het toilet is uitgevoerd met modern sanitair en tegelwerk met nis.

Vanuit de hal een buitendeur naar de tuin. Vanuit de hal een glasdeur naar de riante woonkamer.

De tuingerichte woonkamer met speelse indeling, beschikt aan drie zijden over raampartijen en heeft een oppervlakte van ruim 50 m<sup>2</sup>. Aan de achterzijde een brede pui met aantrekkelijke openslaande deuren naar de tuin. Centraal in de woonkamer de open trap met toegang naar de 1e verdieping.

Aan de voorzijde de woonkeuken van circa 22 m<sup>2</sup>. De woonkeuken is voorzien van een lichte keukeninrichting, geplaatst in hoekopstelling en uitgevoerd met een donker front en diverse recent vernieuwde inbouwapparatuur en afgewerkt met een fraai licht aanrechtblad. De keuken is verder voorzien van een vaste kastenwand waarin zich ook de meterkast bevindt.

Aan de voorzijde beschikt de woning over een tweede toegang tot de straat via een solide, deelbare deur.

1e verdieping:

Een brede overloop met aan de voorzijde - via opstapje te bereiken - een ruime slaapkamer, welke is voorzien van een brede dakkapel.

De ruime en lichte badkamer, welke compleet is uitgevoerd met een kunststof ligbad, aparte douchegelegenheid met scherm, vaste wastafel met meubel en 2e toilet met vrij hangend closet. De moderne badkamer is voorzien van wit sanitair en uitgevoerd met licht wandtegelwerk en antraciet gekleurde vloertegels.

Aan de achterzijde bevinden zich een royale 2e en 3e slaapkamer, welke beiden uitgevoerd zijn met een dakkapel.

**Vraagprijs € 690.000,- k.k.**

**Oplevering: in overleg**

#### Zolderverdieping:

Deze ruime verdieping, met een stahoogte van ca. 2 m. in het midden, biedt de nodige bergruimte en eventueel de mogelijkheid voor het realiseren van een extra kamer na het plaatsen van een vaste trap.

Naast de bergruimte hier de opstelplaats van de c.v.-combiketel (Intergas HR 2023).

#### Bijgebouw berging:

De ruime berging van ca. 12 m<sup>2</sup> is ca. 4 m. breed en ca. 3. m. diep. De berging biedt diverse gebruiksmogelijkheden en is voorzien van een elektra-aansluiting.

#### Bijzonderheden:

- \* De begane grond is voorzien van een lichte PVC vloerafwerking, afgewerkt met hoge plinten.
- \* Diverse glad stucwerk wand- en plafondafwerkingen aangebracht in de woning.
- \* Aan de achterzijde is een buitenkraan aanwezig.

#### Duurzaamheid:

De woning is in 2002 tijdens de ingrijpende herbouw/renovatie voorzien van vloer-, gevel- en dakisolatie alsmede isolatieglas. Recent is de c.v.-combiketel vernieuwd en zijn er op de woning 11 zonnepanelen aangebracht met een totaal wattpiek vermogen van 4620 Kwh. De woning beschikt hierdoor over een aantrekkelijk energielabel A.

#### Hillegom:

Hillegom is een op Zuid-Holland georiënteerde woonplaats met een uitstekende, centrale ligging. Het dorp beschikt over goede voorzieningen, een uitgebreid winkelbestand en diverse scholen (ook middelbaar onderwijs). Er zijn uitstekende openbaar vervoerverbindingen met bus en trein (NS-station met snelle verbindingen naar Haarlem, Amsterdam en Den Haag) en Luchthaven Schiphol is binnen ca 15 autominuten bereikbaar. Hillegom is gunstig gesitueerd ten opzichte van Hillegom heeft overigens weinig of geen last van de geluidsbanen van de luchthaven.



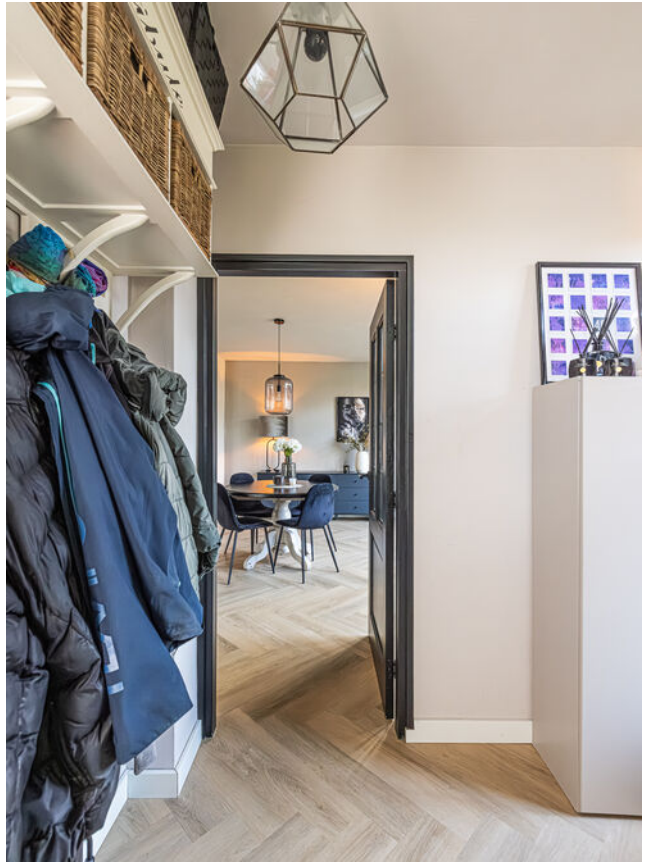



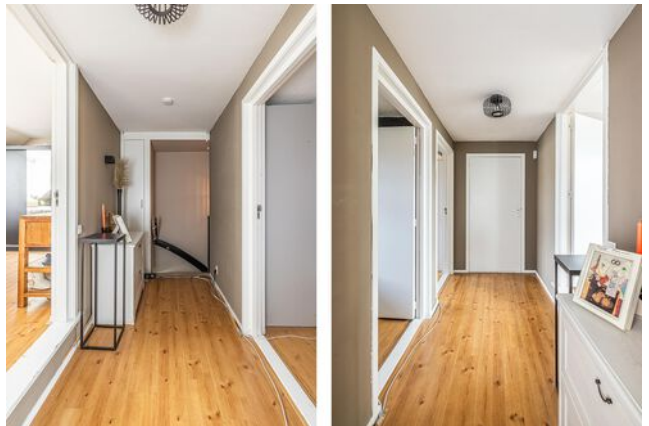





#### Object gegevens

Soort woning	eengezinswoning
Type woning	hoekwoning
Bouwjaar	1910
Bouwworm	Bestaande bouw
Permanente bewoning	ja

#### Maten object

Aantal kamers	4
Aantal slaapkamers	3
Volume	425 m <sup>3</sup>
Perceeloppervlakte	313 m <sup>2</sup>
Woonoppervlakte	139 m <sup>2</sup>

#### Details

Ligging object	aan rustige weg, in woonwijk, beschutte ligging
Energielabel	A
Voorzieningen	tv kabel
Verwarming	c.v.-ketel
Isolatie	volledig geïsoleerd
Warm water	c.v.-ketel

#### Tuin gegevens

Tuin	achtertuin, voortuin, zijtuin
Kwaliteit	fraai aangelegd
Ligging	west



Piet Heinstraat 23 - Hillegom  
Begane Grond

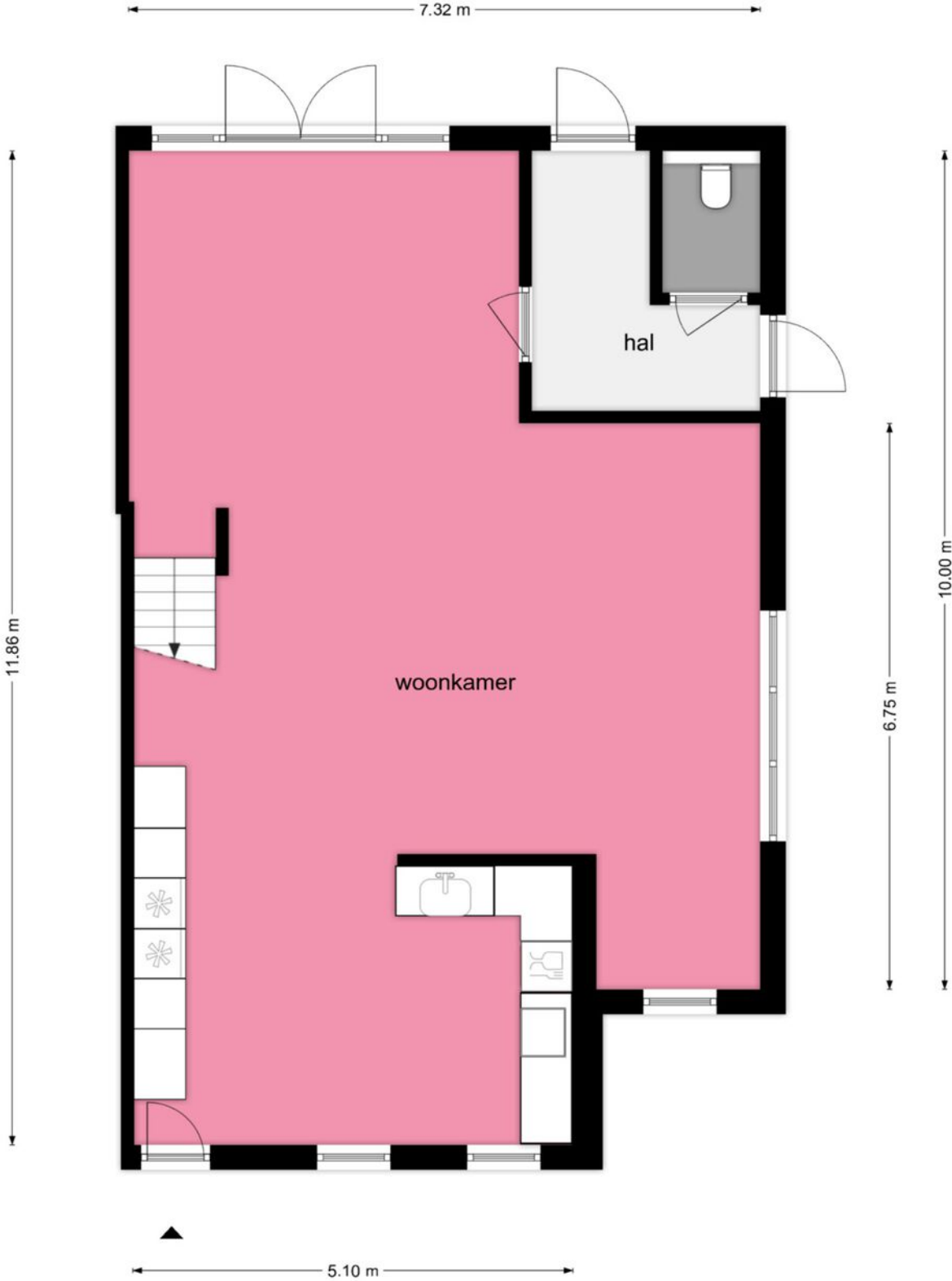

De plattegronden zijn geproduceerd voor promotionele doeleinden en ter indicatie.  
Aan de plattegronden kunnen geen rechten worden ontleend  
© www.objectenco.nl

Piet Heinstraat 23 - Hillegom  
Eerste Verdieping



De plattegronden zijn geproduceerd voor promotionele doeleinden en ter indicatie.  
Aan de plattegronden kunnen geen rechten worden ontleend  
© www.objectenco.nl

Piet Heinstraat 23 - Hillegom  
Tuin

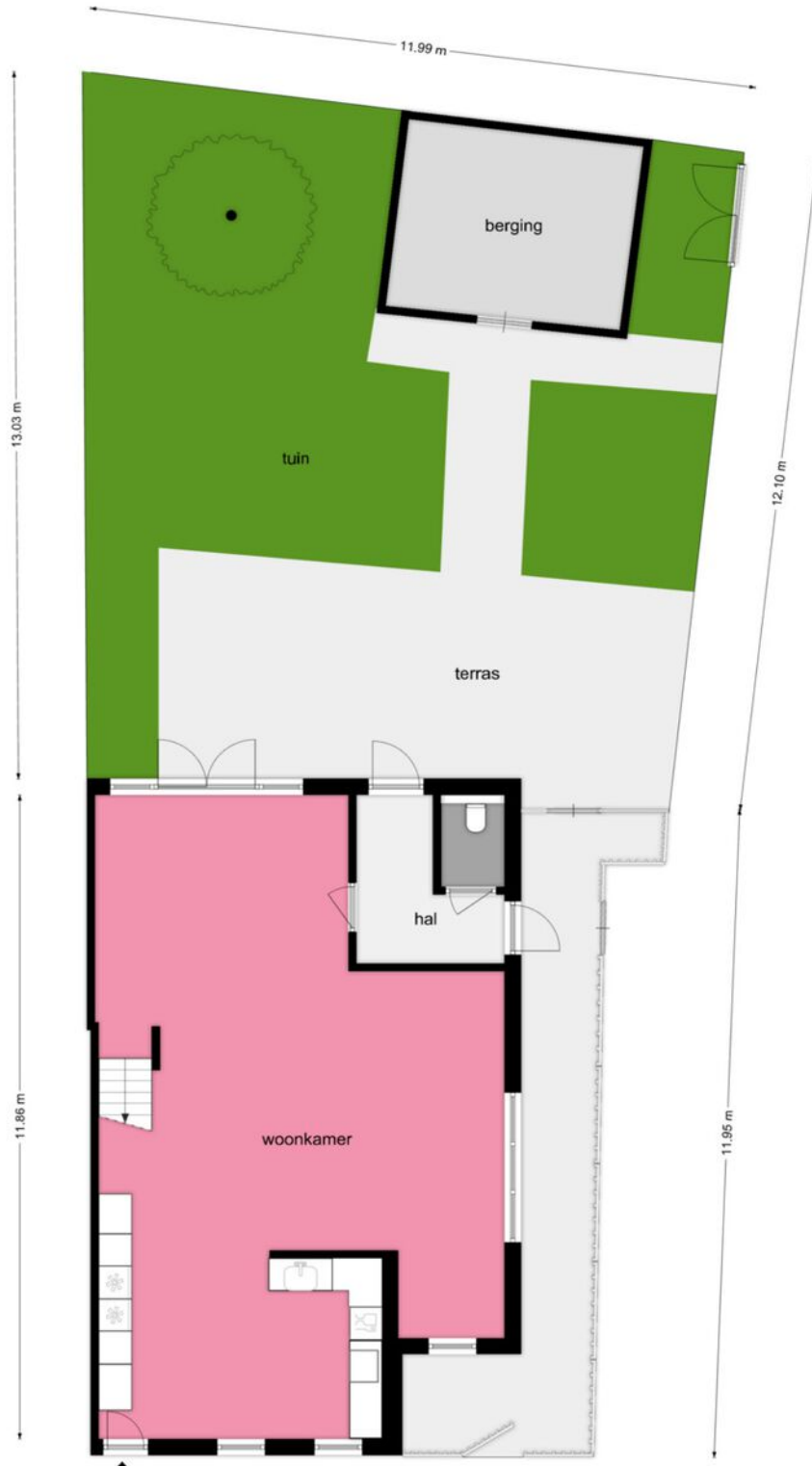

# Lijst van zaken

www.heemborgh.nl

	Blijft achter	Gaat mee	Ter overname	Nvt
<b>Woning - Interieur</b>				
(Voorzet) openhaard met toebehoren			X	
Allesbrander				X
Houtkachel				X
(Gas)kachels				X
Designradiator(en)	X			
Radiatorafwerking				X
Verlichting, te weten				
- inbouwspots/dimmers	X			
- opbouwspots/armaturen/lampen/dimmers	X			
- losse (hang)lampen			X	
-				X
-				X
(Losse)kasten, legplanken, te weten				
-				X
-				X
Raamdecoratie/zonwering binnen, te weten				
- gordijnrails	X			
- gordijnen			X	
- overgordijnen			X	
- vitrages			X	
- rolgordijnen			X	
- lamellen			X	
- jaloezieën			X	
- (losse) horren/rolhorren	X			
-				X
-				X
Vloerdecoratie, te weten				
- vloerbedekking	X			
- parketvloer				X

# Lijst van zaken

	Blijft achter	Gaat mee	Ter overname	Nvt
- houten vloer(delen)				X
- laminaat				X
- plavuizen				X
- PVC	X			
-				X
<b>Overig, te weten</b>				
- spiegelwanden				X
- schilderij ophangstelsel				X
-				X
-				X
-				X
-				X
<b>Woning - Keuken</b>				
Keukenblok (met bovenkasten)	X			
<b>Keuken (inbouw)apparatuur, te weten</b>				
- kookplaat	X			
- (gas)fornuis				X
- afzuigkap	X			
- magnetron				X
- oven				X
- combi-oven/ combimagnetron	X			
- koelkast				X
- vriezer				X
- koel-vriescombinatie	X			
- vaatwasser	X			
- Quooker				X
- koffiezetapparaat		X		
-				X
-				X
<b>Keukenaccessoires, te weten</b>				
-				X

# Lijst van zaken

www.heemborgh.nl

	Blijft achter	Gaat mee	Ter overname	Nvt
-				X
-				X
-				X
-				X
-				X
-				X
-				X
<b>Woning - Sanitair/sauna</b>				
Sauna met toebehoren				X
				X
				X
Toilet met de volgende toebehoren				
- toilet	X			
- toiletrolhouder	X			
- toiletborstel(houder)		X		
- fontein				X
-				X
-				X
Badkamer met de volgende toebehoren				
- ligbad	X			
- jacuzzi/whirlpool				X
- douche (cabine/scherf)	X			
- stoomdouche (cabine)				X
- wastafel	X			
- wastafelmeubel	X			
- planchet				X
- toiletkast				X
- toilet	X			
- toiletrolhouder	X			
- toiletborstel(houder)		X		
-				X
-				X

# Lijst van zaken

	Blijft achter	Gaat mee	Ter overname	Nvt
<b>Woning - Exterieur/ installaties/veiligheid/ energiebesparing</b>				
Schotel/antenne				X
Brievenbus		X		
Kluis				X
(Voordeur)bel		X		
Alarminstallatie			X	
(Veiligheids)sloten en overige inbraakpreventie		X		
Rookmelders			X	
(Klok)thermostaat	X			
Airconditioning				X
Screens				X
Rolluiken				X
Zonwering buiten				X
Telefoonaansluiting/ internetaansluiting	X			
Veiligheidsschakelaar wasautomaat	X			
Waterslot wasautomaat				X
Zonnepanelen	X			
Oplaadpunt elektrische auto				X
				X
				X
				X
				X
				X
Warmwatervoorziening, te weten				
- CV-installatie	X			
- boiler	X			
- geiser				X
-				X
-				X
-				X

# Lijst van zaken

www.heemborgh.nl

	Blijft achter	Gaat mee	Ter overname	Nvt
<b>Isolatievoorzieningen</b> (voorzetramen/radiatorfolie etc.), te weten				
-				X
-				X
<b>Tuin - Inrichting</b>				
Tuinaanleg/bestrating	X			
Beplanting	X			
				X
<b>Tuin - Verlichting/ installaties</b>				
Buitenverlichting	X			
Tijd- of schemerschakelaar/ bewegingsmelder				X
				X
<b>Tuin - Bebouwing</b>				
Tuinhuis/buitenberging	X			
Kasten/werkbank in tuinhuis/ berging	X			
(Broei)kas				X
				X
				X
<b>Tuin - Overig</b>				
Overige tuin, te weten				
- (sier)hek	X			
- vlaggenmast(houder)		X		
-				X
-				X
<b>Overig - Contracten</b>				
CV: Nee				
Boiler: Nee				
Zonnepanelen: Nee				



<p>12345 25</p>	<p>Deze kaart is noordgericht Perceelnummer Huisnummer Vastgestelde kadastrale grens Voorlopige kadastrale grens Administratieve kadastrale grens Bebouwing</p>	<p>Schaal 1: 500 Kadastrale gemeente Hillegom Sectie A Perceel 9555</p>	
---------------------	---	---	--

Voor een eensluitend uittreksel, geleverd op 29 oktober 2025  
De bewaarder van het kadaster en de openbare registers

Aan dit uittreksel kunnen geen betrouwbare maten worden ontleend.  
De Dienst voor het kadaster en de openbare registers behoudt zich de intellectuele eigendomsrechten voor, waaronder het auteursrecht en het databankenrecht.



**HEEMBORGH**  
MAKELAARS

*Combideal*



## Jouw voordelen:



- Snel op de hoogte van het nieuwe woningaanbod.
- In beide processen staan jouw wensen centraal.
- Wij stemmen de verkoop van je huidige woning helemaal af op het aankoopproces.
- **€ 500,-** korting (incl. btw) op de eindnota.

**Samen op zoek naar je droomhuis, ondertussen maken we je huidige woning verkoop klaar.**

## Meer weten?

In de huidige markt wil je eerst een nieuwe woning gekocht hebben voordat je je huidige woning verkoopt. Dit kan zomaar enige tijd duren.

Maak nu gebruik van deze nieuwe vorm van aan- en verkoop. We maken samen met jou de verkoop start klaar. Wanneer je een woning hebt gekocht, kunnen we snel van start met de verkoop.

**Nieuwsgierig geworden?  
We vertellen je graag meer.**

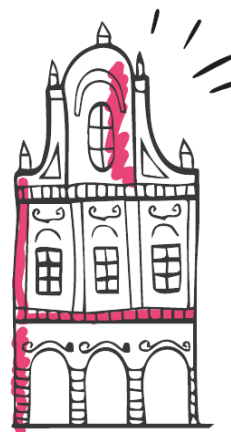

**Combideal &  
aan- en verkoop**



# Je hebt een woning bezichtigd, en nu?

## **Enthousiast**

Je bent enthousiast en wil de woning graag kopen:

- ken je jouw hypotheekmogelijkheden?
- uiteraard kan Heemborgh Makelaars je in contact brengen met een financieel adviseur.

## **Een bod uitbrengen**

Als je bovengenoemde zaken hebt onderzocht, weet je of het voor jou zinvol is om een bod uit te brengen. Een bod kan je zowel mondeling als schriftelijk uitbrengen. Heemborgh Makelaars zal jouw bod overbrengen en bespreken met de eigenaar van de woning. Wordt het door jouw uitgebrachte bod door de eigenaar geaccepteerd, dan is er sprake van een overeenkomst. Echter is deze overeenkomst pas bindend als deze door beide partijen is ondertekend middels een koopcontract.

Het is belangrijk dat je in jouw bieding die zaken opneemt, die voor jou belangrijk zijn zoals:

- het verkrijgen van een hypotheek al dan niet met Nationale Hypotheek Garantie;
- een opsomming van de roerende zaken waarvan jij wilt dat ze bij de aankoop in de woning achterblijven;
- het wel of niet laten uitvoeren van een bouwkundige keuring;
- per welke datum jij de woning wilt aanvaarden

## **Onderhandelingen**

Je bent officieel in onderhandeling als de verkoper reageert op jouw bod. Bijvoorbeeld als de verkoper een tegenbod doet. Als de verkopend makelaar aangeeft dat hij jouw bod met de verkoper zal overleggen, betekent dat dus nog niet dat je in onderhandeling bent. Gedurende een onderhandeling kan er een kans bestaan dat de procedure voor verkoop wordt gewijzigd naar een inschrijving waarbij meerdere bidders uitgenodigd worden tot het doen van een bod.

## **Rechtsgeldige koopovereenkomst pas ná ondertekening**

Een mondelinge overeenstemming tussen de particuliere verkoper en de particuliere koper is niet rechtsgeldig. Met andere woorden: er is geen koop. Er is pas sprake van een rechtsgeldige koopovereenkomst als de particuliere verkoper en de particuliere koper de koopovereenkomst hebben ondertekend. Dit vloeit voort uit artikel 7:2 Burgerlijk Wetboek. Een bevestiging van de mondelinge overeenstemming per e-mail of een toegestuurd concept van de koopovereenkomst wordt overigens niet gezien als een 'ondertekende koopovereenkomst'.

## **Bedenktijd**

Na het ondertekenen van de schriftelijke overeenkomst heeft de koper het recht om binnen drie dagen nadat de door beide partijen ondertekende koopovereenkomst aan de koper is overhandigd, van de koop af te zien. Wanneer de koper hiervan gebruik wenst te maken dient dit middels een bericht met ontvangstbevestiging aan de makelaar kenbaar gemaakt te worden.

## **Notaris**

Wanneer hiervoor geen uitzondering bestaat voor verkoper mag koper bepalen bij welk notariskantoor de juridische levering zal plaatsvinden. Uiterlijk op de dag van ondertekening van de koopakte geeft koper zijn keuze door aan Heemborgh Makelaars Hillegom.

## **Waarborgsom**

De notaris zal jou (de koper) enkele dagen nadat hij de koopakte heeft ontvangen, verzoeken tot het storten van de waarborgsom of het stellen van een bankgarantie, uiterlijk op de datum zoals afgesproken in de koopovereenkomst.

### **Hypotheek**

Als de koopakte is getekend dien je zo spoedig mogelijk de hypotheek aan te vragen. De bank zal een taxatierapport van de woning verlangen. Overleg met je hypotheekadviseur wie dit taxatierapport mag opmaken.

### **Leveringsakte**

Op het moment dat de datum van het transport nadert, ontvang je een uitnodiging van de notaris om de transportakte/leveringsakte te komen tekenen. Op deze dag vindt dus de feitelijke eigendomsoverdracht plaats en ontvang jij de sleutel van jouw nieuwe woning. Hieraan vooraf mag je als koper je nieuwe woning inspecteren. Heb je een eengezinswoning gekocht? Let er dan op dat ook per deze datum de opstalverzekering in gaat.

### **Kosten koper**

De kosten koper zijn de kosten die de koper voor de overdracht van de woning dient te betalen. Als een verkoper een makelaar inschakelt voor de verkoop van zijn/haar woning dan zal de verkoper de kosten van deze makelaar moeten betalen. Als de koper een makelaar inschakelt voor de aankoop van een woning zal de koper de kosten van deze makelaar moeten betalen.

### **Onder de kosten koper vallen onder andere de volgende kosten:**

- 2% overdrachtsbelasting (voor starters en beleggers geldt een ander tarief);
- notariskosten;
- kadasterkosten voor inschrijving akte van levering (koopovereenkomst).

### **Naast deze kosten dien je, als koper, ook rekening te houden met:**

- notariskosten voor de opmaak van de hypotheekakte;
- kadasterkosten voor de inschrijving hypotheekakte;
- afsluitkosten voor de hypotheek;
- taxatiekosten.

### **Onderzoeksplicht van de koper**

Wij gaan er vanuit dat je, voordat je een bod uitbrengt op de woning, onderzoek hebt verricht naar alle aspecten, die in het algemeen en voor jou in het bijzonder van belang zijn bij het nemen van de aankoopbeslissing. Daartoe behoort minimaal het bestuderen van de informatie, die door ons wordt aangeboden, het inwinnen van informatie bij de gemeente en een onderzoek naar je financiële mogelijkheden.

### **Op jouw verzoek kunnen wij per email extra beschikbare informatie toezenden zoals:**

- eigendomsbewijs van de woning/appartement;
- door verkoper ingevulde NVM Vragenlijst deel B;
- energielabel;
- kadastrale gegevens.

### **Voor een appartement beschikken wij over aanvullende informatie zoals:**

- akte van splitsing;
- stukken van de Vereniging van Eigenaren (o.a. financiële gegevens en vergaderstukken).



Mocht je na het lezen van deze brochure nog vragen hebben over de woning of zou je de woning bouwkundig willen laten keuren, neem dan contact op met één van onze medewerkers. Je kan deze woning uiteraard ook voor een tweede keer bezichtigen.

### **Bouwkundige keuring**

Een bouwkundig rapport wordt door een bouwkundig inspecteur opgesteld nadat hij de woning heeft gekeurd. Hij legt zijn bevindingen vast in een rapport. Daarbij wordt onderscheid gemaakt tussen kosten die direct gemaakt moeten worden en kosten die er op termijn aan zitten te komen. Je kunt een bouwkundige keuring opnemen als ontbindende voorwaarden bij de aankoop van je woning of de keuring laten uitvoeren voor het ondertekenen van de koopakte, cq. verlopen van de 3 dagen bedenktijd.

Aan onze koopovereenkomsten worden de volgende aanvullende artikelen toegevoegd:

#### **Ouderdomsclausule (woningen/appartementen ouder dan 15 jaar)**

Koper verklaart ermee bekend te zijn, dat de onroerende zaak .. jaar oud is, wat betekent dat de eisen die aan de bouwkwaliteit gesteld mogen worden aanzienlijk lager liggen dan bij nieuwe woningen. Tenzij de verkoper de kwaliteit hiervan gegarandeerd heeft, staat hij niet in voor de funderingen, de vloeren, de leidingen, voor de electriciteit, water en gas, de riolering en de afwezigheid van enig ongedierte c.q. schimmels (zoals bijvoorbeeld houtworm, boktor, zwam etc.). Bouwkundige kwaliteits-gebreken worden geacht niet belemmerend te werken op het in artikel 6.3 van de koopakte omschreven woongebruik."

#### **Asbestclausule (woningen/appartementen ouder dan 30 jaar)**

Aan verkoper is niet bekend dat in de onroerende zaak asbest is verwerkt, anders dan in de tijd waarin de onroerende zaak werd vervaardigd, te doen gebruikelijk was. Bij eventuele verwijdering van de asbesthoudende materialen dienen op grond van milieuwetgeving speciale maatregelen te worden getroffen. Koper verklaart hiermee bekend te zijn en vrijwaart verkoper voor alle aansprakelijkheid die uit de aanwezigheid van enige asbesthoudende stof in de onroerende zaak kan voortvloeien.

#### **Niet-bewoners clausule (woningen/appartementen die niet door de eigenaar worden bewoond)**

Koper is op de hoogte van het feit dat de verkoper het verkochte nooit zelf feitelijk heeft gebruikt en dat verkoper derhalve niet kan informeren over eigenschappen respectievelijk gebreken aan het verkochte waarvan verkoper op de hoogte zou kunnen zijn geweest als hij het verkochte feitelijk had gebruikt.

#### **Toelichtingsclausule Meetinstructie NEN2580**

De Meetinstructie is gebaseerd op de NEN2580. De Meetinstructie is bedoeld om een meer eenduidige manier van meten toe te passen voor het geven van een indicatie van de gebruiksoppervlakte. De Meetinstructie sluit verschillen in meetuitkomsten niet volledig uit, door bijvoorbeeld interpretatieverschillen, afrondingen of beperkingen bij het uitvoeren van de meting.

Ook wanneer deze woning niet volledig aansluit bij je woonwensen, neem dan contact op met ons kantoor; wij kunnen vrijblijvend een zoekopdracht aanmaken, zodat je op de hoogte blijft van het nieuwe aanbod.

# HYPOTHEEK NODIG? BENIEUWD NAAR UW FINANCIËLE MOGELIJKHEDEN? BORGHHAVE.

Een hypotheek is vaak de grootste maandelijkse uitgave, waarbij een verplichting wordt aangegaan voor een lange periode. Het is daarom van groot belang dat u een hypotheek heeft die niet alleen nu, maar ook in de toekomst past bij uw persoonlijke situatie. Een deskundig advies is dan ook noodzakelijk om deze doelstelling te realiseren. Voor een onafhankelijk, eerlijk en betrouwbaar advies gaat u naar BorghHave.



RUUD VERWEIJ, ALINE SPEKSNIJDER-ZIPPRO EN GERT JAN JONGEJAN



**BorghHave**  
*Strategen in financiën*



HYPOTHEKEN • VERZEKERINGEN • FINANCIËLE PLANNING

HEEREWEG 339, 2161 BL LISSE | T 0252 24 19 60 | **BORGHHAVE.NL**





## Hillegom

📍 Hoofdstraat 142  
2181 EH Hillegom

☎ 0252 - 516 413  
✉ hillegom@heemborgh.nl

# Alles naar wens geweest?

## Bennebroek

📍 Rijksstraatweg 22  
2121 AE Bennebroek

☎ 023 - 584 52 65  
✉ bennebroek@heemborgh.nl

## Nieuw-Vennep

📍 Hoofdweg 1334 A  
2151 LT Nieuw-Vennep

☎ 0252 - 629 090  
✉ nieuw-vennep@heemborgh

## Sassenheim

📍 Hoofdstraat 271  
2171 BE Sassenheim

☎ 0252 - 217 011  
✉ sassenheim@heemborgh.nl

