

HEEMBORGH

MAKELAARS



Padoxlaan
Warmond

11











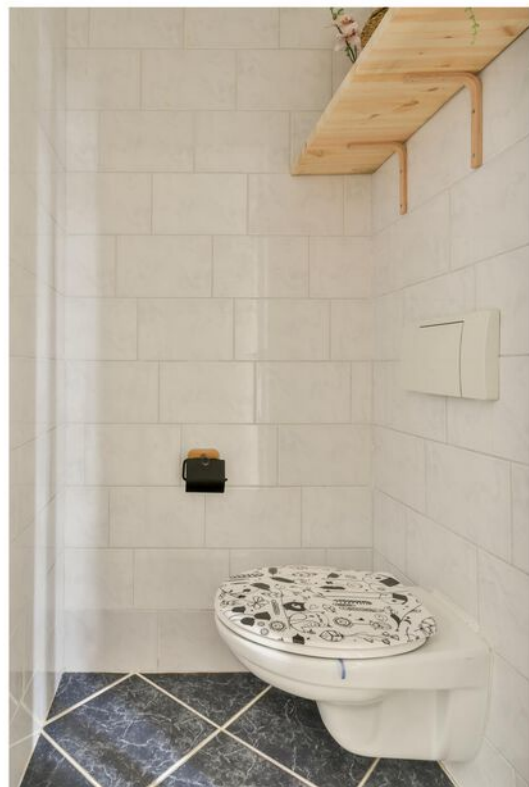





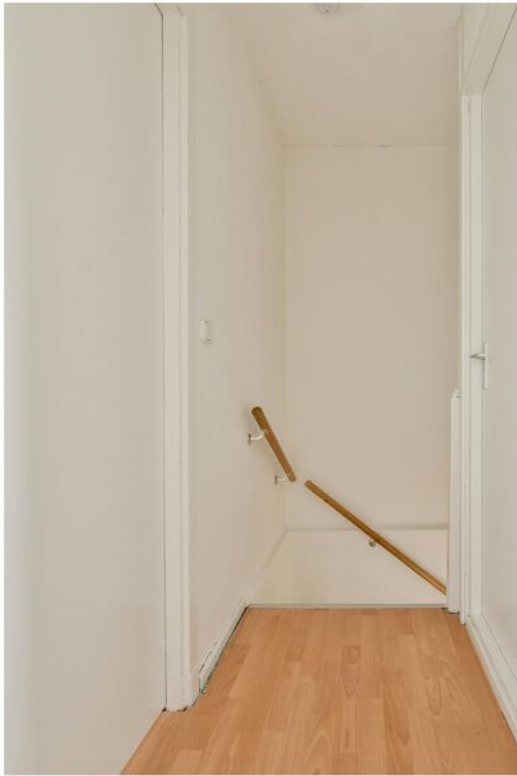









Warmond, Padoxlaan 11

Centraal in het watersportdorp Warmond, nabij diverse Jachthavens en de Kagerplassen gelegen sfeervolle dertiger jaren woning met achtertuin, achterom en berging. De woning heeft aan de achterzijde vrij uitzicht op Jachthaven. Op de 1e verdieping bevindt zich een dakterras.

Indeling:

Entree, kleine hal met meterkast en toegang tot de ruime en lichte woonkamer v.v. een hoog plafond, laminaatvloer en trap naar de eerste verdieping. Toiletruimte. Dichte keuken in de uitbouw met kookplaat, afzuigkap, spoelbak, aansluitpunten was-/droogmachine en een deur naar de achtertuin.

1e etage:

Overloop, royale slaapkamer met dakkapel en trap naar de zolder. Tweede goed formaat slaapkamer en badkamer aan de achterzijde van het huis. De badkamer is v.v. een inloofdouche, zwevend toilet en wastafel. Dakterras met uitzicht op de Jachthaven. De mogelijkheid bestaat om van de hoofdslaapkamer twee slaapkamers te maken.

Vliering met opstelplaats CV-combiketel en ruime berging.

Algemeen:

De woning is grotendeels v.v. dubbele beglazing in kunststof- en houten kozijnen.

Het huis heeft een energielabel C.

De badkamer is in 2018 vernieuwd.

CV combiketel HR 2018

Gebruiksoppervlakte 89m²

Overig inpandige ruimte 14m²

Grondoppervlakte 94 m² eigen grond

Gunstig gelegen nabij Jachthavens, sportfaciliteiten (tennis, Kagerzoom golfbaan etc), Kagerplassen, uitvalswegen o.a. Rijksweg A44 Amsterdam/Schiphol - Den Haag. Op circa 10 minuten lopen van het centrum met supermarkt. Leiden centrum en Centraal Station Leiden is circa 15 minuten fietsen.

Vraagprijs € 400.000,- k.k.

Oplevering: in overleg

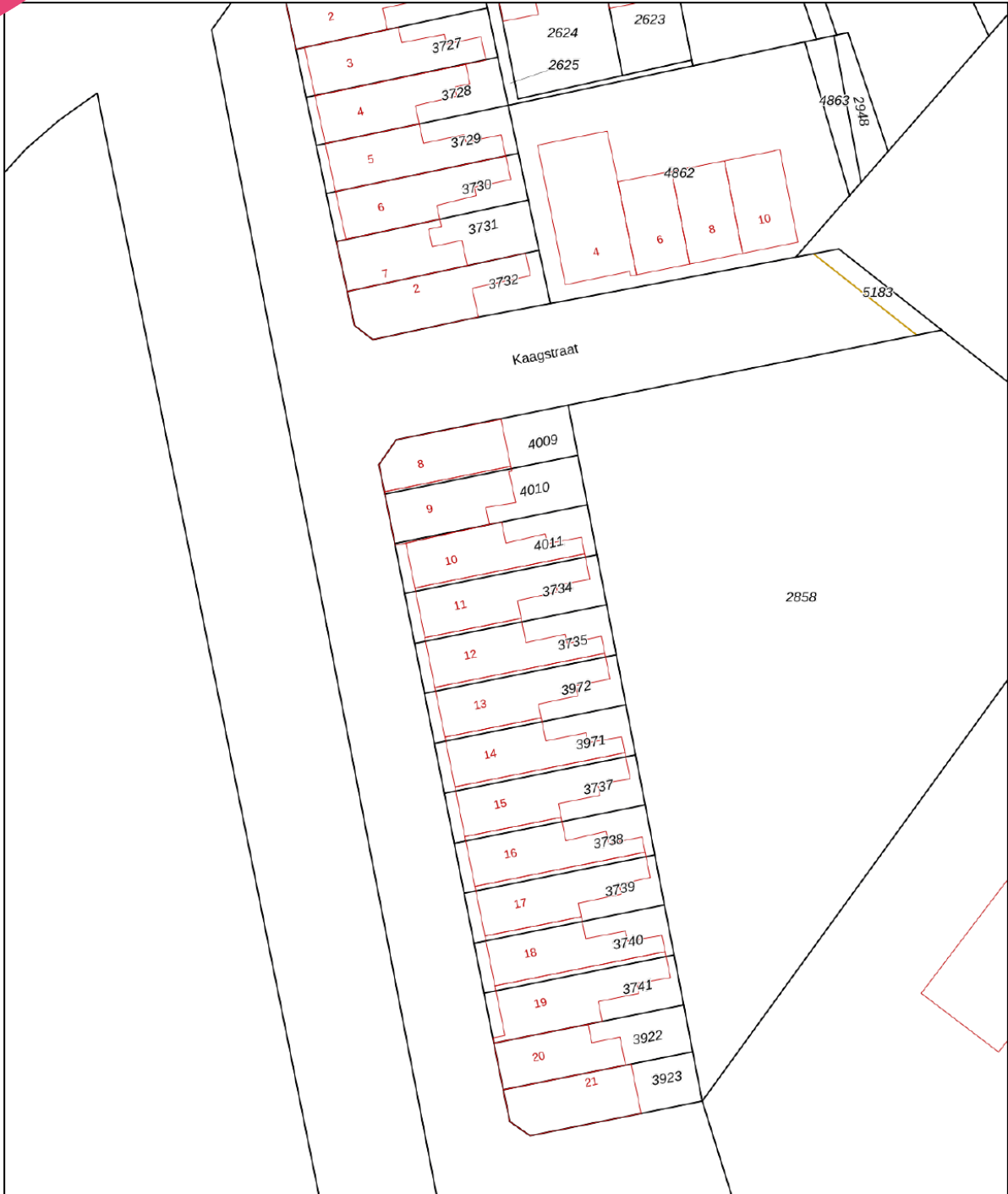

0 5 10 15 20 25m

<p>12345</p> <p>25</p> <p>— Vastgestelde kadastrale grens</p> <p>— Voorlopige kadastrale grens</p> <p>— Administratieve kadastrale grens</p> <p>— Bebouwing</p>	<p>Deze kaart is noordgericht</p> <p>Perceelnummer</p> <p>Huisnummer</p> <p>Kadastrale gemeente Warmond</p> <p>Sectie D</p> <p>Perceel 3734</p>	<p>Schaal 1: 500</p> <p>Aan dit uittreksel kunnen geen betrouwbare maten worden ontleend.</p> <p>De Dienst voor het kadaster en de openbare registers behoudt zich de intellectuele eigendomsrechten voor, waaronder het auteursrecht en het databankenrecht.</p>	
--	---	---	---

Voor een eensluitend uittreksel, geleverd op 4 februari 2025
De bewaarder van het kadaster en de openbare registers

Object gegevens

Soort woning	eengezinswoning
Type woning	tussenwoning
Bouwjaar	1930
Bouwworm	Bestaande bouw
Permanente bewoning	ja
Huidige bewoning	woning

Maten object

Aantal kamers	3
Aantal slaapkamers	2
Volume	404 m ³
Perceeloppervlakte	94 m ²
Woonoppervlakte	89 m ²

Details

Ligging object	in woonwijk, vrij uitzicht
Energielabel	C
Voorzieningen	dakraam, tv kabel
Verwarming	c.v.-ketel
Isolatie	dubbel glas
Warm water	c.v.-ketel
Tv-kabel	Ja

Tuin gegevens

Tuin	achtertuin
Kwaliteit	normaal
Ligging	noordoost



Lijst van zaken

	Blijft achter	Gaat mee	Ter overname	Nvt
Woning - Interieur				
(Voorzet) openhaard met toebehoren				X
Allesbrander				X
Houtkachel				X
(Gas)kachels				X
Designradiator(en)				X
Radiatorafwerking				X
Verlichting, te weten				
- inbouwspots/dimmers	X			
- opbouwspots/armaturen/lampen/dimmers		X		
- losse (hang)lampen		X		
-				X
-				X
(Losse)kasten, legplanken, te weten				
- Kasten onder trap vliering	X			
-				X
Raamdecoratie/zonwering binnen, te weten				
- gordijnrails	X			
- gordijnen			X	
- overgordijnen				X
- vitrages				X
- rolgordijnen				X
- lamellen				X
- jaloezieën				X
- (losse) horren/rolhorren				X
- Rolgordijn woonkamer			X	
- Verduisterende inbouw gordijnen slaapkamer voor	X			
Vloerdecoratie, te weten				
- vloerbedekking				X
- parketvloer				X

Lijst van zaken

www.heemborgh.nl

	Blijft achter	Gaat mee	Ter overname	Nvt
- houten vloer(delen)				X
- laminaat	X			
- plavuizen				X
-				X
-				X
Overig, te weten				
- spiegelwanden				X
- schilderij ophangstelsel				X
-				X
-				X
-				X
-				X
Woning - Keuken				
Keukenblok (met bovenkasten)	X			
Keuken (inbouw)apparatuur, te weten				
- kookplaat				X
- (gas)fornuis	X			
- afzuigkap	X			
- magnetron				X
- oven				X
- combi-oven/ combimagnetron		X		
- koelkast				X
- vriezer				X
- koel-vriescombinatie			X	
- vaatwasser			X	
- Quooker				X
- koffiezetapparaat				X
-				X
-				X
Keukenaccessoires, te weten				
-				X

Lijst van zaken

	Blijft achter	Gaat mee	Ter overname	Nvt
-				X
-				X
-				X
-				X
-				X
-				X
-				X
Woning - Sanitair/sauna				
Sauna met toebehoren				X
				X
				X
Toilet met de volgende toebehoren				
- toilet	X			
- toiletrolhouder	X			
- toiletborstel(houder)				X
- fontein				X
-				X
-				X
Badkamer met de volgende toebehoren				
- ligbad				X
- jacuzzi/whirlpool				X
- douche (cabine/scherm)	X			
- stoomdouche (cabine)				X
- wastafel	X			
- wastafelmeubel	X			
- planchet				X
- toiletkast				X
- toilet	X			
- toiletrolhouder	X			
- toiletborstel(houder)				X
-				X
-				X

Lijst van zaken

	Blijft achter	Gaat mee	Ter overname	Nvt
Woning - Exterieur/ installaties/veiligheid/ energiebesparing				
Schotel/antenne				X
Brievenbus				X
Kluis				X
(Voordeur)bel	X			
Alarminstallatie				X
(Veiligheids)sloten en overige inbraakpreventie				X
Rookmelders		X		
(Klok)thermostaat	X			
Airconditioning				X
Screens				X
Rolluiken				X
Zonwering buiten	X			
Telefoonaansluiting/ internetaansluiting	X			
Veiligheidsschakelaar wasautomaat				X
Waterslot wasautomaat		X		
Zonnepanelen				X
Oplaadpunt elektrische auto				X
				X
				X
				X
				X
				X
Warmwatervoorziening, te weten				
- CV-installatie	X			
- boiler				X
- geiser				X
-				X
-				X
-				X

Lijst van zaken

	Blijft achter	Gaat mee	Ter overname	Nvt
Isolatievoorzieningen (voorzetramen/radiatorfolie etc.), te weten				
-				X
-				X
Tuin - Inrichting				
Tuinaanleg/bestrating	X			
Beplanting				X
Losse planten bakken + Camellia in perk achter		X		
Tuin - Verlichting/ installaties				
Buitenverlichting	X			
Tijd- of schemerschakelaar/ bewegingsmelder	X			
				X
Tuin - Bebouwing				
Tuinhuis/buitenberging	X			
Kasten/werkbank in tuinhuis/ berging		X		
(Broei)kas				X
				X
				X
Tuin - Overig				
Overige tuin, te weten				
- (sier)hek				X
- vlaggenmast(houder)	X			
- Bank dakterras	X			
-				X
Overig - Contracten				
CV: Nee				
Boiler: Nee				
Zonnepanelen: Nee				

Padoxlaan 11 - Warmond
Begane grond

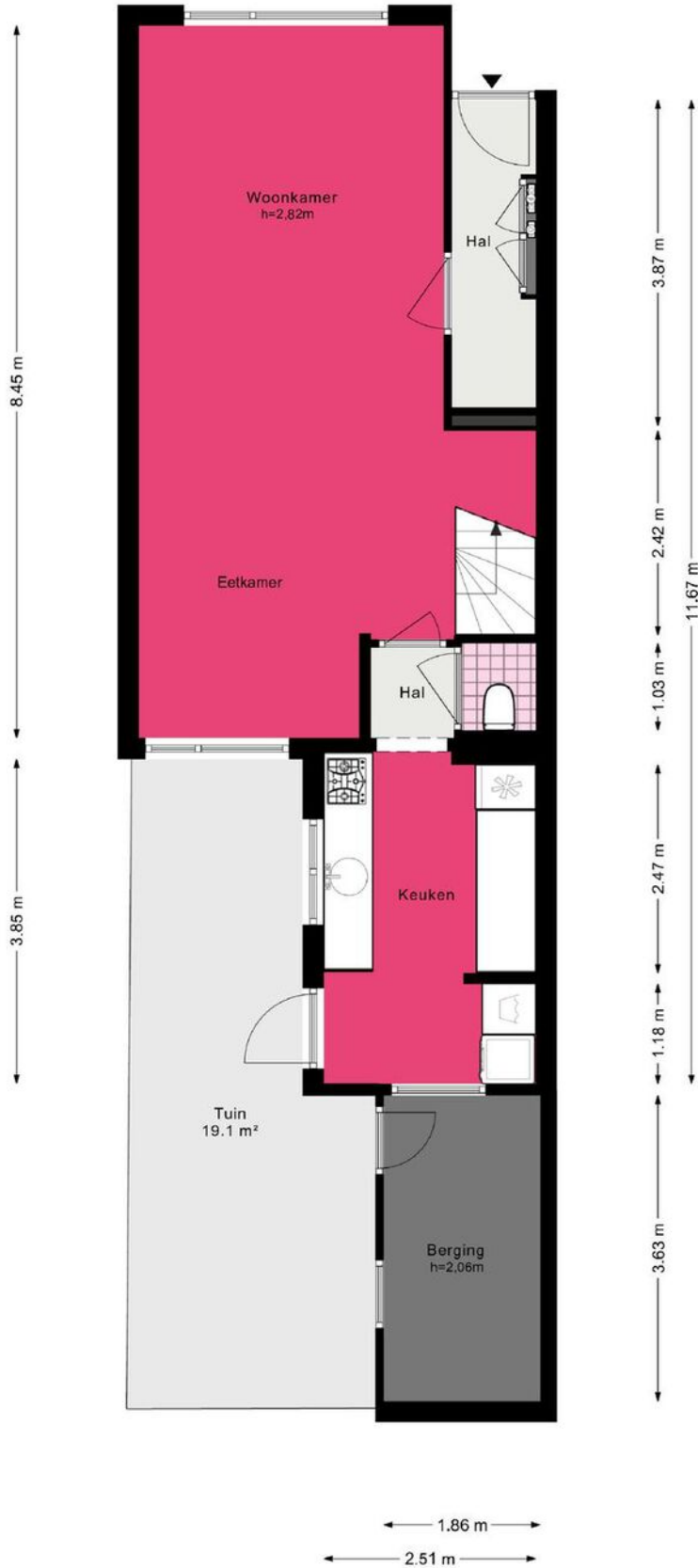
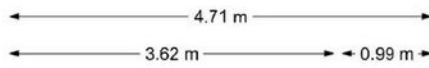

Padoxlaan 11 - Warmond

Eerste verdieping

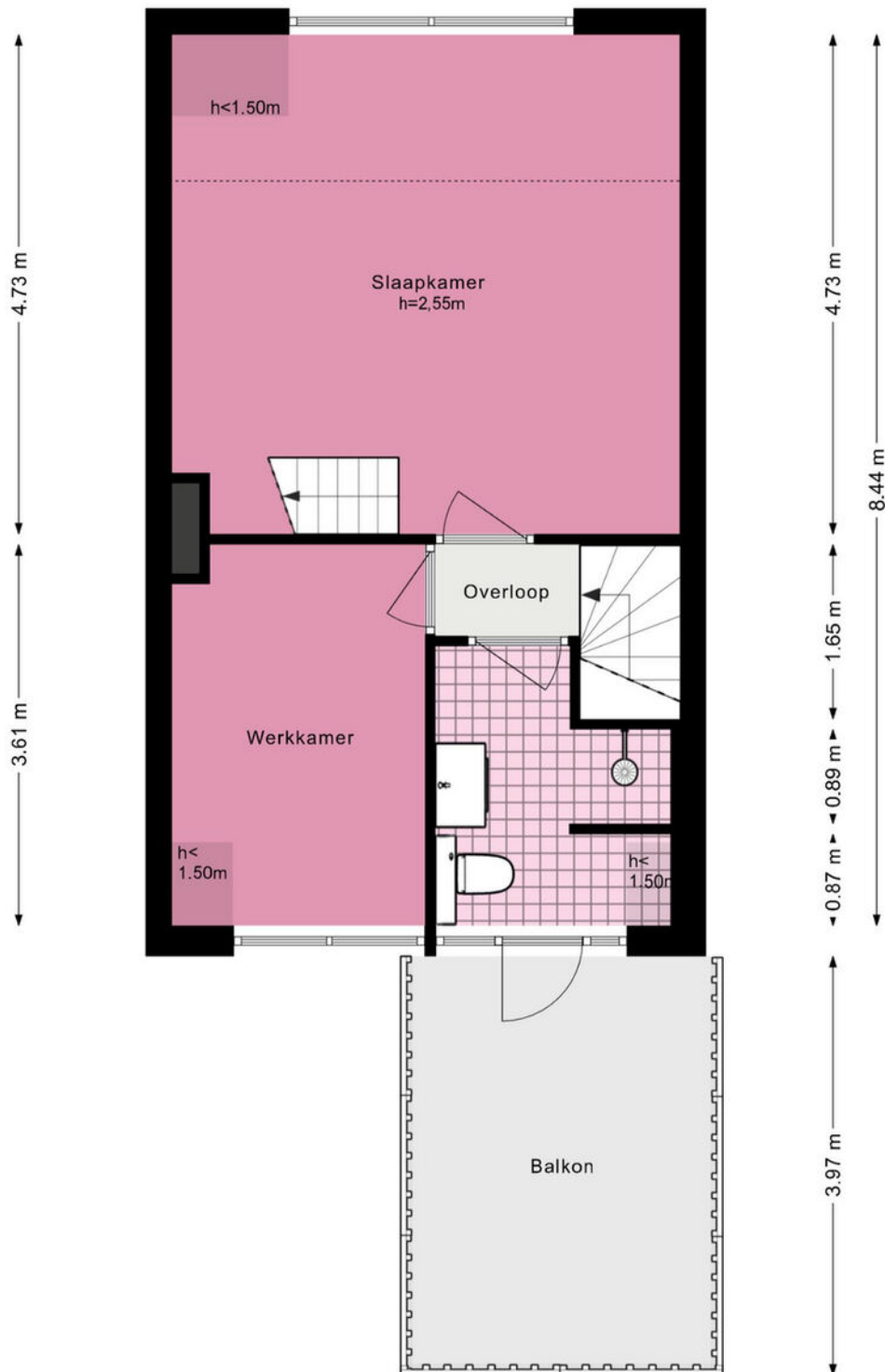
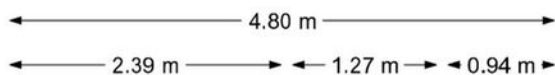

Padoxlaan 11 - Warmond Zolder

www.heemborgh.nl

← 4.83 m →

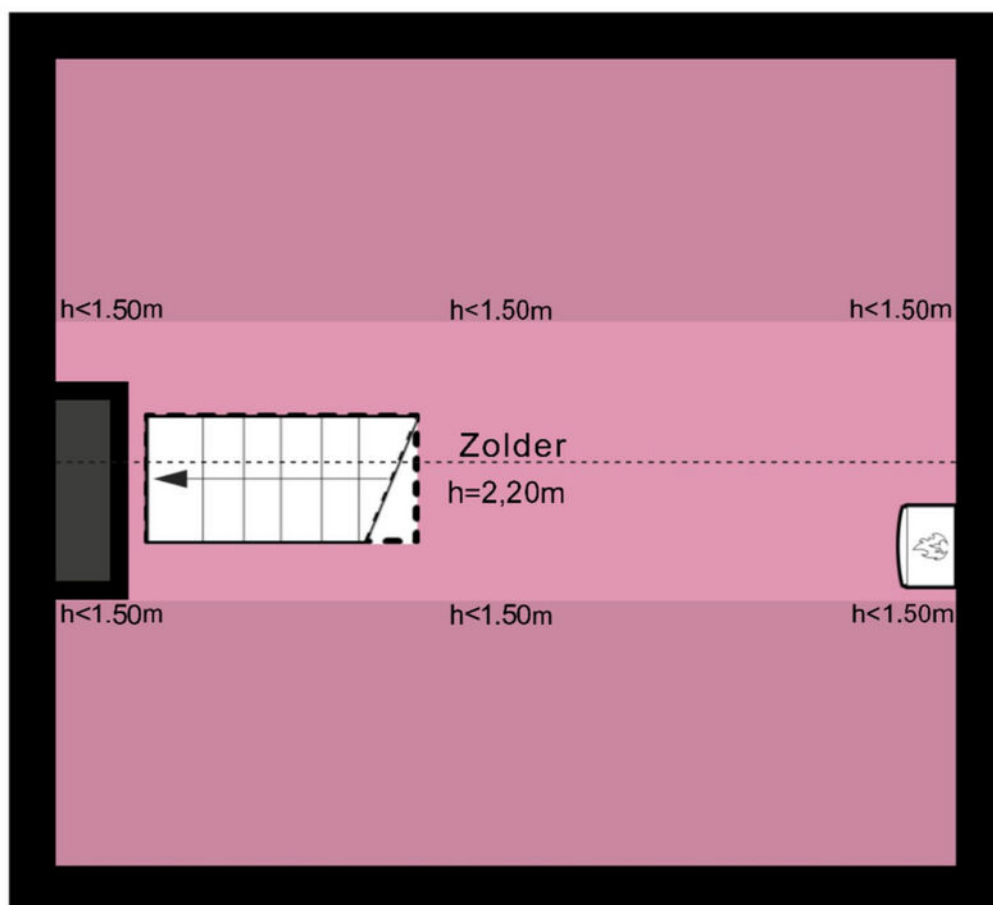

De plattegronden zijn geproduceerd voor promotionele doeleinden en ter indicatie.
Aan de plattegronden kunnen geen rechten worden ontleend.

© www.woningmedia.nl



Je hebt een woning bezichtigd, en nu?

Bezichtiging

Je hebt geen verdere belangstelling; wil je ons dit even laten weten, zodat wij dit aan onze opdrachtgever kunnen doorgeven.

Enthousiast

Je bent enthousiast en wilt de woning graag kopen:

- ken je jouw hypotheek mogelijkheden?
- indien jij dat wenst kan Heemborgh Makelaars jou hierbij adviseren. t 0252 - 21 70 11
- Is er voor deze woning een huisvestingsvergunning vereist?
Zo ja, ga na of jij hiervoor in aanmerking komt.

Een bod uitbrengen

Als je bovengenoemde zaken hebt onderzocht, weet je of het voor jou zinvol is om een bod uit te brengen. Een bod kan je zowel mondeling als schriftelijk uitbrengen. Heemborgh Makelaars zal jouw bod overbrengen en bespreken met de eigenaar van de woning. Wordt het door jouw uitgebrachte bod door de eigenaar geaccepteerd, dan is er sprake van een koopovereenkomst. Echter het is pas bindend als de koopovereenkomst door iedereen getekend is.

Het is belangrijk dat jij in jouw bod die zaken opneemt, die voor jouw belangrijk zijn zoals:

- het verkrijgen van een hypotheek al dan niet met Nationale Hypotheek Garantie.
- het verkrijgen van een huisvestingsvergunning.
- een opsomming van de roerende zaken waarvan jij wilt dat ze bij de aankoop in de woning achterblijven.
- het wel of niet laten uitvoeren van een bouwkundige keuring

Onderhandelingen

Het is mogelijk dat het door jouw uitgebrachte bod niet direct door de verkoper wordt geaccepteerd. Heemborgh Makelaars zal dan namens de verkoper met jou in onderhandeling treden.

Koopovereenkomst

Als er een overeenstemming is wordt vervolgens door de verkopende makelaar de koopakte opgemaakt. Nadat de koper een volledig getekend koopcontract heeft ontvangen, heeft de koper nog 3 dagen bedenktijd. Indien de koper de koopovereenkomst wenst te ontbinden, dan dient hij/zij dit middels een bericht met ontvangstbevestiging aan de makelaar kenbaar te maken.

Waarborgsom

De notaris zal jou (de koper) enkele dagen nadat hij de koopakte heeft ontvangen, verzoeken tot het storten van de waarborgsom of het stellen van een bankgarantie, uiterlijk op de datum zoals afgesproken in het koopcontract.

Hypotheek

Als de koopakte is getekend dien je zo spoedig mogelijk de hypotheek aan te vragen. De bank zal een taxatierapport van de woning verlangen. Overleg met je hypotheekadviseur wie dit taxatierapport mag maken. Indien nodig zal nu ook de huisvestingsvergunning kunnen worden aangevraagd.

Leveringsakte

Op het moment dat de datum van het transport nadert, ontvang je een uitnodiging van de notaris om de transportakte te komen tekenen. Op deze dag vindt dus de feitelijke eigendomsoverdracht plaats en ontvang jij de sleutel van jouw nieuwe woning.



Alles naar wens geweest?

Sassenheim

📍 Hoofdstraat 271
2171 BE Sassenheim

☎ 0252 - 217 011
✉ sassenheim@heemborgh.nl

Bennebroek

📍 Rijksstraatweg 22
2121 AE Bennebroek

☎ 023 - 584 52 65
✉ bennebroek@heemborgh.nl

Hillegom

📍 Hoofdstraat 142
2181 EH Hillegom

☎ 0252 - 516 413
✉ hillegom@heemborgh.nl

Nieuw-Vennep

📍 Hoofdweg 1334 A
2151 LT Nieuw-Vennep

☎ 0252 - 629 090
✉ nieuw-vennep@heemborgh.nl