

HEEMBÖRGH

MAKELAARS



van Heemstrastraat
Sassenheim

36





























Sassenheim, van Heemstrastraat 36

Verrassend ruime uitgebouwde tussenwoning met bijzonder diepe en zonnige achtertuin gelegen in een geliefde en rustige woonomgeving op loopafstand van het gezellige centrum van Sassenheim. Er is in het huis veel vernieuwd en gemoderniseerd waardoor er niet veel meer hoeft te gebeuren om het naar je zin te maken!

Begane grond: kleine hal met meterkast en stalen taatsdeur naar de diepe woonkamer met open spiltrap (2024) naar de 1e verdieping, fraaie PVC vloer, inzethaard en halfopen keuken aan de achterzijde van het huis. De keuken is geplaatst in de uitbouw en uitgevoerd in een lichte kleurstelling en met een vaatwasmachine, inductie kookplaat, afzuigkap, combioven, Grohe heet water kraan en inbouwkoffiemachine. De 1e badkamer is gesitueerd aan de achterzijde van het huis en is v.v. een ligbad en wastafel. Praktische bijkeuken met veel opbergruimte, aansluitpunten was-/droogmachine, een deur naar de achtertuin en separaat treft u een toilet met fontein aan. Achter in de tuin staat een grote schuur met overkapping voor het hardhout en een achtertuin. De tuin biedt veel privacy en is gesitueerd op het Zuid-Oosten. Op de begane grond zijn alle binnendeuren vernieuwd door stalen taatsdeuren.

1e verdieping: overloop, ruime hoofdslaapkamer aan de voorzijde van het huis met vaste kastenwand en dakkapel. Prima formaat 2e en 3e slaapkamer aan de achterzijde eveneens met dakkapel. Moderne badkamer met douche en toilet. De overloop en slaapkamers zijn afgewerkt met laminaat. Vlizotrap naar de bergvliering vanaf de overloop.

Algemeen/bijzonderheden:

- 8 zonnepanelen
- Vernieuwde meterkast
- Betonnen begane grondvloer
- Gezellige pergola v.v. schaduwdoek
- Nagenoeg volledig v.v. nieuwe kunststof kozijnen met dubbel glas en deels met zonwering
- Nieuwe badkamer op de 1e etage
- Moderne PVC vloer op de begane grond
- Bouwjaar: 1920
- Energielabel C
- Perceeloppervlakte: 136 m²

Sassenheim ligt in de Duin- en Bollenstreek en is zeer goed bereikbaar. Via de A-44 bent u in een mum van tijd in Leiden, Den Haag, Amsterdam en Haarlem. Het openbaar vervoer is eveneens goed te noemen. Er zijn voldoende busverbindingen naar Leiden, Den Haag, Haarlem en Schiphol. Ook is er een treinstation en beschikt Sassenheim over alle dagelijkse voorzieningen. Er is voldoende medische basiszorg en er zijn verschillende onderwijsmogelijkheden. Zo zijn er meerdere kinderopvangvoorzieningen en basisscholen, evenals een school voor voortgezet onderwijs. Ook is er een grote diversiteit aan sportfaciliteiten.

Vraagprijs € 459.000,- k.k.
Oplevering: in overleg

Kadastrale kaart

Uw referentie: Heemborgh

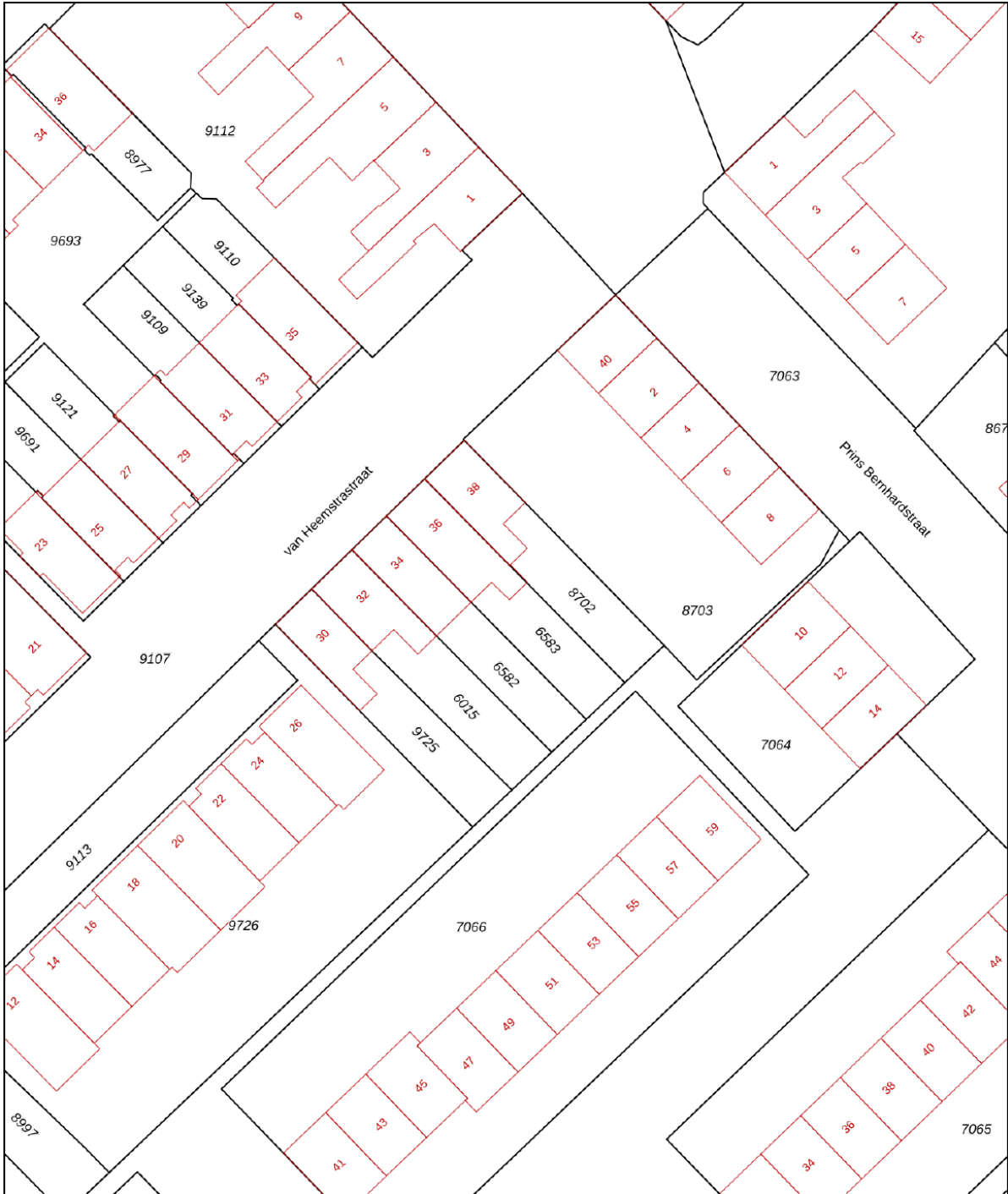

0 5 10 15 20 25m

<p>12345 25</p> <p>— Vastgestelde kadastrale grens — Voorlopige kadastrale grens — Administratieve kadastrale grens — Bebouwing</p> <p>Voor een eensluitend uittreksel, geleverd op 21 januari 2025 De bewaarder van het kadaster en de openbare registers</p>	<p>Schaal 1: 500</p> <p>Kadastrale gemeente Sassenheim Sectie A Perceel 6583</p> <p>Aan dit uittreksel kunnen geen betrouwbare maten worden ontleend. De Dienst voor het kadaster en de openbare registers behoudt zich de intellectuele eigendomsrechten voor, waaronder het auteursrecht en het databankenrecht.</p>	
--	--	---

Object gegevens

Soort woning	eengezinswoning
Type woning	tussenwoning
Bouwjaar	1920
Bouwworm	bestaande bouw
Permanente bewoning	ja
Huidige bewoning	woning

Maten object

Aantal kamers	4
Aantal slaapkamers	3
Volume	334 m ³
Perceeloppervlakte	136 m ²
Woonoppervlakte	95 m ²

Details

Ligging object	aan rustige weg, in woonwijk
Energielabel	C
Voorzieningen	buitenzonwering, tv kabel, glasvezel kabel, rookkanaal
Verwarming	c.v.-ketel
Isolatie	dakisolatie, dubbel glas
Warm water	c.v.-ketel
Tv-kabel	Ja/Nee

Tuin gegevens

Tuin	achtertuin
Kwaliteit	verzorgd
Ligging	zuid oost



Lijst van zaken

www.heemborgh.nl

	Blijft achter	Gaat mee	Ter overname	Nvt
Woning - Interieur				
(Voorzet) openhaard met toebehoren	X			
Allesbrander				X
Houtkachel				X
(Gas)kachels				X
Designradiator(en)				X
Radiatorafwerking				X
Verlichting, te weten				
- inbouwspots/dimmers	X			
- opbouwspots/armaturen/lampen/dimmers		X		
- losse (hang)lampen		X		
-				X
-				X
(Losse)kasten, legplanken, te weten				
-				X
-				X
Raamdecoratie/zonwering binnen, te weten				
- gordijnrails	X			
- gordijnen	X			
- overgordijnen	X			
- vitrages	X			
- rolgordijnen	X			
- lamellen				X
- jaloezieën				X
- (losse) horren/rolhorren				X
- Rolgordijnen bijkeuken en de keuken, en slaapkamers.	X			
-				X
Vloerdecoratie, te weten				
- vloerbedekking				X
- parketvloer				X

Lijst van zaken

	Blijft achter	Gaat mee	Ter overname	Nvt
- houten vloer(delen)				X
- laminaat	X			
- plavuizen	X			
- PVC vloer woonkamer	X			
-				X
Overig, te weten				
- spiegelwanden	X			
- schilderij ophangstelsel				X
-				X
-				X
-				X
-				X
Woning - Keuken				
Keukenblok (met bovenkasten)	X			
Keuken (inbouw)apparatuur, te weten				
- kookplaat	X			
- (gas)fornuis				X
- afzuigkap	X			
- magnetron				X
- oven				X
- combi-oven/ combimagnetron	X			
- koelkast				X
- vriezer				X
- koel-vriescombinatie		X		
- vaatwasser	X			
- Quooker	X			
- koffiezetapparaat	X			
- Wasmachine en Droger.			X	
-				X
Keukenaccessoires, te weten				
-				X

Lijst van zaken

www.heemborgh.nl

	Blijft achter	Gaat mee	Ter overname	Nvt
-				X
-				X
-				X
-				X
-				X
-				X
-				X
Woning - Sanitair/sauna				
Sauna met toebehoren				X
				X
				X
Toilet met de volgende toebehoren				
- toilet	X			
- toiletrolhouder	X			
- toiletborstel(houder)	X			
- fontein	X			
-				X
-				X
Badkamer met de volgende toebehoren				
- ligbad	X			
- jacuzzi/whirlpool				X
- douche (cabine/scherf)	X			
- stoomdouche (cabine)				X
- wastafel				X
- wastafelmeubel	X			
- planchet				X
- toiletkast				X
- toilet	X			
- toiletrolhouder	X			
- toiletborstel(houder)	X			
- Kast in de badkamer	X			
-				X

Lijst van zaken

	Blijft achter	Gaat mee	Ter overname	Nvt
Woning - Exterieur/ installaties/veiligheid/ energiebesparing				
Schotel/antenne				X
Brievenbus	X			
Kluis				X
(Voordeur)bel	X			
Alarminstallatie				X
(Veiligheids)sloten en overige inbraakpreventie	X			
Rookmelders	X			
(Klok)thermostaat	X			
Airconditioning			X	
Screens	X			
Rolluiken	X			
Zonwering buiten	X			
Telefoonaansluiting/ internetaansluiting	X			
Veiligheidsschakelaar wasautomaat				X
Waterslot wasautomaat	X			
Zonnepanelen	X			
Oplaadpunt elektrische auto				X
				X
				X
				X
				X
				X
Warmwatervoorziening, te weten				
- CV-installatie	X			
- boiler				X
- geiser				X
-				X
-				X
-				X

Lijst van zaken

www.heemborgh.nl

	Blijft achter	Gaat mee	Ter overname	Nvt
Isolatievoorzieningen (voorzetramen/radiatorfolie etc.), te weten				
-				X
-				X
Tuin - Inrichting				
Tuinaanleg/bestrating	X			
Beplanting	X			
Zonnedoek pergola.	X			
Tuin - Verlichting/ installaties				
Buitenverlichting	X			
Tijd- of schemerschakelaar/ bewegingsmelder				X
				X
Tuin - Bebouwing				
Tuinhuis/buitenberging				X
Kasten/werkbank in tuinhuis/ berging	X			
(Broei)kas				X
				X
				X
Tuin - Overig				
Overige tuin, te weten				
- (sier)hek				X
- vlaggenmast(houder)	X			
-				X
-				X
Overig - Contracten				
CV: Nee				
Boiler: Nee				
Zonnepanelen: Nee				

Van Heemstrastraat 36 - Sassenheim Begane grond



Van Heemstrastraat 36 - Sassenheim

Eerste verdieping

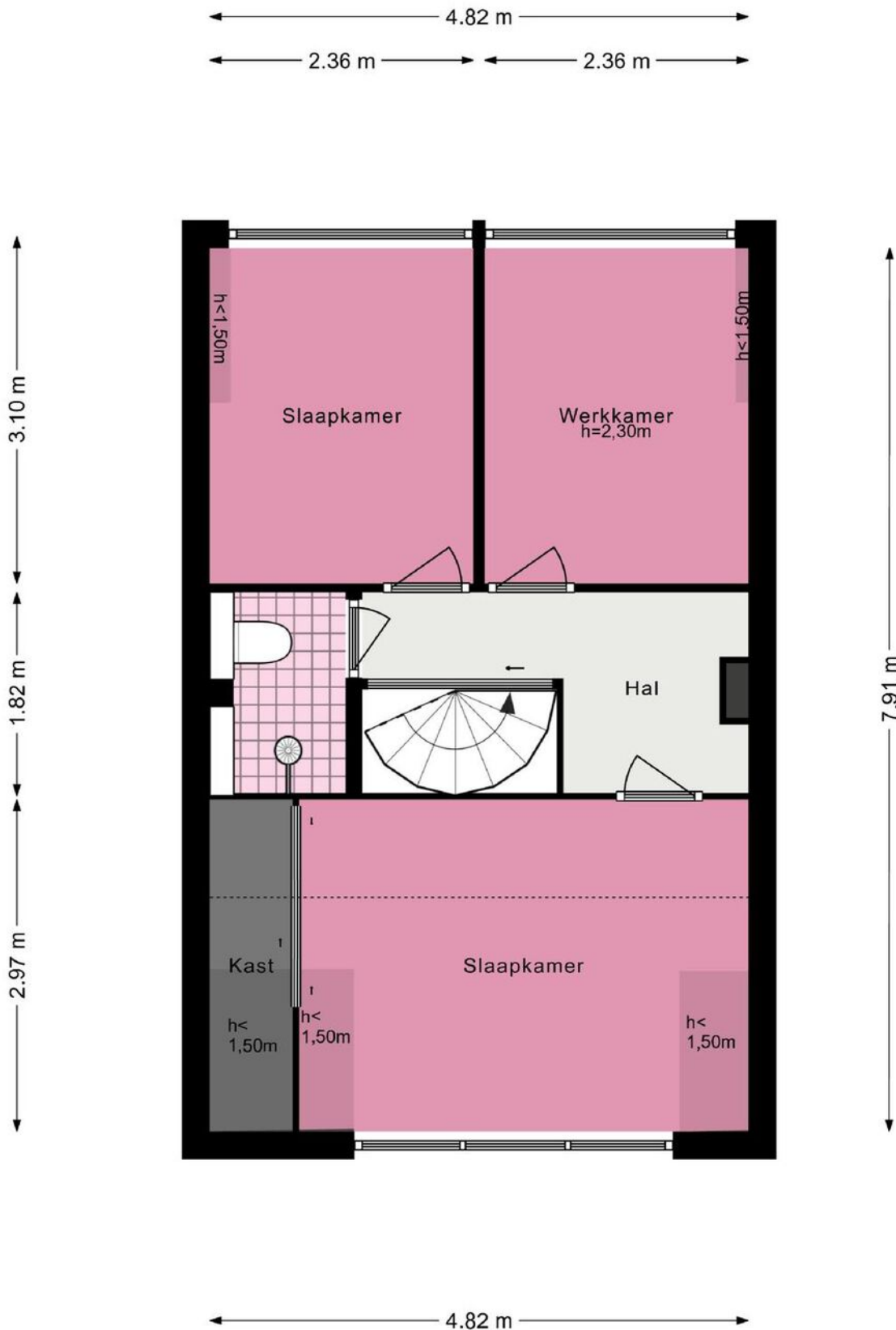

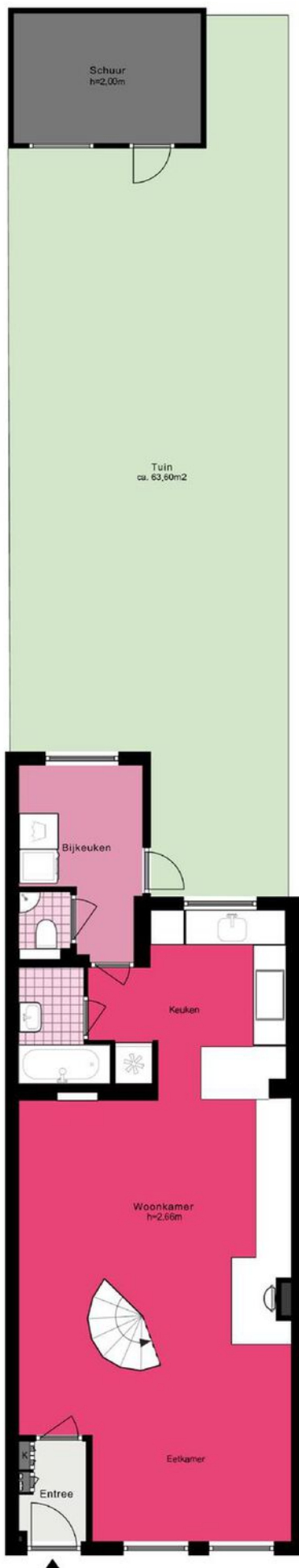

Je hebt een woning bezichtigd, en nu?

Bezichtiging

Je hebt geen verdere belangstelling; wil je ons dit even laten weten, zodat wij dit aan onze opdrachtgever kunnen doorgeven.

Enthousiast

Je bent enthousiast en wilt de woning graag kopen:

- ken je jouw hypotheek mogelijkheden?
- indien jij dat wenst kan Heemborgh Makelaars jou hierbij adviseren. t 0252 - 21 70 11
- Is er voor deze woning een huisvestingsvergunning vereist?
Zo ja, ga na of jij hiervoor in aanmerking komt.

Een bod uitbrengen

Als je bovengenoemde zaken hebt onderzocht, weet je of het voor jou zinvol is om een bod uit te brengen. Een bod kan je zowel mondeling als schriftelijk uitbrengen. Heemborgh Makelaars zal jouw bod overbrengen en bespreken met de eigenaar van de woning. Wordt het door jouw uitgebrachte bod door de eigenaar geaccepteerd, dan is er sprake van een koopovereenkomst. Echter het is pas bindend als de koopovereenkomst door iedereen getekend is.

Het is belangrijk dat jij in jouw bod die zaken opneemt, die voor jouw belangrijk zijn zoals:

- het verkrijgen van een hypotheek al dan niet met Nationale Hypotheek Garantie.
- het verkrijgen van een huisvestingsvergunning.
- een opsomming van de roerende zaken waarvan jij wilt dat ze bij de aankoop in de woning achterblijven.
- het wel of niet laten uitvoeren van een bouwkundige keuring

Onderhandelingen

Het is mogelijk dat het door jouw uitgebrachte bod niet direct door de verkoper wordt geaccepteerd. Heemborgh Makelaars zal dan namens de verkoper met jou in onderhandeling treden.

Koopovereenkomst

Als er een overeenstemming is wordt vervolgens door de verkopende makelaar de koopakte opgemaakt. Nadat de koper een volledig getekend koopcontract heeft ontvangen, heeft de koper nog 3 dagen bedenktijd. Indien de koper de koopovereenkomst wenst te ontbinden, dan dient hij/zij dit middels een bericht met ontvangstbevestiging aan de makelaar kenbaar te maken.

Waarborgsom

De notaris zal jou (de koper) enkele dagen nadat hij de koopakte heeft ontvangen, verzoeken tot het storten van de waarborgsom of het stellen van een bankgarantie, uiterlijk op de datum zoals afgesproken in het koopcontract.

Hypotheek

Als de koopakte is getekend dien je zo spoedig mogelijk de hypotheek aan te vragen. De bank zal een taxatierapport van de woning verlangen. Overleg met je hypotheekadviseur wie dit taxatierapport mag maken. Indien nodig zal nu ook de huisvestingsvergunning kunnen worden aangevraagd.

Leveringsakte

Op het moment dat de datum van het transport nadert, ontvang je een uitnodiging van de notaris om de transportakte te komen tekenen. Op deze dag vindt dus de feitelijke eigendomsoverdracht plaats en ontvang jij de sleutel van jouw nieuwe woning.



Alles naar wens geweest?

Sassenheim

📍 Hoofdstraat 271
2171 BE Sassenheim

☎ 0252 - 217 011
✉ sassenheim@heemborgh.nl

Bennebroek

📍 Rijksstraatweg 22
2121 AE Bennebroek

☎ 023 - 584 52 65
✉ bennebroek@heemborgh.nl

Hillegom

📍 Hoofdstraat 142
2181 EH Hillegom

☎ 0252 - 516 413
✉ hillegom@heemborgh.nl

Nieuw-Vennep

📍 Hoofdweg 1334 A
2151 LT Nieuw-Vennep

☎ 0252 - 629 090
✉ nieuw-vennep@heemborgh.nl