

HEEMBÖRGH

MAKELAARS



Planetenplein
Sassenheim

20





























Sassenheim, Planetenplein 20

Gelegen in een rustige, verkeersluwe en kindvriendelijke woonwijk staat deze keurig onderhouden en modern ingerichte eengezinswoning met heerlijk zonnige achtertuin (zuid-oost). Dichtbij het gezellige centrum van Sassenheim en het groene "Park Rusthoff". Sassenheim biedt een verscheidenheid aan winkels, supermarkten, horeca en sport gelegenheden, zowel basis als voorgezet onderwijs en beschikt het dorp over een NS-trein station. Ook is de woning centraal gelegen t.o.v. alle uitvalswegen richting Leiden, Den Haag en Amsterdam. Het strand en Duin van Noordwijk/ Noordwijkerhout zijn met 20 fietsminuten te bereiken.

Indeling:

Begane grond: entree, hal, meterkast, toilet met fonteintje en toegang naar de woonkamer. De woonkamer heeft een gezellige indeling met openslaande deuren naar de zonnige achtertuin gelegen op het zuidoosten. Aan de voorzijde van de woning bevindt zich de keuken (2016) voorzien van diverse inbouwapparatuur te weten; 6-pits gasfornuis, combi-oven, koelkast, vriezer, afzuigkap, vaatwasser en veel opbergruimte in zowel de keuken kastjes als de ruim opgezette trapkast.

De vloer op de begane grond is voorzien van vloerverwarming en is afgewerkt met een licht bruine PVC vloer. Alle muren zijn gestuct.

1e etage: overloop, 1e slaapkamer aan de achterzijde van de woning met Velux dakraam en vloerbedekking, 2e slaapkamer tevens aan de achterzijde en wordt nu als kantoor gebruikt. De 3e slaapkamer is aan de voorzijde gesitueerd net zoals de badkamer. De badkamer is voorzien van een ruime inloopdouche, toilet, duo wastafelmeubel en handdoekradiator.

2e etage: overloop met opstelplaats voor de wasmachine en droger, tevens is hier ook de Cv-ketel geplaatst. Toegang naar de 4e zeer ruime slaapkamer met aan beide kanten een dakraam en knieschotten met veel opbergruimte.

De gezellig aangelegde achtertuin is onder andere via een achterom te bereiken en heeft een vrijstaande stenen berging voorzien van elektra.

Algemeen:

- Bouwjaar 1985
- Grondoppervlak 110 m²
- Woonoppervlak 104 m²
- Energielabel C
- Glasvezel

Vraagprijs € 485.000,- k.k.

Oplevering: in overleg

Kadastrale kaart

Uw referentie: Heemborgh



<p>12345 25</p> <p>Deze kaart is noordgericht</p> <p>Perceelnummer</p> <p>Huisnummer</p> <p>Vastgestelde kadastrale grens</p> <p>Voorlopige kadastrale grens</p> <p>Administratieve kadastrale grens</p> <p>Bebouwing</p>	<p>Schaal 1: 500</p> <p>Kadastrale gemeente Sassenheim</p> <p>Sectie A</p> <p>Perceel 7472</p>	
---	--	--

Voor een eensluitend uittreksel, geleverd op 7 januari 2025
De bewaarder van het kadaster en de openbare registers

Aan dit uittreksel kunnen geen betrouwbare maten worden ontleend.
De Dienst voor het kadaster en de openbare registers behoudt zich de intellectuele eigendomsrechten voor, waaronder het auteursrecht en het databankenrecht.

Object gegevens

Soort woning	eengezinswoning
Type woning	tussenwoning
Bouwjaar	1985
Bouwworm	bestaande bouw
Permanente bewoning	ja
Huidige bewoning	woning

Maten object

Aantal kamers	6
Aantal slaapkamers	4
Volume	433 m ³
Perceeloppervlakte	110 m ²
Woonoppervlakte	104 m ²

Details

Ligging object	in woonwijk
Energielabel	C
Voorzieningen	buitenzonwering, tv kabel, glasvezel kabel
Verwarming	c.v.-ketel
Isolatie	dubbel glas
Warm water	c.v.-ketel
Tv-kabel	Ja

Tuin gegevens

Tuin	achtertuin, voortuin
Kwaliteit	verzorgd
Ligging	zuidoost



Lijst van zaken

www.heemborgh.nl

	Blijft achter	Gaat mee	Ter overname	Nvt
Woning - Interieur				
(Voorzet) openhaard met toebehoren				X
Allesbrander				X
Houtkachel				X
(Gas)kachels				X
Designradiator(en)				X
Radiatorafwerking				X
Verlichting, te weten				
- inbouwspots/dimmers	X			
- opbouwspots/armaturen/lampen/dimmers		X		
- losse (hang)lampen		X		
- Lampen eettafel			X	
-				X
(Losse)kasten, legplanken, te weten				
-				X
-				X
Raamdecoratie/zonwering binnen, te weten				
- gordijnrails		X		
- gordijnen				X
- overgordijnen		X		
- vitrages				X
- rolgordijnen	X			
- lamellen				X
- jaloezieën				X
- (losse) horren/rolhorren	X			
-				X
-				X
Vloerdecoratie, te weten				
- vloerbedekking	X			
- parketvloer				X

Lijst van zaken

	Blijft achter	Gaat mee	Ter overname	Nvt
- houten vloer(delen)				X
- laminaat	X			
- plavuizen	X			
- PVC vloer	X			
-				X
Overig, te weten				
- spiegelwanden				X
- schilderij ophangstelsel				X
- Kapstok	X			
- Wandplanken woonkamer		X		
- kapstok slaapkamer				X
-				X
Woning - Keuken				
Keukenblok (met bovenkasten)	X			
Keuken (inbouw)apparatuur, te weten				
- kookplaat				X
- (gas)fornuis	X			
- afzuigkap	X			
- magnetron	X			
- oven	X			
- combi-oven/ combimagnetron				X
- koelkast				X
- vriezer				X
- koel-vriescombinatie			X	
- vaatwasser	X			
- Quooker				X
- koffiezetapparaat				X
-				X
-				X
Keukenaccessoires, te weten				
-				X

Lijst van zaken

www.heemborgh.nl

	Blijft achter	Gaat mee	Ter overname	Nvt
-				X
-				X
-				X
-				X
-				X
-				X
-				X
Woning - Sanitair/sauna				
Sauna met toebehoren				X
				X
				X
Toilet met de volgende toebehoren				
- toilet	X			
- toiletrolhouder	X			
- toiletborstel(houder)				X
- fontein	X			
-				X
-				X
Badkamer met de volgende toebehoren				
- ligbad				X
- jacuzzi/whirlpool				X
- douche (cabine/scherf)	X			
- stoomdouche (cabine)				X
- wastafel	X			
- wastafelmeubel	X			
- planchet				X
- toiletkast	X			
- toilet	X			
- toiletrolhouder				X
- toiletborstel(houder)				X
- Design radiator	X			
-				X

Lijst van zaken

	Blijft achter	Gaat mee	Ter overname	Nvt
Woning - Exterieur/ installaties/veiligheid/ energiebesparing				
Schotel/antenne				X
Brievenbus				X
Kluis				X
(Voordeur)bel	X			
Alarminstallatie				X
(Veiligheids)sloten en overige inbraakpreventie				X
Rookmelders				X
(Klok)thermostaat	X			
Airconditioning				X
Screens				X
Rolluiken				X
Zonwering buiten	X			
Telefoonaansluiting/ internetaansluiting	X			
Veiligheidsschakelaar wasautomaat				X
Waterslot wasautomaat				X
Zonnepanelen				X
Oplaadpunt elektrische auto				X
Buitenverlichting tuin	X			
				X
				X
				X
Warmwatervoorziening, te weten				
- CV-installatie	X			
- boiler				X
- geiser				X
- Vloerverwarming	X			
-				X
-				X

Lijst van zaken

www.heemborgh.nl

	Blijft achter	Gaat mee	Ter overname	Nvt
Isolatievoorzieningen (voorzetramen/radiatorfolie etc.), te weten				
-				X
-				X
Tuin - Inrichting				
Tuinaanleg/bestrating	X			
Beplanting	X			
				X
Tuin - Verlichting/ installaties				
Buitenverlichting	X			
Tijd- of schemerschakelaar/ bewegingsmelder				X
				X
Tuin - Bebouwing				
Tuinhuis/buitenberging	X			
Kasten/werkbank in tuinhuis/ berging	X			
(Broei)kas				X
Stellingkast		X		
				X
Tuin - Overig				
Overige tuin, te weten				
- (sier)hek	X			
- vlaggenmast(houder)	X			
-				X
-				X
Overig - Contracten				
CV: Nee				
Boiler: Nee				
Zonnepanelen: Nee				

Planetenplein 20 - Sassenheim Begane grond

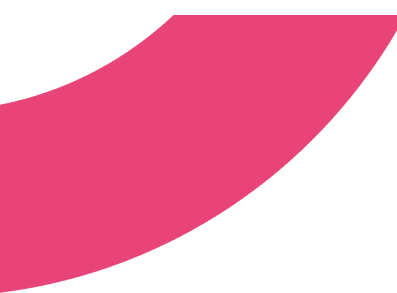

5.19 m
3.06 m

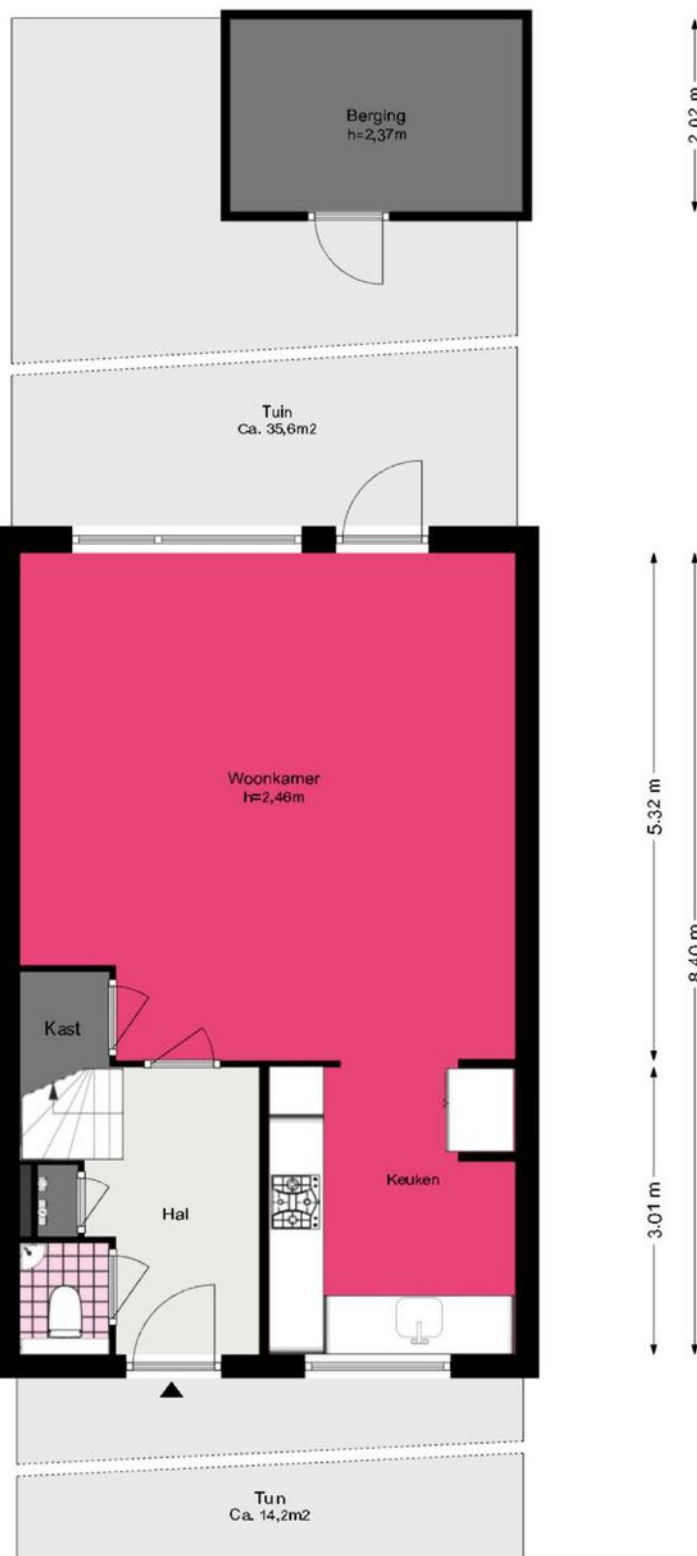

Planetenplein 20 - Sassenheim

Eerste verdieping

www.heemborgh.nl

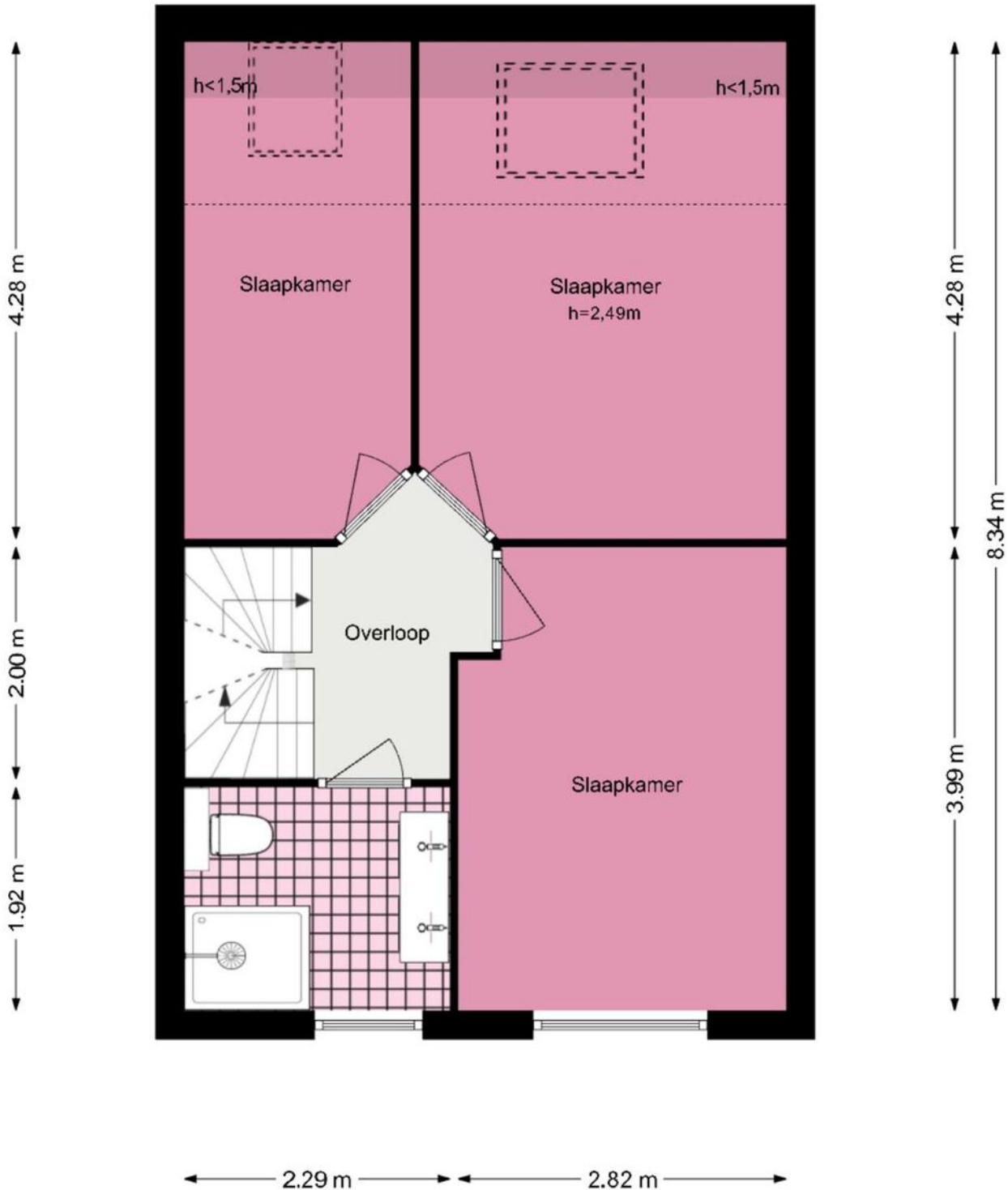
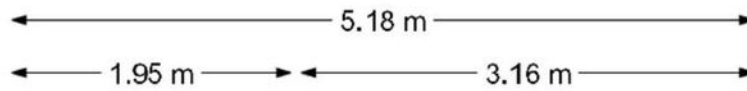

Planetenplein 20 - Sassenheim Tweede verdieping



← 2.11 m → ← 3.02 m →



↑ 1.66 m ↓
↑ 3.14 m ↓

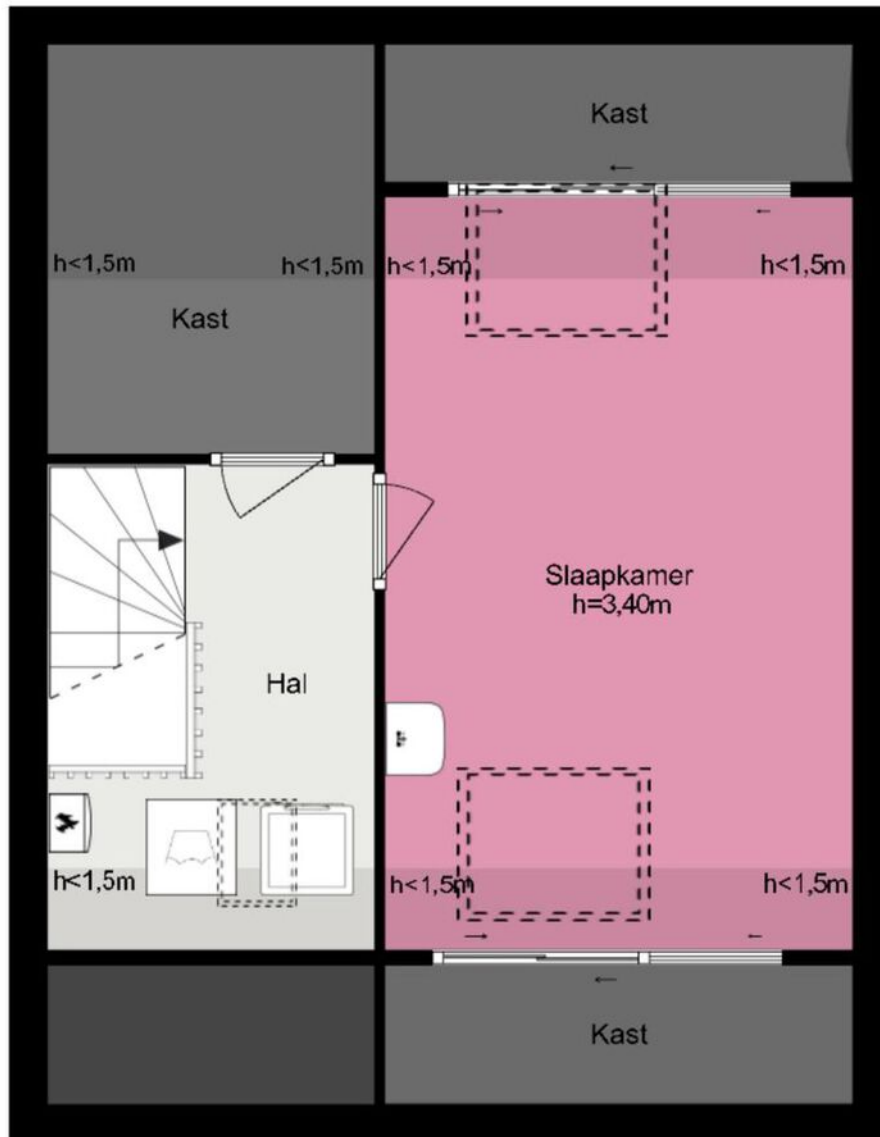

↑ 4.87 m ↓

← 5.20 m →

De plattegronden zijn geproduceerd voor promotionele doeleinden en ter indicatie.

Aan de plattegronden kunnen geen rechten worden ontleend.

© www.woningmedia.nl

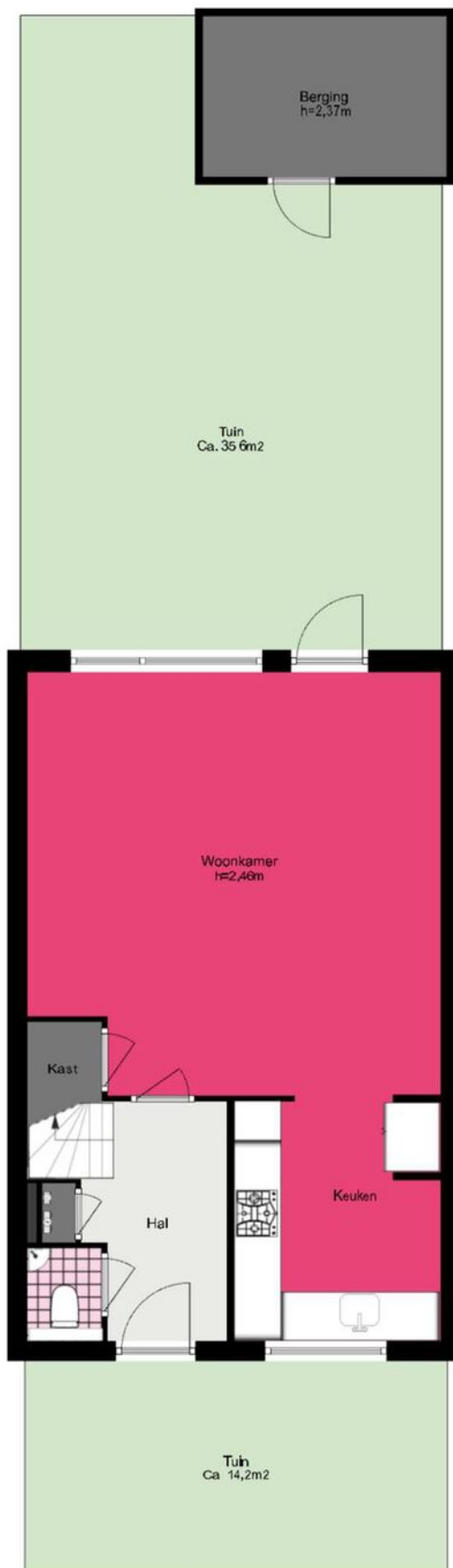



Je hebt een woning bezichtigd, en nu?

Bezichtiging

Je hebt geen verdere belangstelling; wil je ons dit even laten weten, zodat wij dit aan onze opdrachtgever kunnen doorgeven.

Enthousiast

Je bent enthousiast en wilt de woning graag kopen:

- ken je jouw hypotheek mogelijkheden?
- indien jij dat wenst kan Heemborgh Makelaars jou hierbij adviseren. t 0252 - 21 70 11
- Is er voor deze woning een huisvestingsvergunning vereist?
Zo ja, ga na of jij hiervoor in aanmerking komt.

Een bod uitbrengen

Als je bovengenoemde zaken hebt onderzocht, weet je of het voor jou zinvol is om een bod uit te brengen. Een bod kan je zowel mondeling als schriftelijk uitbrengen. Heemborgh Makelaars zal jouw bod overbrengen en bespreken met de eigenaar van de woning. Wordt het door jouw uitgebrachte bod door de eigenaar geaccepteerd, dan is er sprake van een koopovereenkomst. Echter het is pas bindend als de koopovereenkomst door iedereen getekend is.

Het is belangrijk dat jij in jouw bod die zaken opneemt, die voor jouw belangrijk zijn zoals:

- het verkrijgen van een hypotheek al dan niet met Nationale Hypotheek Garantie.
- het verkrijgen van een huisvestingsvergunning.
- een opsomming van de roerende zaken waarvan jij wilt dat ze bij de aankoop in de woning achterblijven.
- het wel of niet laten uitvoeren van een bouwkundige keuring

Onderhandelingen

Het is mogelijk dat het door jouw uitgebrachte bod niet direct door de verkoper wordt geaccepteerd. Heemborgh Makelaars zal dan namens de verkoper met jou in onderhandeling treden.

Koopovereenkomst

Als er een overeenstemming is wordt vervolgens door de verkopende makelaar de koopakte opgemaakt. Nadat de koper een volledig getekend koopcontract heeft ontvangen, heeft de koper nog 3 dagen bedenktijd. Indien de koper de koopovereenkomst wenst te ontbinden, dan dient hij/zij dit middels een bericht met ontvangstbevestiging aan de makelaar kenbaar te maken.

Waarborgsom

De notaris zal jou (de koper) enkele dagen nadat hij de koopakte heeft ontvangen, verzoeken tot het storten van de waarborgsom of het stellen van een bankgarantie, uiterlijk op de datum zoals afgesproken in het koopcontract.

Hypotheek

Als de koopakte is getekend dien je zo spoedig mogelijk de hypotheek aan te vragen. De bank zal een taxatierapport van de woning verlangen. Overleg met je hypotheekadviseur wie dit taxatierapport mag maken. Indien nodig zal nu ook de huisvestingsvergunning kunnen worden aangevraagd.

Leveringsakte

Op het moment dat de datum van het transport nadert, ontvang je een uitnodiging van de notaris om de transportakte te komen tekenen. Op deze dag vindt dus de feitelijke eigendomsoverdracht plaats en ontvang jij de sleutel van jouw nieuwe woning.



Sassenheim

📍 Hoofdstraat 271
2171 BE Sassenheim

☎ 0252 - 217 011
✉ sassenheim@heemborgh.nl

Alles naar wens geweest?

Bennebroek

📍 Rijksstraatweg 22
2121 AE Bennebroek

☎ 023 - 584 52 65
✉ bennebroek@heemborgh.nl

Hillegom

📍 Hoofdstraat 142
2181 EH Hillegom

☎ 0252 - 516 413
✉ hillegom@heemborgh.nl

Nieuw-Vennep

📍 Hoofdweg 1334 A
2151 LT Nieuw-Vennep

☎ 0252 - 629 090
✉ nieuw-vennep@heemborgh.nl