

HEEMBÖRGH

MAKELAARS



Lindenlaan
Sassenheim

11

























Sassenheim, Lindenlaan 11

In de pittoreske en geliefde Lindenlaan staat dit jaren 30 huis met geweldig diepe achtertuin met vrijstaand stenen berging met overkapping. Een woning welke ideaal is gelegen, het winkelcentrum ligt op slechts 5 minuten loopafstand. Het station van Sassenheim is 10 minuten fietsen en de aanrijroute naar de snelweg bereikt u binnen enkele minuten. Dit maakt het dat de steden makkelijk aan te rijden zijn, maar ook de omliggende dorpen.

Sassenheim biedt u een diversiteit aan winkels, restaurants en speciaalzaken. Op donderdag is er de gezellige weekmarkt. Ook woonservicecentrum Sassembourg met diverse voorzieningen en het prachtige park Rusthoff liggen op loopafstand.

Indeling: entree, trapkast, meterkast, moderne toilet met fonteintje en vaste trap naar de 1e verdieping.

Woonkamer met erker waardoor er veel natuurlijke lichtinval is. Vanuit de woonkamer heeft u volledig zicht op de achtertuin. Er ligt een houten vloer en de wanden zijn voorzien van spachtelputz. De gesloten luxe keuken is uitgevoerd met diverse inbouwapparatuur te weten, 5-zones inductiekookplaat, afzuigschouw, combimagnetron, vaatwasser en een koel-/vriescombinatie. Vanuit de keuken heeft u toegang tot de bijzonder diepe achtertuin. Het keukenraam is voorzien van een elektrisch bedienbaar zonnescerm.

1e verdieping: overloop welke toegang geeft tot de drie slaapkamers en badkamer.

Er is 1 slaapkamer en badkamer welke aan de voorzijde van de woning zijn gesitueerd, de slaapkamer is voorzien van inbouwkasten en grote raampartijen. De badkamer welke fris is uitgevoerd met een royale douchecabine, toilet, designradiator en een wastafelmeubel met bovenkasten welke zijn voorzien van spiegels. De overige twee slaapkamers treft u aan de achterzijde waarvan 1 slaapkamer ook inbouwkasten heeft.

Vanaf de overloop bereikt u middels een vaste trap de zolderverdieping. De zolderverdieping is voorzien van een dakraam. Vanaf de overloop bereikt u een aparte ruime alwaar zich de opstelling voor de cv-ketel bevindt.

De achtertuin is uniek te noemen door zijn afmeting, denk eens aan uw eigen groentetuin, het plaatsen van speeltoestellen voor de kinderen of gewoon heerlijk genieten na een dag werken.

In de koopovereenkomst nemen wij de volgende clausules op.

Ouderdomsclausule

Niet zelf bewoningsclausule

Asbestclausule (dakplaten schuur zijn asbest verdacht)

Er is geen vragenlijst deel B aanwezig

Vraagprijs € 450.000,- k.k.
Oplevering: in overleg

Kadastrale kaart

Uw referentie: Heemborgh

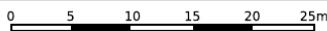
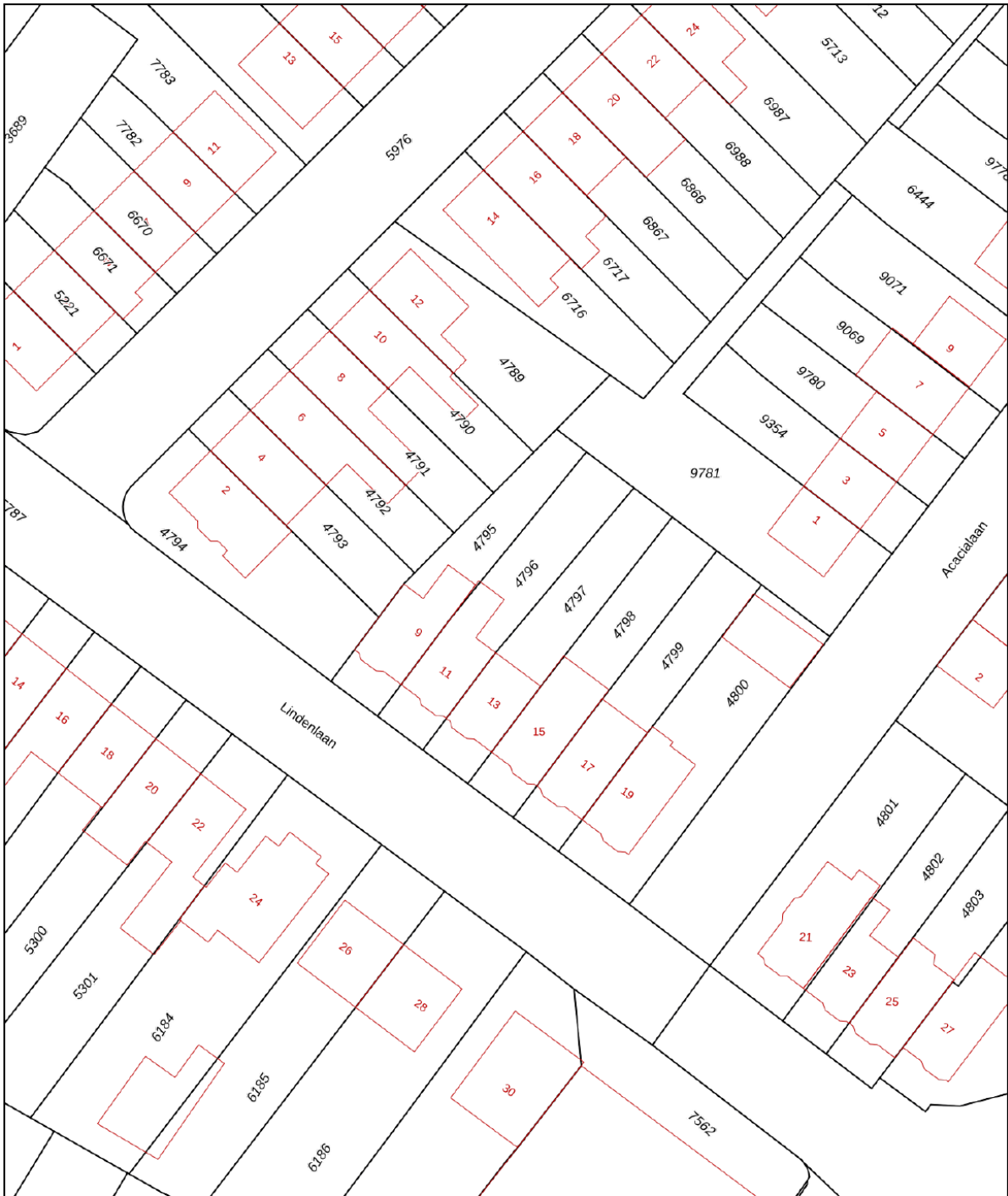

<p>12345 25</p> <p>— Vastgestelde kadastrale grens — Voorlopige kadastrale grens — Administratieve kadastrale grens — Bebouwing</p>	<p>Deze kaart is noordgericht</p> <p>Perceelnummer</p> <p>Huisnummer</p>	<p>Schaal 1: 500</p> <p>Kadastrale gemeente Sassenheim</p> <p>Sectie A</p> <p>Perceel 4796</p>	
---	--	--	---

Voor een eensluitend uittreksel, geleverd op 30 december 2025
 De bewaarder van het kadaster en de openbare registers

Aan dit uittreksel kunnen geen betrouwbare maten worden ontleend.
 De Dienst voor het kadaster en de openbare registers behoudt zich de intellectuele eigendomsrechten voor, waaronder het auteursrecht en het databankenrecht.

Object gegevens

Soort woning	eengezinswoning
Type woning	tussenwoning
Bouwjaar	1937
Bouwworm	Bestaande bouw
Permanente bewoning	ja

Maten object

Aantal kamers	5
Aantal slaapkamers	3
Volume	371 m ³
Perceeloppervlakte	182 m ²
Woonoppervlakte	94 m ²

Details

Ligging object	in woonwijk, vrij uitzicht
Energielabel	C
Voorzieningen	buitenzonwering, mechanische ventilatie, dakraam, tv kabel
Verwarming	c.v.-ketel
Isolatie	gedeeltelijk dubbel glas
Warm water	c.v.-ketel

Tuin gegevens

Tuin	achtertuin, voortuin
Kwaliteit	normaal
Ligging	noordoost



Lijst van zaken

www.heemborgh.nl

	Blijft achter	Gaat mee	Ter overname	Nvt
Woning - Interieur				
(Voorzet) openhaard met toebehoren				X
Allesbrander				X
Houtkachel				X
(Gas)kachels				X
Designradiator(en)				X
Radiatorafwerking				X
Verlichting, te weten				
- inbouwspots/dimmers	X			
- opbouwspots/armaturen/lampen/dimmers	X			
- losse (hang)lampen			X	
-				X
-				X
(Losse)kasten, legplanken, te weten				
-				X
-				X
Raamdecoratie/zonwering binnen, te weten				
- gordijnrails			X	
- gordijnen			X	
- overgordijnen			X	
- vitrages			X	
- rolgordijnen			X	
- lamellen			X	
- jaloezieën			X	
- (losse) horren/rolhorren			X	
-				X
-				X
Vloerdecoratie, te weten				
- vloerbedekking	X			
- parketvloer	X			

Lijst van zaken

	Blijft achter	Gaat mee	Ter overname	Nvt
- houten vloer(delen)	X			
- laminaat	X			
- plavuizen	X			
-				X
-				X
Overig, te weten				
- spiegelwanden				X
- schilderij ophangstelsel				X
-				X
-				X
-				X
-				X
Woning - Keuken				
Keukenblok (met bovenkasten)				X
Keuken (inbouw)apparatuur, te weten				
- kookplaat	X			
- (gas)fornuis				X
- afzuigkap	X			
- magnetron	X			
- oven	X			
- combi-oven/ combimagnetron	X			
- koelkast				X
- vriezer				X
- koel-vriescombinatie	X			
- vaatwasser	X			
- Quooker				X
- koffiezetapparaat				X
-				X
-				X
Keukenaccessoires, te weten				
-				X

Lijst van zaken

	Blijft achter	Gaat mee	Ter overname	Nvt
-				X
-				X
-				X
-				X
-				X
-				X
-				X
Woning - Sanitair/sauna				
Sauna met toebehoren				X
				X
				X
Toilet met de volgende toebehoren				
- toilet	X			
- toiletrolhouder	X			
- toiletborstel(houder)	X			
- fontein	X			
-				X
-				X
Badkamer met de volgende toebehoren				
- ligbad				X
- jacuzzi/whirlpool				X
- douche (cabine/scherm)	X			
- stoomdouche (cabine)				X
- wastafel	X			
- wastafelmeubel	X			
- planchet	X			
- toiletkast	X			
- toilet	X			
- toiletrolhouder	X			
- toiletborstel(houder)	X			
-				X
-				X

Lijst van zaken

	Blijft achter	Gaat mee	Ter overname	Nvt
Woning - Exterieur/ installaties/veiligheid/ energiebesparing				
Schotel/antenne				X
Brievenbus				X
Kluis				X
(Voordeur)bel	X			
Alarminstallatie				X
(Veiligheids)sloten en overige inbraakpreventie				X
Rookmelders	X			
(Klok)thermostaat				X
Airconditioning				X
Screens				X
Rolluiken				X
Zonwering buiten			X	
Telefoonaansluiting/ internetaansluiting				X
Veiligheidsschakelaar wasautomaat				X
Waterslot wasautomaat				X
Zonnepanelen				X
Oplaadpunt elektrische auto				X
				X
				X
				X
				X
				X
Warmwatervoorziening, te weten				
- CV-installatie	X			
- boiler				X
- geiser				X
-				X
-				X
-				X

Lijst van zaken

www.heemborgh.nl

	Blijft achter	Gaat mee	Ter overname	Nvt
Isolatievoorzieningen (voorzetramen/radiatorfolie etc.), te weten				
-				X
-				X
Tuin - Inrichting				
Tuinaanleg/bestrating	X			
Beplanting	X			
				X
Tuin - Verlichting/ installaties				
Buitenverlichting	X			
Tijd- of schemerschakelaar/ bewegingsmelder	X			
				X
Tuin - Bebouwing				
Tuinhuis/buitenberging				X
Kasten/werkbank in tuinhuis/ berging	X			
(Broei)kas				X
				X
				X
Tuin - Overig				
Overige tuin, te weten				
- (sier)hek				X
- vlaggenmast(houder)				X
-				X
-				X
Overig - Contracten				
CV: Nee				
Boiler: Nee				
Zonnepanelen: Nee				

Lindenlaan 11 - Sassenheim
Begane grond

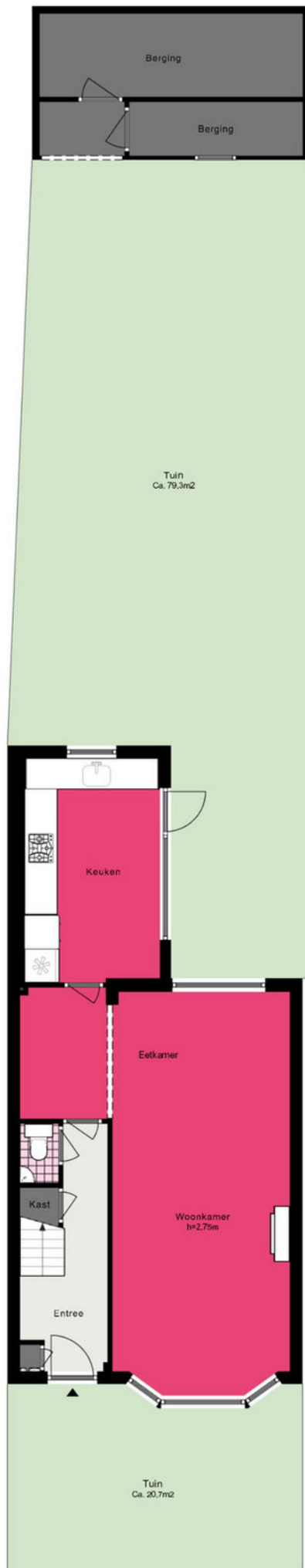

Lindenlaan 11 - Sassenheim
Begane grond

www.heemborgh.nl



Lindenlaan 11 - Sassenheim Eerste verdieping

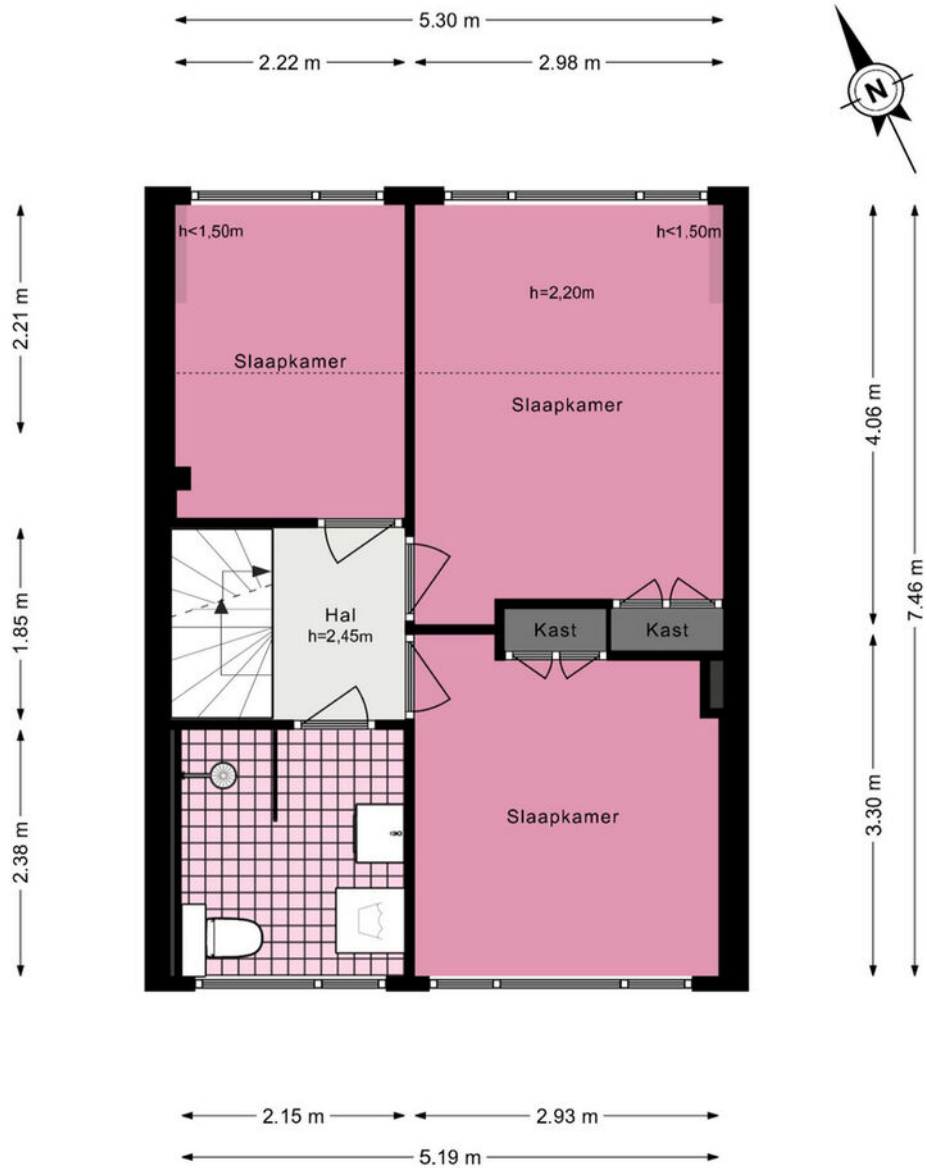

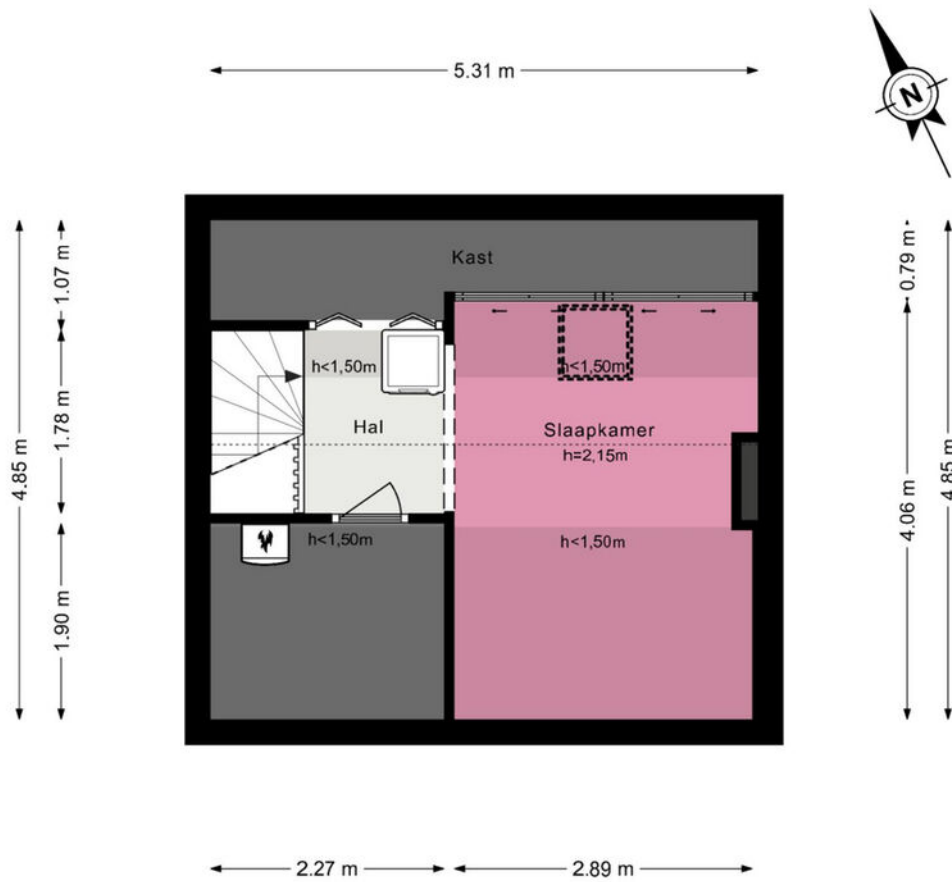



Je hebt een woning bezichtigd, en nu?

Bezichtiging

Je hebt geen verdere belangstelling; wil je ons dit even laten weten, zodat wij dit aan onze opdrachtgever kunnen doorgeven.

Enthousiast

Je bent enthousiast en wilt de woning graag kopen:

- ken je jouw hypotheek mogelijkheden?
- indien jij dat wenst kan Heemborgh Makelaars jou hierbij adviseren. t 0252 - 21 70 11
- Is er voor deze woning een huisvestingsvergunning vereist?
Zo ja, ga na of jij hiervoor in aanmerking komt.

Een bod uitbrengen

Als je bovengenoemde zaken hebt onderzocht, weet je of het voor jou zinvol is om een bod uit te brengen. Een bod kan je zowel mondeling als schriftelijk uitbrengen. Heemborgh Makelaars zal jouw bod overbrengen en bespreken met de eigenaar van de woning. Wordt het door jouw uitgebrachte bod door de eigenaar geaccepteerd, dan is er sprake van een koopovereenkomst. Echter het is pas bindend als de koopovereenkomst door iedereen getekend is.

Het is belangrijk dat jij in jouw bod die zaken opneemt, die voor jouw belangrijk zijn zoals:

- het verkrijgen van een hypotheek al dan niet met Nationale Hypotheek Garantie.
- het verkrijgen van een huisvestingsvergunning.
- een opsomming van de roerende zaken waarvan jij wilt dat ze bij de aankoop in de woning achterblijven.
- het wel of niet laten uitvoeren van een bouwkundige keuring

Onderhandelingen

Het is mogelijk dat het door jouw uitgebrachte bod niet direct door de verkoper wordt geaccepteerd. Heemborgh Makelaars zal dan namens de verkoper met jou in onderhandeling treden.

Koopovereenkomst

Als er een overeenstemming is wordt vervolgens door de verkopende makelaar de koopakte opgemaakt. Nadat de koper een volledig getekend koopcontract heeft ontvangen, heeft de koper nog 3 dagen bedenktijd. Indien de koper de koopovereenkomst wenst te ontbinden, dan dient hij/zij dit middels een bericht met ontvangstbevestiging aan de makelaar kenbaar te maken.

Waarborgsom

De notaris zal jou (de koper) enkele dagen nadat hij de koopakte heeft ontvangen, verzoeken tot het storten van de waarborgsom of het stellen van een bankgarantie, uiterlijk op de datum zoals afgesproken in het koopcontract.

Hypotheek

Als de koopakte is getekend dien je zo spoedig mogelijk de hypotheek aan te vragen. De bank zal een taxatierapport van de woning verlangen. Overleg met je hypotheekadviseur wie dit taxatierapport mag maken. Indien nodig zal nu ook de huisvestingsvergunning kunnen worden aangevraagd.

Leveringsakte

Op het moment dat de datum van het transport nadert, ontvang je een uitnodiging van de notaris om de transportakte te komen tekenen. Op deze dag vindt dus de feitelijke eigendomsoverdracht plaats en ontvang jij de sleutel van jouw nieuwe woning.



Sassenheim

📍 Hoofdstraat 271
2171 BE Sassenheim

☎ 0252 - 217 011
✉ sassenheim@heemborgh.nl

Alles naar wens geweest?

Bennebroek

📍 Rijksstraatweg 22
2121 AE Bennebroek

☎ 023 - 584 52 65
✉ bennebroek@heemborgh.nl

Hillegom

📍 Hoofdstraat 142
2181 EH Hillegom

☎ 0252 - 516 413
✉ hillegom@heemborgh.nl

Nieuw-Vennep

📍 Hoofdweg 1334 A
2151 LT Nieuw-Vennep

☎ 0252 - 629 090
✉ nieuw-vennep@heemborgh