

HEEMBORGH

MAKELAARS



Meerlaan
Hillegom

86

Heemborgh Makelaars Hillegom

Kennis delen is onze kracht!

Om jouw huis te verkopen en een nieuw droomhuis te vinden, werken wij intensief met elkaar samen. Met vier vestigingen in de Duin- en Bollenstreek, Zuid-Kennemerland en de Haarlemmermeer is ons bereik en netwerk groot. Naast dat wij als makelaar in deze regio werken, wonen wij hier ook. We weten daarom precies wat er speelt; in de omgeving en in de markt.

De zoektocht naar jouw Droomhuis!

Je wilt een huis kopen. Maar wat voor een type huis, in welke prijsklasse, in welke omgeving en wat zijn nu echt je harde eisen? Het beantwoorden van deze vragen is soms lastiger dan je denkt. En dat begrijpen wij. Een huis koop je misschien maar één of enkele keren in je leven. Het nadenken over je wensen is daarom van essentieel belang en daar nemen wij de tijd voor.

Ons jonge en dynamische team van Heemborgh Makelaars Hillegom loopt altijd een stapje harder om het beste resultaat voor jou te behalen.

Remy Kok
Eigenaar Heemborgh Hillegom
Regio Bollenstreek-Noord

Hoofdstraat 142
2181 EH Hillegom
T: 0252-516413
E: hillegom@heemborgh.nl



Hillegom, Meerlaan 86

Hoekwoning met royale tuin op het zuiden!

Deze karakteristieke jaren '30 hoekwoning met een woonoppervlakte van 118 m², is gelegen op een fors perceel eigen grond van 262 m² en beschikt over een royale voortuin en diepe achtertuin.

De tuin aan de achterzijde is ca. 17 meter diep en ca. 6 meter breed en biedt veel privacy vanwege het ontbreken van hoge bebouwing aan de achterzijde. De tuin heeft een uitstekende zonligging op het zuiden, is aangelegd met o.a. sierbestrating, vaste beplantingen, houten schuttingen en voorzien van een ruime stenen berging (ca. 16 m²). Middels een poort naast de woning is de tuin vanaf de voorzijde toegankelijk.

De woning heeft ruim woonoppervlak, een 'lichte' uitstraling en is goed onderhouden.

De woning is op loopafstand gelegen van voorzieningen, scholen, winkels (Jumbo), het centrum met aantrekkelijk winkelaanbod en recent geopende brede school en kinderopvang. Ook is de woning nabij gelegen een wijkpark met hertenkamp en sport- en zwembadcomplex De Vosse gelegen.

De indeling van deze aantrekkelijke woning is als volgt:

Begane grond:

Entree met luifel, hal met garderobe en meterkast, glasdeur naar de gang met een praktische kast onder de trap en een ruim toilet met vrijhangend closet en fonteintje. Vanuit de gang middels een glasdeur toegang tot de woonkamer en keuken.

De woonkamer met een aantrekkelijk oppervlak van ca. 30 m² is heerlijk licht door de situering en brede schuifpui aan de achterzijde naar de tuin. Aan de voorzijde bevindt zich een speelse erker en centraal in de woonkamer is een sfeervolle openhaard (gas) met schouw aanwezig.

Middels een glasdeur komt u in de 'gesloten' keuken met loopdeur naar de tuin. De royale keuken is voorzien van een keukeninrichting, geplaatst in hoekopstelling, met een wit front en diverse ingebouwde apparatuur. De keuken is afgewerkt met een lichtgrijs kunststof aanrechtblad.

Via een binnendeur vanuit de keuken toegang tot de bijkeuken. De praktische bijkeuken met aansluitingen voor de wasmachine- en droger beschikt eveneens over een buitendeur naar de tuin.

In de hal treft men de trapopgang naar de 1e verdieping.

1e verdieping:

Overloop, aan de voorzijde een ruime slaapkamer en een 2e slaapkamer. Aan de achterzijde bevinden zich een royale 3e slaapkamer en de badkamer welke compleet is uitgevoerd met een 2e toilet, vaste wastafel, ligbad en een aparte douchegelegenheid met thermostaatmengkraan en scherm. De badkamer is voorzien van een lichtgrijs gekleurd sanitair en tegelwerk.

Vanaf de overloop een vaste trap naar de 2e verdieping.

Vraagprijs € 529.000,- k.k.
Oplevering: in overleg

Hillegom, Meerlaan 86

2e verdieping:

Overloop met dakkapel aan de achterzijde en opstelplaats van de CV-combiketel alsmede een uitstortbakje. Een praktische bergruimte bevindt zich onder het dakvlak en een ruime 4e slaapkamer, eveneens met dakkapel op het zijdakvlak en de nodige bergruimte onder het dakvlak. Vanaf de overloop een luik naar de vliering welke zich in de nok van het dak bevindt.

Berging:

De berging heeft een aantrekkelijke afmeting van ca. 6 m. breed en ca. 3 m. diep. en hierdoor een oppervlakte van ca. 18 m². De berging biedt diverse gebruiksmogelijkheden, beschikt over diverse ramen aan de voorzijde en een toegangsdeur vanuit de tuin. De berging is voorzien van een elektra-aansluiting alsmede een extra deur met toegang tot de poort met 'achterom'.

Bijzonderheden:

- Begane grond is voorzien van een plavuizen vloerafwerking.
- Diverse spachtelputs wandafwerking en spuitwerk plafondafwerkingen aangebracht.
- Op de verdieping zijn de originele paneeldeuren nog aanwezig.
- Gedeeltelijk laminaat vloerafwerking op de verdiepingen.
- Zonwering aan de achterzijde aangebracht.
- Aan de achterzijde is een buitenkraan aanwezig alsmede een elektra-aansluiting in de tuin.

Hillegom:

Hillegom is een op Noord-Holland georiënteerde woonplaats met een goede en centrale ligging. Het dorp beschikt over goede voorzieningen, een uitgebreid winkelbestand en diverse scholen (ook middelbaar onderwijs). Er zijn uitstekende openbaar vervoerverbindingen met bus en trein (NS-station met snelle verbindingen naar Haarlem, Amsterdam en Den Haag) en Luchthaven Schiphol is binnen ca 15 autominuten bereikbaar. Hillegom is gunstig gesitueerd ten opzichte van duinen en strand; gelegen op fietsafstand van de woning. De woning is uitermate geschikt voor forensen die werkzaam zijn in de grote steden of de luchthaven Schiphol. Hillegom heeft overigens weinig of geen last van de geluidsbanen van de luchthaven.

Vraagprijs € 529.000,- k.k.

Oplevering: in overleg





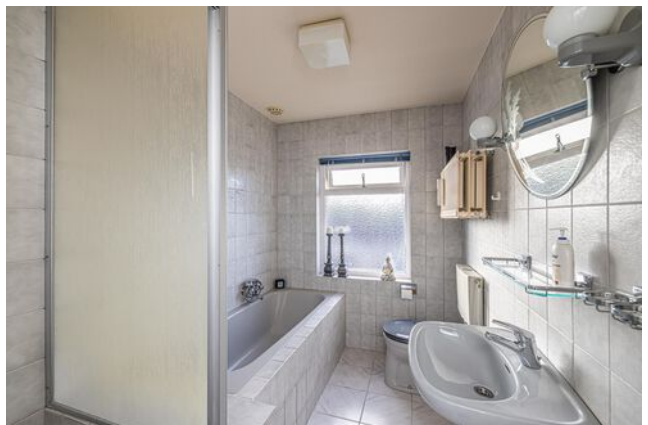
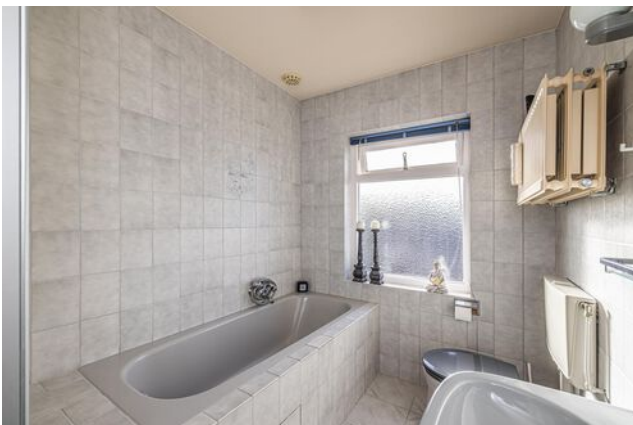





Object gegevens

Soort woning	eengezinswoning
Type woning	hoekwoning
Bouwjaar	1933
Bouwworm	Bestaande bouw
Permanente bewoning	ja

Maten object

Aantal kamers	5
Aantal slaapkamers	4
Volume	415 m ³
Perceeloppervlakte	262 m ²
Woonoppervlakte	118 m ²

Details

Ligging object	in centrum, in woonwijk, beschutte ligging
Energielabel	D
Voorzieningen	buitenzonwering, tv kabel, schuifpui, rookkanaal
Verwarming	c.v.-ketel, gashaard
Isolatie	dakisolatie, vloerisolatie, dubbel glas
Warm water	c.v.-ketel

Tuin gegevens

Tuin	achtertuin, voortuin, zijtuin
Kwaliteit	fraai aangelegd
Ligging	zuid



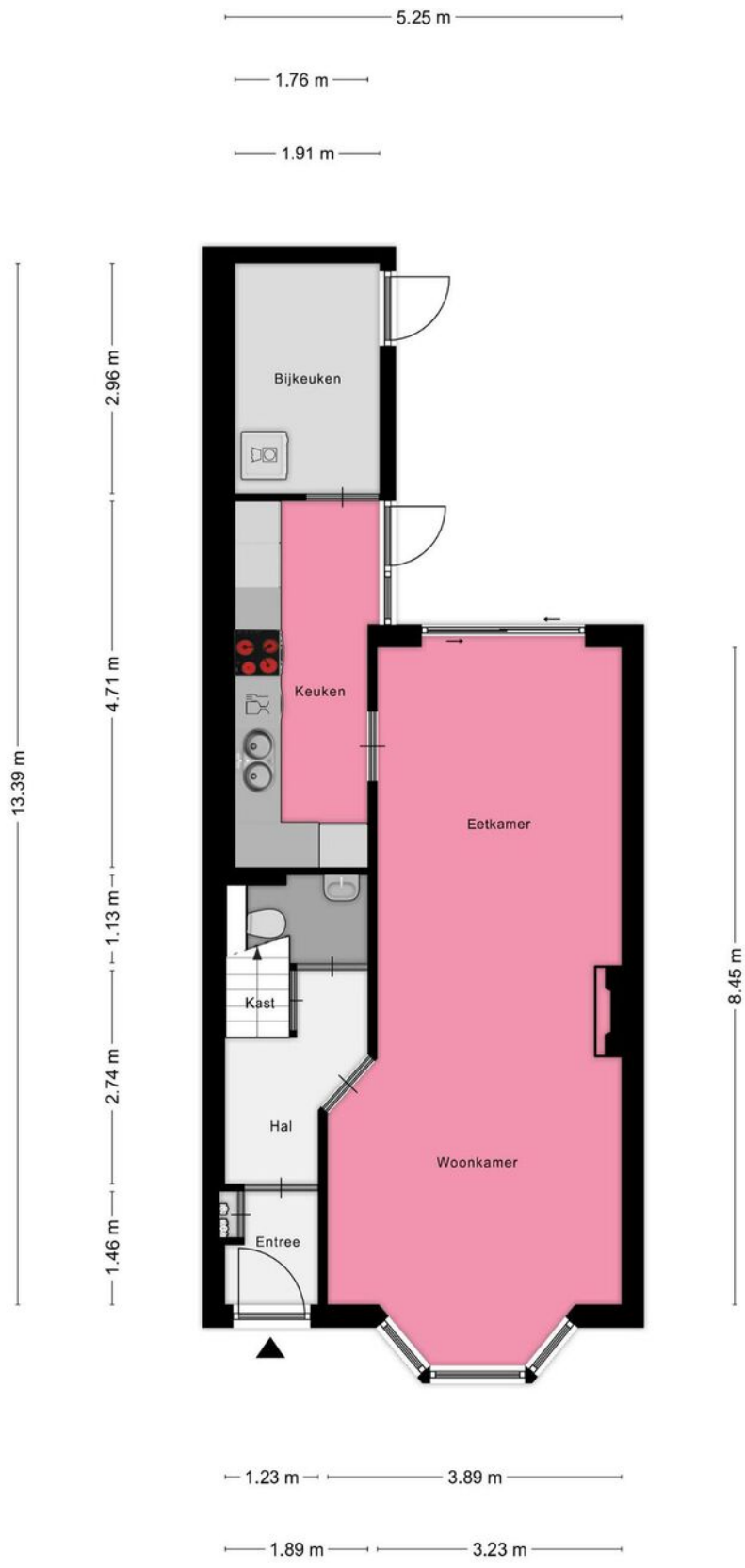

Meerlaan 86, 2181 BT, Hillegom - Begane Grond
Aan de plattegronden kunnen geen rechten worden ontleend
© Zibber www.zibber.nl

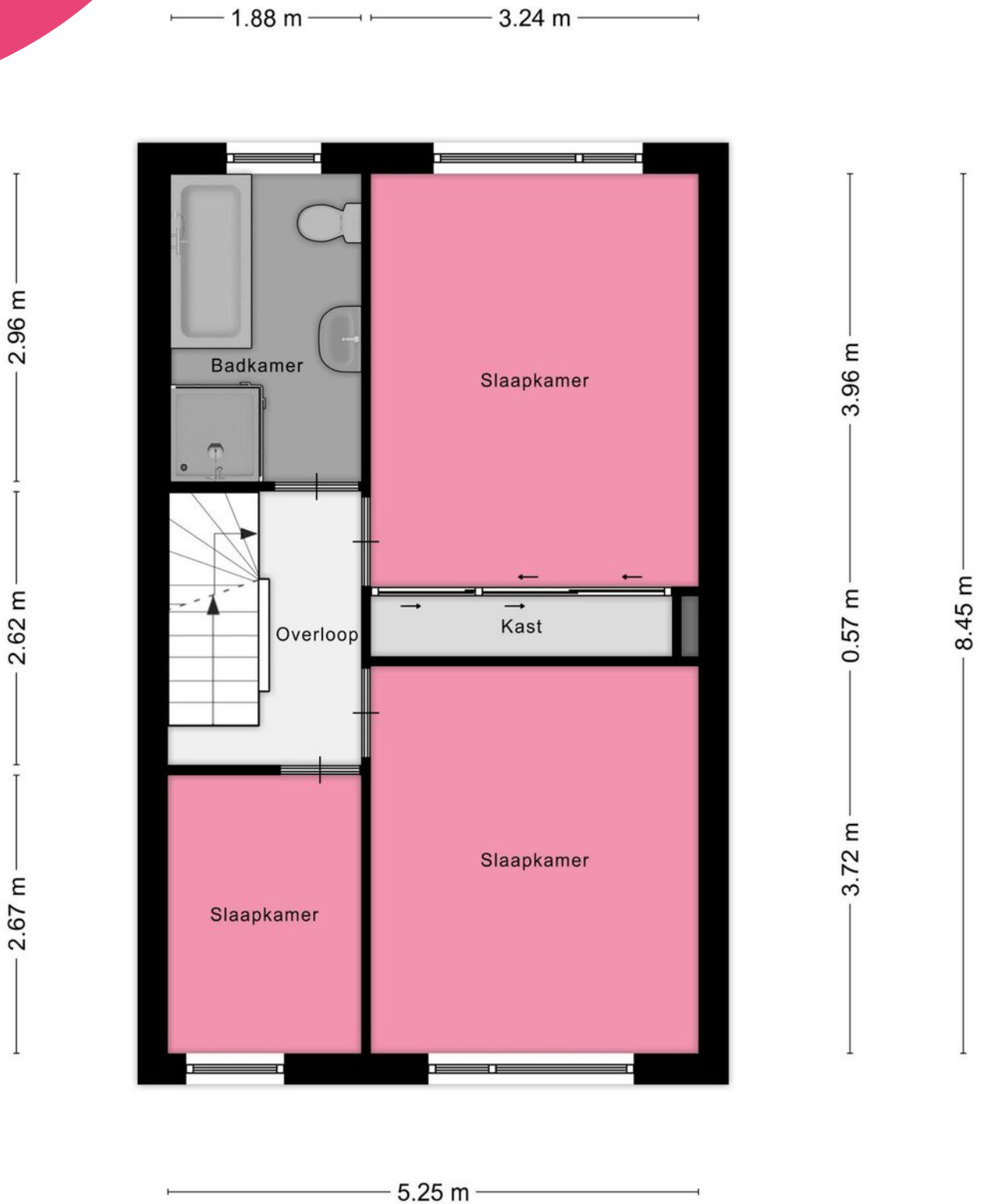

Meerlaan 86, 2181 BT, Hillegom - Eerste Verdieping
 Aan de plattgronden kunnen geen rechten worden ontleend
 © Zibber www.zibber.nl

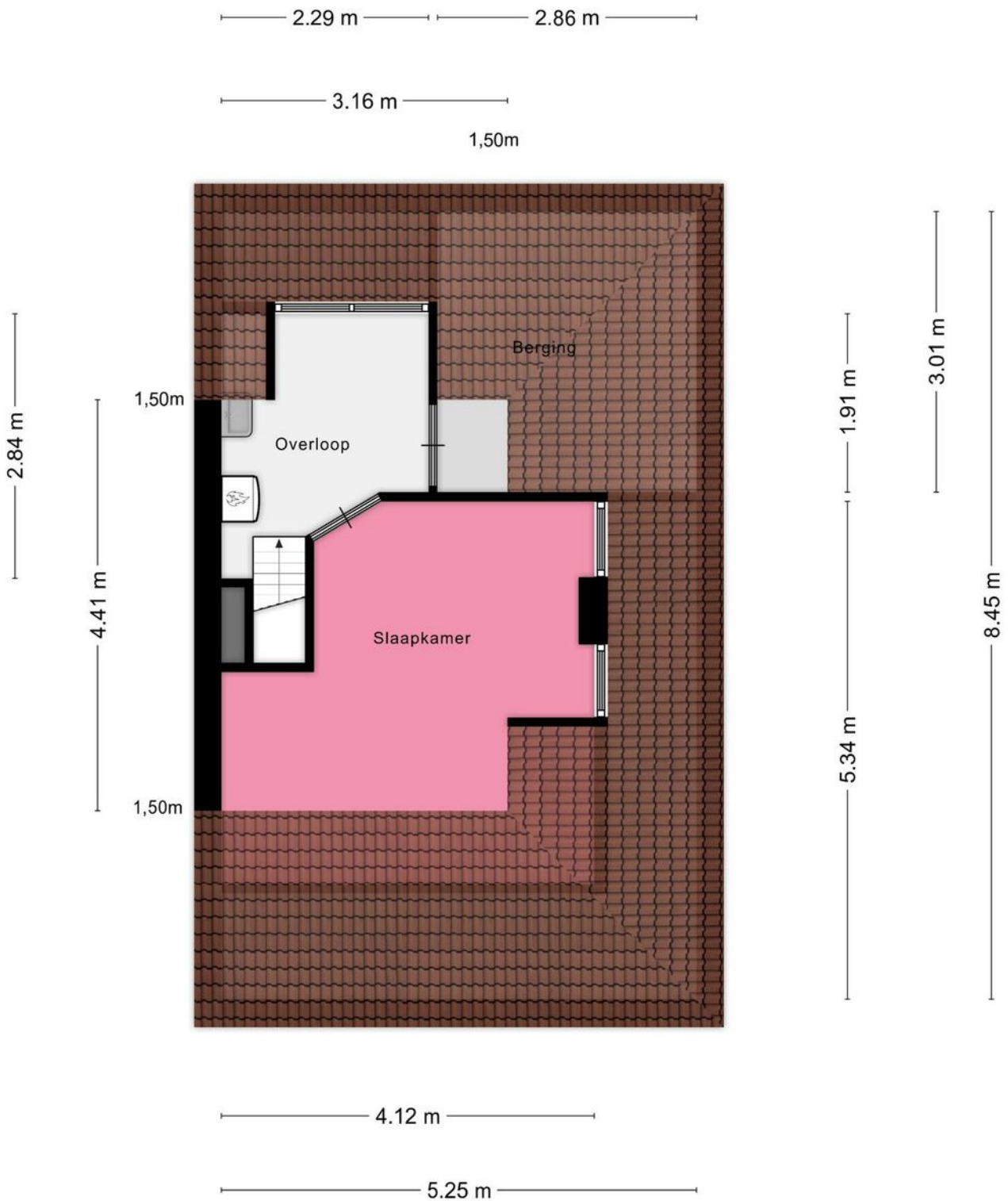

Meerlaan 86, 2181 BT, Hillegom - Tweede Verdieping
Aan de plattegronden kunnen geen rechten worden ontleend
© Zibber www.zibber.nl

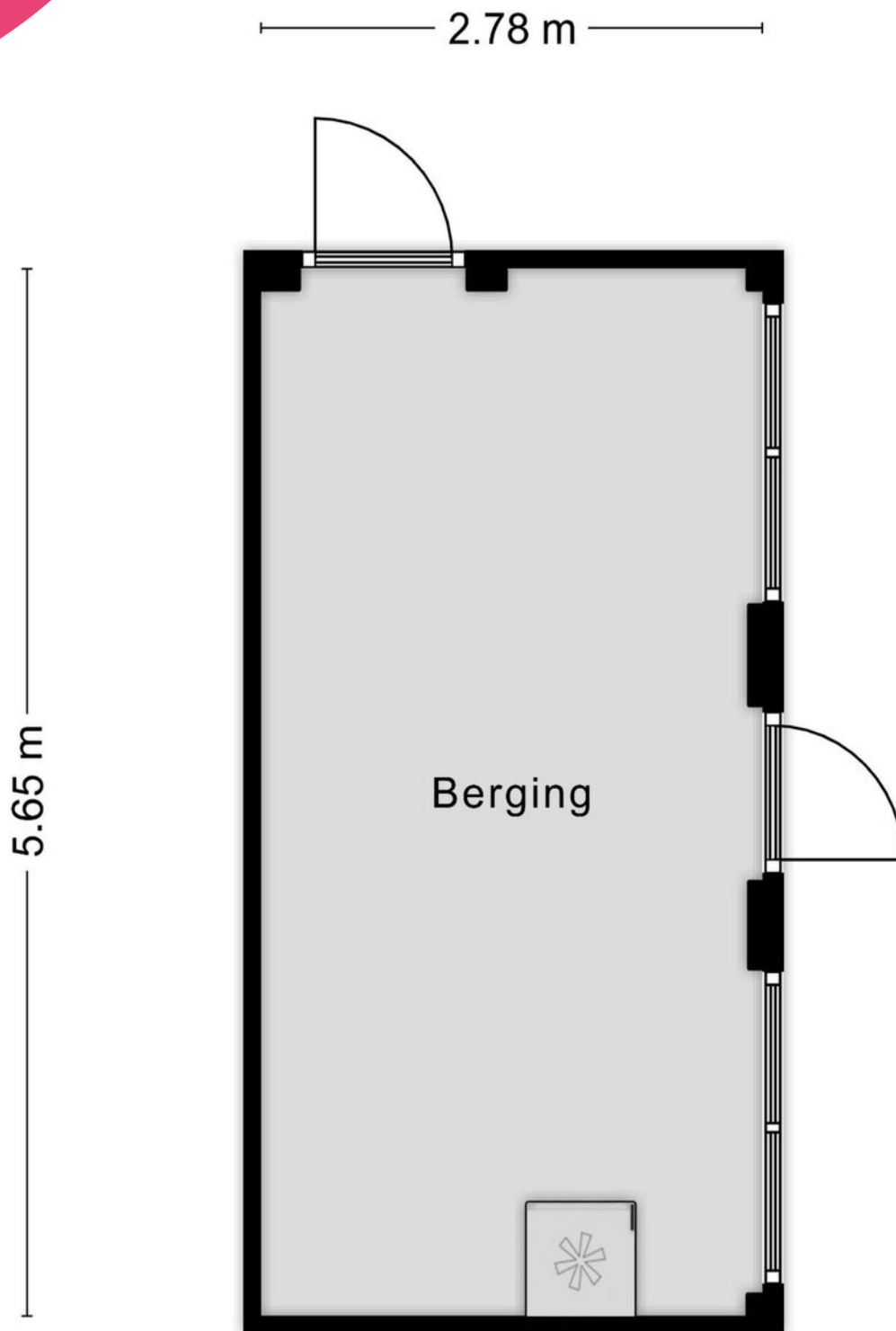

Meerlaan 86, 2181 BT, Hillegom - Berging
Aan de plattegronden kunnen geen rechten worden ontleend
© Zibber www.zibber.nl

Kadastrale kaart

Uw referentie: ---

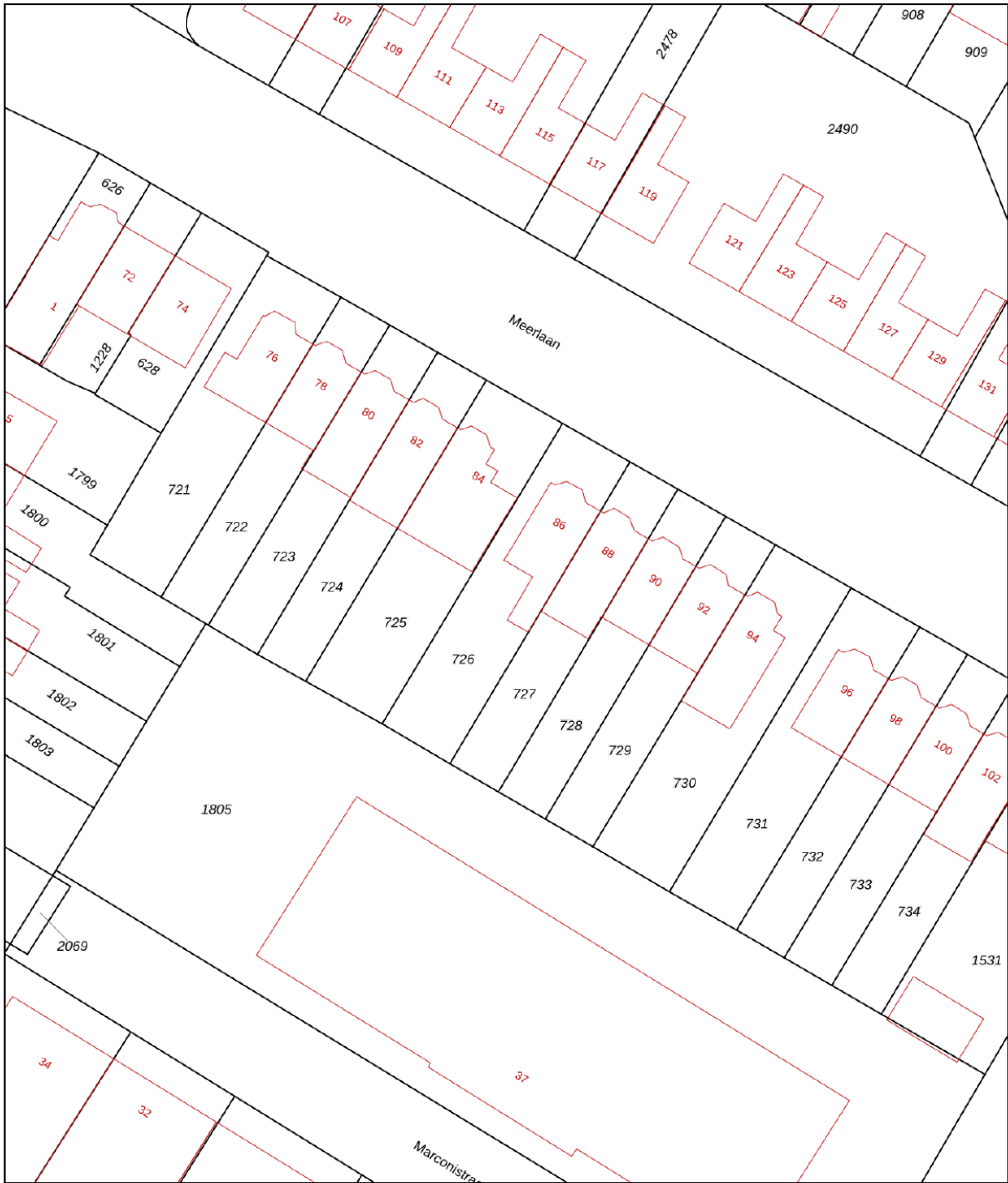



HEEMBORGH

MAKELAARS

Combideal



Jouw voordelen:



- Snel op de hoogte van het nieuwe woningaanbod.
- In beide processen staan jouw wensen centraal.
- Wij stemmen de verkoop van je huidige woning helemaal af op het aankoopproces.
- **€ 500,-** korting (incl. btw) op de eindnota.

Samen op zoek naar je droomhuis, ondertussen maken we je huidige woning verkoop klaar.

Meer weten?

In de huidige markt wil je eerst een nieuwe woning gekocht hebben voordat je je huidige woning verkoopt. Dit kan zomaar enige tijd duren.

Maak nu gebruik van deze nieuwe vorm van aan- en verkoop. We maken samen met jou de verkoop start klaar. Wanneer je een woning hebt gekocht, kunnen we snel van start met de verkoop.

**Nieuwsgierig geworden?
We vertellen je graag meer.**

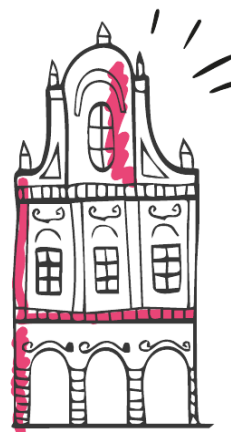

**Combideal &
aan- en verkoop**

Je hebt een woning bezichtigd, en nu?

Enthousiast

Je bent enthousiast en wil de woning graag kopen:

- ken je jouw hypotheekmogelijkheden?
- uiteraard kan Heemborgh Makelaars je in contact brengen met een financieel adviseur.

Een bod uitbrengen

Als je bovengenoemde zaken hebt onderzocht, weet je of het voor jou zinvol is om een bod uit te brengen. Een bod kan je zowel mondeling als schriftelijk uitbrengen. Heemborgh Makelaars zal jouw bod overbrengen en bespreken met de eigenaar van de woning. Wordt het door jouw uitgebrachte bod door de eigenaar geaccepteerd, dan is er sprake van een overeenkomst. Echter is deze overeenkomst pas bindend als deze door beide partijen is ondertekend middels een koopcontract.

Het is belangrijk dat je in jouw bieding die zaken opneemt, die voor jou belangrijk zijn zoals:

- het verkrijgen van een hypotheek al dan niet met Nationale Hypotheek Garantie;
- een opsomming van de roerende zaken waarvan jij wilt dat ze bij de aankoop in de woning achterblijven;
- het wel of niet laten uitvoeren van een bouwkundige keuring;
- per welke datum jij de woning wilt aanvaarden

Onderhandelingen

Je bent officieel in onderhandeling als de verkoper reageert op jouw bod. Bijvoorbeeld als de verkoper een tegenbod doet. Als de verkopend makelaar aangeeft dat hij jouw bod met de verkoper zal overleggen, betekent dat dus nog niet dat je in onderhandeling bent. Gedurende een onderhandeling kan er een kans bestaan dat de procedure voor verkoop wordt gewijzigd naar een inschrijving waarbij meerdere bidders uitgenodigd worden tot het doen van een bod.

Rechtsgeldige koopovereenkomst pas ná ondertekening

Een mondelinge overeenstemming tussen de particuliere verkoper en de particuliere koper is niet rechtsgeldig. Met andere woorden: er is geen koop. Er is pas sprake van een rechtsgeldige koopovereenkomst als de particuliere verkoper en de particuliere koper de koopovereenkomst hebben ondertekend. Dit vloeit voort uit artikel 7:2 Burgerlijk Wetboek. Een bevestiging van de mondelinge overeenstemming per e-mail of een toegestuurd concept van de koopovereenkomst wordt overigens niet gezien als een 'ondertekende koopovereenkomst'.

Bedenktime

Na het ondertekenen van de schriftelijke overeenkomst heeft de koper het recht om binnen drie dagen nadat de door beide partijen ondertekende koopovereenkomst aan de koper is overhandigd, van de koop af te zien. Wanneer de koper hiervan gebruik wenst te maken dient dit middels een bericht met ontvangstbevestiging aan de makelaar kenbaar gemaakt te worden.

Notaris

Wanneer hiervoor geen uitzondering bestaat voor verkoper mag koper bepalen bij welk notaris kantoor de juridische levering zal plaatsvinden. Uiterlijk op de dag van ondertekening van de koopakte geeft koper zijn keuze door aan Heemborgh Makelaars Hillegom.

Waarborgsom

De notaris zal jou (de koper) enkele dagen nadat hij de koopakte heeft ontvangen, verzoeken tot het storten van de waarborgsom of het stellen van een bankgarantie, uiterlijk op de datum zoals afgesproken in de koopovereenkomst.



Hypotheek

Als de koopakte is getekend dien je zo spoedig mogelijk de hypotheek aan te vragen. De bank zal een taxatierapport van de woning verlangen. Overleg met je hypotheekadviseur wie dit taxatierapport mag opmaken.

Leveringsakte

Op het moment dat de datum van het transport nadert, ontvang je een uitnodiging van de notaris om de transportakte/leveringsakte te komen tekenen. Op deze dag vindt dus de feitelijke eigendomsoverdracht plaats en ontvang jij de sleutel van jouw nieuwe woning. Hieraan vooraf mag je als koper je nieuwe woning inspecteren. Heb je een eengezinswoning gekocht? Let er dan op dat ook per deze datum de opstalverzekering in gaat.

Kosten koper

De kosten koper zijn de kosten die de koper voor de overdracht van de woning dient te betalen. Als een verkoper een makelaar inschakelt voor de verkoop van zijn/haar woning dan zal de verkoper de kosten van deze makelaar moeten betalen. Als de koper een makelaar inschakelt voor de aankoop van een woning zal de koper de kosten van deze makelaar moeten betalen.

Onder de kosten koper vallen onder andere de volgende kosten:

- 2% overdrachtsbelasting (voor starters en beleggers geldt een ander tarief);
- notariskosten;
- kadasterkosten voor inschrijving akte van levering (koopovereenkomst).

Naast deze kosten dien je, als koper, ook rekening te houden met:

- notariskosten voor de opmaak van de hypotheekakte;
- kadasterkosten voor de inschrijving hypotheekakte;
- afsluitkosten voor de hypotheek;
- taxatiekosten.

Onderzoeksplicht van de koper

Wij gaan er vanuit dat je, voordat je een bod uitbrengt op de woning, onderzoek hebt verricht naar alle aspecten, die in het algemeen en voor jou in het bijzonder van belang zijn bij het nemen van de aankoopbeslissing. Daartoe behoort minimaal het bestuderen van de informatie, die door ons wordt aangeboden, het inwinnen van informatie bij de gemeente en een onderzoek naar je financiële mogelijkheden.

Op jouw verzoek kunnen wij per email extra beschikbare informatie toezenden zoals:

- eigendomsbewijs van de woning/appartement;
- door verkoper ingevulde NVM Vragenlijst deel B;
- energielabel;
- kadastrale gegevens.

Voor een appartement beschikken wij over aanvullende informatie zoals:

- akte van splitsing;
- stukken van de Vereniging van Eigenaren (o.a. financiële gegevens en vergaderstukken).

Mocht je na het lezen van deze brochure nog vragen hebben over de woning of zou je de woning bouwkundig willen laten keuren, neem dan contact op met één van onze medewerkers. Je kan deze woning uiteraard ook voor een tweede keer bezichtigen.

Bouwkundige keuring

Een bouwkundig rapport wordt door een bouwkundig inspecteur opgesteld nadat hij de woning heeft gekeurd. Hij legt zijn bevindingen vast in een rapport. Daarbij wordt onderscheid gemaakt tussen kosten die direct gemaakt moeten worden en kosten die er op termijn aan zitten te komen. Je kunt een bouwkundige keuring opnemen als ontbindende voorwaarden bij de aankoop van je woning of de keuring laten uitvoeren voor het ondertekenen van de koopakte, cq. verlopen van de 3 dagen bedenktijd.

Aan onze koopovereenkomsten worden de volgende aanvullende artikelen toegevoegd:

Ouderdomsclausule (woningen/appartementen ouder dan 15 jaar)

Koper verklaart ermee bekend te zijn, dat de onroerende zaak .. jaar oud is, wat betekent dat de eisen die aan de bouwkwaliteit gesteld mogen worden aanzienlijk lager liggen dan bij nieuwe woningen. Tenzij de verkoper de kwaliteit hiervan gegarandeerd heeft, staat hij niet in voor de funderingen, de vloeren, de leidingen, voor de electriciteit, water en gas, de riolering en de afwezigheid van enig ongedierte c.q. schimmels (zoals bijvoorbeeld houtworm, boktor, zwam etc.). Bouwkundige kwaliteits-gebreken worden geacht niet belemmerend te werken op het in artikel 6.3 van de koopakte omschreven woongebruik."

Asbestclausule (woningen/appartementen ouder dan 30 jaar)

Aan verkoper is niet bekend dat in de onroerende zaak asbest is verwerkt, anders dan in de tijd waarin de onroerende zaak werd vervaardigd, te doen gebruikelijk was. Bij eventuele verwijdering van de asbesthoudende materialen dienen op grond van milieuwetgeving speciale maatregelen te worden getroffen. Koper verklaart hiermee bekend te zijn en vrijwaart verkoper voor alle aansprakelijkheid die uit de aanwezigheid van enige asbesthoudende stof in de onroerende zaak kan voortvloeien.

Niet-bewoners clausule (woningen/appartementen die niet door de eigenaar worden bewoond)

Koper is op de hoogte van het feit dat de verkoper het verkochte nooit zelf feitelijk heeft gebruikt en dat verkoper derhalve niet kan informeren over eigenschappen respectievelijk gebreken aan het verkochte waarvan verkoper op de hoogte zou kunnen zijn geweest als hij het verkochte feitelijk had gebruikt.

Toelichtingsclausule Meetinstructie NEN2580

De Meetinstructie is gebaseerd op de NEN2580. De Meetinstructie is bedoeld om een meer eenduidige manier van meten toe te passen voor het geven van een indicatie van de gebruiksoppervlakte. De Meetinstructie sluit verschillen in meetuitkomsten niet volledig uit, door bijvoorbeeld interpretatieverschillen, afrondingen of beperkingen bij het uitvoeren van de meting.

Ook wanneer deze woning niet volledig aansluit bij je woonwensen, neem dan contact op met ons kantoor; wij kunnen vrijblijvend een zoekopdracht aanmaken, zodat je op de hoogte blijft van het nieuwe aanbod.



Hillegom

📍 Hoofdstraat 142
2181 EH Hillegom

☎ 0252 - 516 413
✉ hillegom@heemborgh.nl

Alles naar wens geweest?

Bennebroek

📍 Rijksweg 22
2121 AE Bennebroek

☎ 023 - 584 52 65
✉ bennebroek@heemborgh.nl

Nieuw-Vennep

📍 Hoofdweg 1334 A
2151 LT Nieuw-Vennep

☎ 0252 - 629 090
✉ nieuw-vennep@heemborgh.nl

Sassenheim

📍 Hoofdstraat 271
2171 BE Sassenheim

☎ 0252 - 217 011
✉ sassenheim@heemborgh.nl