

# HEEMBÖRGH

MAKELAARS



Meerkoetstraat  
Lisse

20

# Heemborgh Makelaars Hillegom

## Kennis delen is onze kracht!

Om jouw huis te verkopen en een nieuw droomhuis te vinden, werken wij intensief met elkaar samen. Met vier vestigingen in de Duin- en Bollenstreek, Zuid-Kennemerland en de Haarlemmermeer is ons bereik en netwerk groot. Naast dat wij als makelaar in deze regio werken, wonen wij hier ook. We weten daarom precies wat er speelt; in de omgeving en in de markt.

De zoektocht naar jouw Droomhuis!

Je wilt een huis kopen. Maar wat voor een type huis, in welke prijsklasse, in welke omgeving en wat zijn nu echt je harde eisen? Het beantwoorden van deze vragen is soms lastiger dan je denkt. En dat begrijpen wij. Een huis koop je misschien maar één of enkele keren in je leven. Het nadenken over je wensen is daarom van essentieel belang en daar nemen wij de tijd voor.

Ons jonge en dynamische team van Heemborgh Makelaars Hillegom loopt altijd een stapje harder om het beste resultaat voor jou te behalen.

Remy Kok  
Eigenaar Heemborgh Hillegom  
Regio Bollenstreek-Noord

Hoofdstraat 142  
2181 EH Hillegom  
T: 0252-516413  
E: [hillegom@heemborgh.nl](mailto:hillegom@heemborgh.nl)



# Lisse, Meerkoetstraat 20

Moderne hoekwoning met aantrekkelijke leefruimte en rustige ligging!

Deze uitstekend onderhouden en modern uitgevoerde woning is gebouwd op een perceel eigen grond van 137 m<sup>2</sup>. De woning heeft een aantrekkelijk woonoppervlak op de begane grond, mede door de aanbouw, welke over de gehele breedte van de woning in 2011 is gerealiseerd.

De woning heeft aan de voorzijde een tuin en aan de achterzijde een besloten tuin met een gunstige zonligging op het zuidoosten, met achterin een recent gebouwde stenen berging en leuke overkapping waaronder heerlijk gezeten kan worden. De tuin is onderhoudsvriendelijk aangelegd, met o.a. antraciet gekleurde tegels, klinkers, vaste borders met beplanting en aan de zijkant een degelijke stenen tuinmuur met toegangspoort.

Ook heeft de woning een aantrekkelijke ligging, met tegenover een brede groenstrook met water en hierdoor zicht op het 'groen'. Verder op korte afstand van de woning diverse voorzieningen, scholen en winkelcentrum 'Poelpolder'.

De indeling van deze leuke woning is als volgt:

Begane grond:

Entree, de hal met garderobe, een praktische vaste kast en een modern uitgevoerde toilet met vrijhangend closet en hardstenen fonteintje, het toilet is in 2021 vernieuwd en voorzien van modern wit sanitair en eigentijds beton cire wandafwerking. Vanuit de hal middels een glasdeur toegang tot de woonkamer en woonkeuken.

De woonkamer is heerlijk licht door de brede raampartij aan de voorzijde. Aan de achterzijde bevindt zich de leuke woonkeuken met aan de tuinzijde een pui met openslaande deuren naar de tuin. De keuken is ingericht middels een mooie handgemaakte keukeninrichting (2021) voorzien van een kookeiland met bar waaraan heerlijk gezeten kan worden. De keuken is afgewerkt met een eiken front, diverse ingebouwde apparatuur, een Quooker, afgewerkt met een fraai hardstenen aanrechtblad en aan de wandzijde zijn diverse nissen aangebracht. Aansluitend aan de keuken bevindt zich de praktische bijkeuken. Deze bijkeuken is geheel betegeld en voorzien van een was- en drogeraansluiting, waarboven een werkblad. Vanuit de keuken middels een buitendeur toegang tot de tuin.

Vanuit de hal een trapopgang met fraaie 'loper' naar de 1e verdieping.

1e verdieping:

De overloop, aan de voorzijde een ruime slaapkamer met vaste kast, luxe uitgevoerde badkamer (2018) met een inloopdouche met glazen scherm, drain-, regen- en handdouche met luxe ingebouwde wand(thermostaat)kraan, een 2e toilet met vrijhangend closet en een vaste wastafel met meubel. De badkamer is voorzien van modern wit sanitair en een combinatie van licht en antraciet gekleurd tegelwerk, compleet met vloerverwarming, designradiator en een praktische hardstenen 'planken'. Aan de achterzijde bevinden zich een royale 2e slaapkamer, eveneens met een vaste kastenwand en een 3e slaapkamer.

Vanaf de overloop een vaste open trap naar de 2e verdieping.

2e verdieping:

De brede overloop met aansluitend study, opstelplaats van de c.v.-combiketel (Remeha CW4), een riante 4e slaapkamer, eveneens met vaste bergruimte onder het dakvlak. De aantrekkelijk en optimaal benutte 2e verdieping is aan de voorzijde en de achterzijde uitgevoerd met een kunststof dakkapel over bijna de gehele breedte van de woning.

Berging/overkapping:

Deze is gebouwd in 2015, waarbij de berging een oppervlakte heeft van ca. 8 m<sup>2</sup> en beschikt over een vliering. De berging is uitgevoerd met geïsoleerde wanden en heeft een elektra-aansluiting en verlichting. De overkapping heeft een oppervlakte van ca. 7 m<sup>2</sup>.

**Vraagprijs € 519.000,- k.k.**

**Oplevering: in overleg**



Bijzonderheden:

- Begane grond is afgewerkt met een PVC vloer met vloerverwarming als hoofdverwarming (2021).
- Gehele woning is voorzien van glad stucwerk wand- en plafondbewerkingen, begane grond met dubbele sierplint.
- 1e en 2e verdieping voor het grootste gedeelte voorzien van een laminaatvloerbedekking.
- Kunststof dakkapellen en zolder verbouwd in ca. 2015 met in de dakkapellen elektrische rolluiken.
- Ingebouwde verlichting aangebracht in een slaapkamer middels spots.
- In de bijkeuken is een designradiator aanwezig.
- Buitenkraan aan achterzijde aangebracht alsmede sfeervolle overstekverlichting.
- Brede elektrische zonwering aan de achterzijde aangebracht.

Lisse:

Lisse is een op Zuid-Holland georiënteerde woonplaats met een goede en centrale ligging. Het dorp beschikt over goede voorzieningen, een uitgebreid winkelbestand, gezellige terrassen, restaurants, veel sportvoorzieningen en diverse scholen (ook middelbaar onderwijs). Er zijn uitstekende openbaar vervoerverbindingen met bus verbindingen naar Haarlem, Leiden, Amsterdam en Den Haag) en Luchthaven Schiphol is binnen ca 15 autominuten bereikbaar. Lisse is gunstig gesitueerd ten opzichte van duinen en strand; gelegen op fietsafstand van de woning. De woning is uitermate geschikt voor forensen die werkzaam zijn in de grote steden of de luchthaven Schiphol.



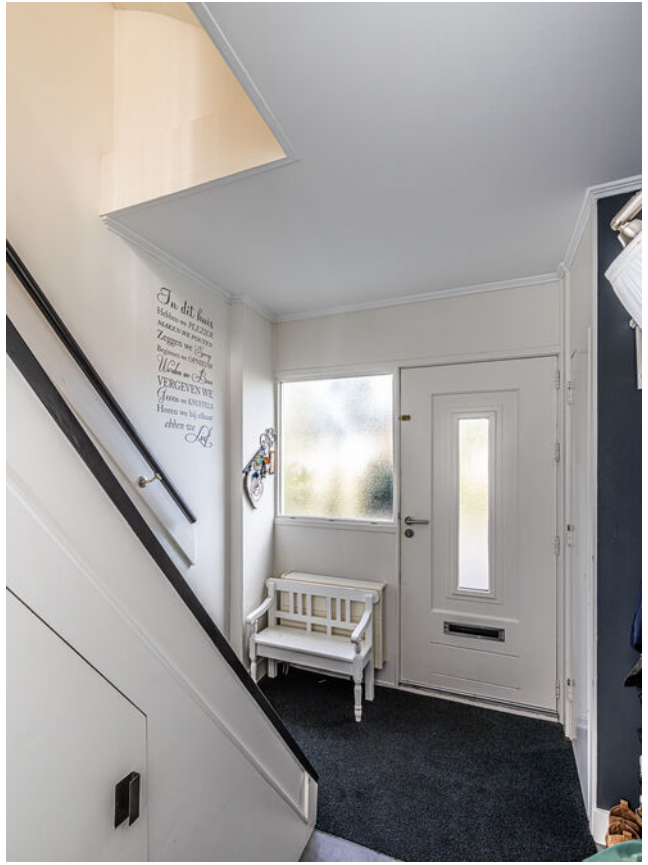







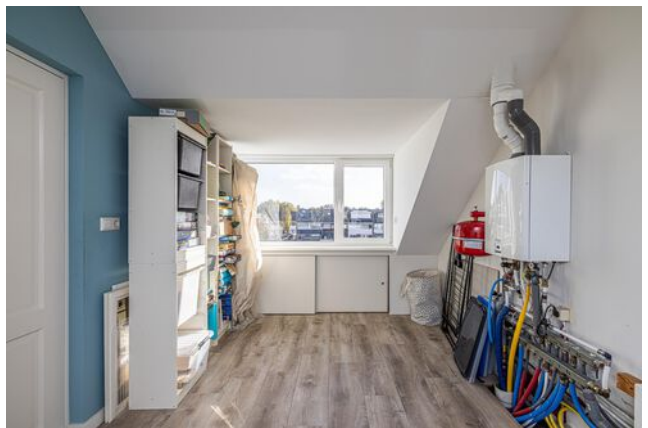



#### Object gegevens

Soort woning	eengezinswoning
Type woning	hoekwoning
Bouwjaar	1967
Bouwworm	Bestaande bouw
Permanente bewoning	ja
Huidig gebruik	wonen
Huidige bestemming	wonen

#### Maten object

Aantal kamers	5
Aantal slaapkamers	4
Volume	330 m <sup>3</sup>
Perceeloppervlakte	137 m <sup>2</sup>
Woonoppervlakte	122 m <sup>2</sup>

#### Details

Ligging object	aan park, vrij uitzicht, beschutte ligging
Bijzonderheden	
Premies / sub	
Verwarming	c.v.-ketel, vloerverwarming gedeeltelijk
Isolatie	dakisolatie, muurisolatie, dubbel glas
Warm water	c.v.-ketel

#### Tuin gegevens

Tuin	achtertuin, voortuin
Kwaliteit	fraai aangelegd





Meerkoetstraat 20, 2162 GX, Lisse - Begane grond  
 Aan de plattegronden kunnen geen rechten worden ontleend  
 © Zibber www.zibber.nl

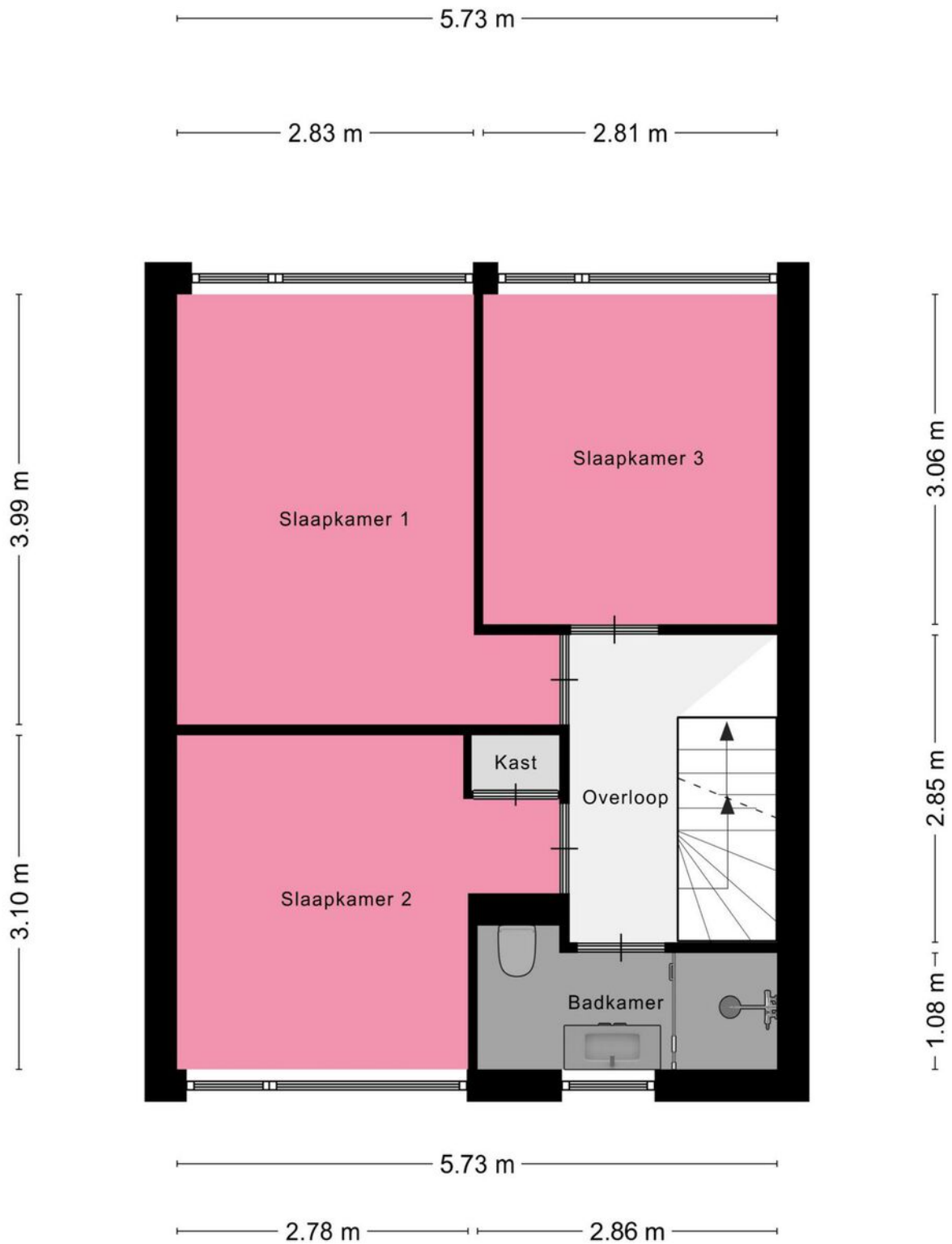

Meerkoetstraat 20, 2162 GX, Lisse - Eerste verdieping  
Aan de plattegronden kunnen geen rechten worden ontleend  
© Zibber www.zibber.nl



5.78 m

2.86 m      2.82 m

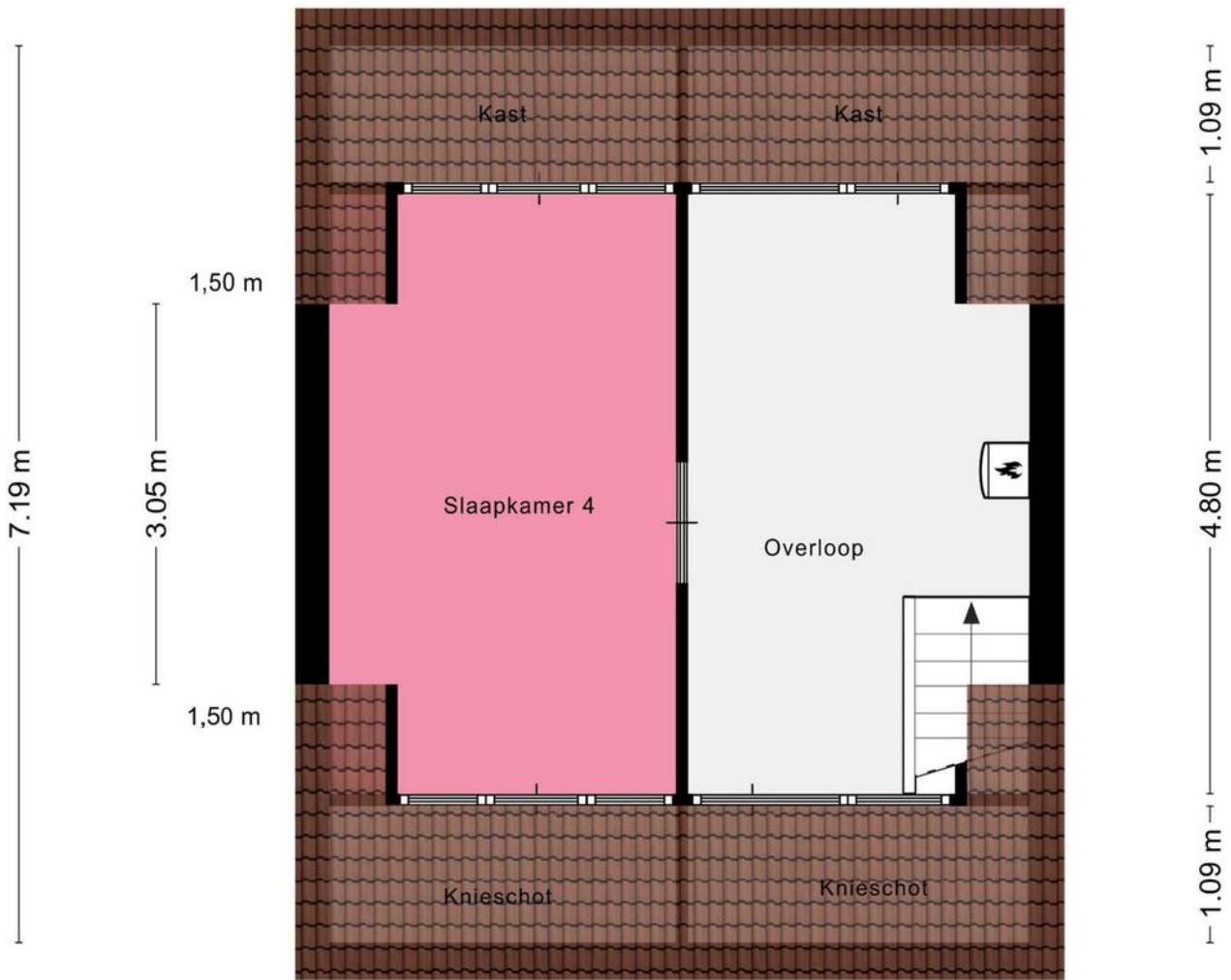

Meerkoetstraat 20, 2162 GX, Lisse - Tweede verdieping  
Aan de plattegronden kunnen geen rechten worden ontleend  
© Zibber [www.zibber.nl](http://www.zibber.nl)

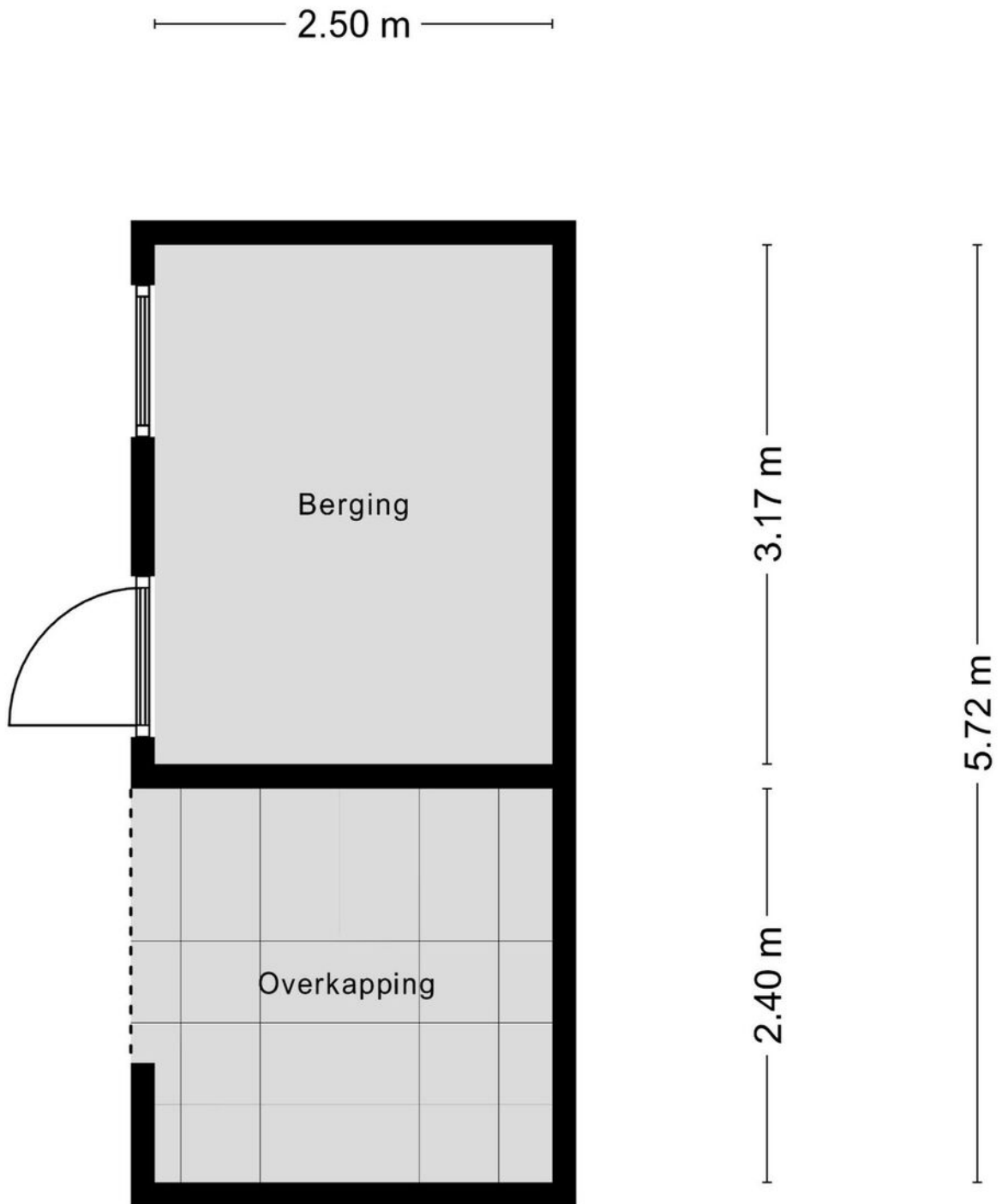

Meerkoetstraat 20, 2162 GX, Lisse - Berging  
Aan de plattegronden kunnen geen rechten worden ontleend  
© Zibber www.zibber.nl

# Lijst van zaken

	Blijft achter	Gaat mee	Ter overname	Nvt
<b>Woning - Interieur</b>				
(Voorzet) openhaard met toebehoren				X
Allesbrander				X
Houtkachel				X
(Gas)kachels	X			
Designradiator(en)	X			
Radiatorafwerking				X
Verlichting, te weten				
- inbouwspots/dimmers	X			
- opbouwspots/armaturen/lampen/dimmers	X			
- losse (hang)lampen	X			
-				X
-				X
(Losse)kasten, legplanken, te weten				
-				X
-				X
Raamdecoratie/zonwering binnen, te weten				
- gordijnrails	X			
- gordijnen	X			
- overgordijnen				X
- vitrages	X			
- rolgordijnen	X			
- lamellen				X
- jaloezieën				X
- (losse) horren/rolhorren				X
-				X
-				X
Vloerdecoratie, te weten				
- vloerbedekking	X			
- parketvloer	X			



# Lijst van zaken

www.heemborgh.nl

	Blijft achter	Gaat mee	Ter overname	Nvt
- houten vloer(delen)	X			
- laminaat	X			
- plavuizen	X			
-				X
-				X
<b>Overig, te weten</b>				
- spiegelwanden				X
- schilderij ophangstelsel				X
-				X
-				X
-				X
-				X
<b>Woning - Keuken</b>				
Keukenblok (met bovenkasten)	X			
<b>Keuken (inbouw)apparatuur, te weten</b>				
- kookplaat	X			
- (gas)fornuis	X			
- afzuigkap	X			
- magnetron	X			
- oven	X			
- combi-oven/ combimagnetron	X			
- koelkast	X			
- vriezer		X		
- koel-vriescombinatie	X			
- vaatwasser	X			
- Quooker	X			
- koffiezetapparaat				X
-				X
-				X
<b>Keukenaccessoires, te weten</b>				
-				X

# Lijst van zaken

	Blijft achter	Gaat mee	Ter overname	Nvt
-				X
-				X
-				X
-				X
-				X
-				X
-				X
<b>Woning - Sanitair/sauna</b>				
Sauna met toebehoren				X
				X
				X
Toilet met de volgende toebehoren				
- toilet	X			
- toiletrolhouder	X			
- toiletborstel(houder)	X			
- fontein	X			
-				X
-				X
Badkamer met de volgende toebehoren				
- ligbad				X
- jacuzzi/whirlpool				X
- douche (cabine/scherm)	X			
- stoomdouche (cabine)				X
- wastafel	X			
- wastafelmeubel	X			
- planchet				X
- toiletkast				X
- toilet	X			
- toiletrolhouder	X			
- toiletborstel(houder)	X			
-				X
-				X

# Lijst van zaken

www.heemborgh.nl

	Blijft achter	Gaat mee	Ter overname	Nvt
<b>Woning - Exterieur/ installaties/veiligheid/ energiebesparing</b>				
Schotel/antenne				X
Brievenbus	X			
Kluis				X
(Voordeur)bel	X			
Alarminstallatie				X
(Veiligheids)sloten en overige inbraakpreventie				X
Rookmelders	X			
(Klok)thermostaat	X			
Airconditioning				X
Screens				X
Rolluiken	X			
Zonwering buiten	X			
Telefoonaansluiting/ internetaansluiting	X			
Veiligheidsschakelaar wasautomaat				X
Waterslot wasautomaat				X
Zonnepanelen				X
Oplaadpunt elektrische auto				X
				X
				X
				X
				X
				X
Warmwatervoorziening, te weten				
- CV-installatie	X			
- boiler				X
- geiser				X
-				X
-				X
-				X

# Lijst van zaken

	Blijft achter	Gaat mee	Ter overname	Nvt
Isolatievoorzieningen (voorzetramen/radiatorfolie etc.), te weten				
-				X
-				X
<b>Tuin - Inrichting</b>				
Tuinaanleg/bestrating	X			
Bepanting	X			
				X
<b>Tuin - Verlichting/ installaties</b>				
Buitenverlichting	X			
Tijd- of schemerschakelaar/ bewegingsmelder				X
				X
<b>Tuin - Bebouwing</b>				
Tuinhuis/buitenberging	X			
Kasten/werkbank in tuinhuis/ berging	X			
(Broei)kas				X
				X
				X
<b>Tuin - Overig</b>				
Overige tuin, te weten				
- (sier)hek				X
- vlaggenmast(houder)				X
-				X
-				X
<b>Overig - Contracten</b>				
CV: Nee				
Boiler: Nee				
Zonnepanelen: Nee				

Kadastrale kaart

Uw referentie: ---

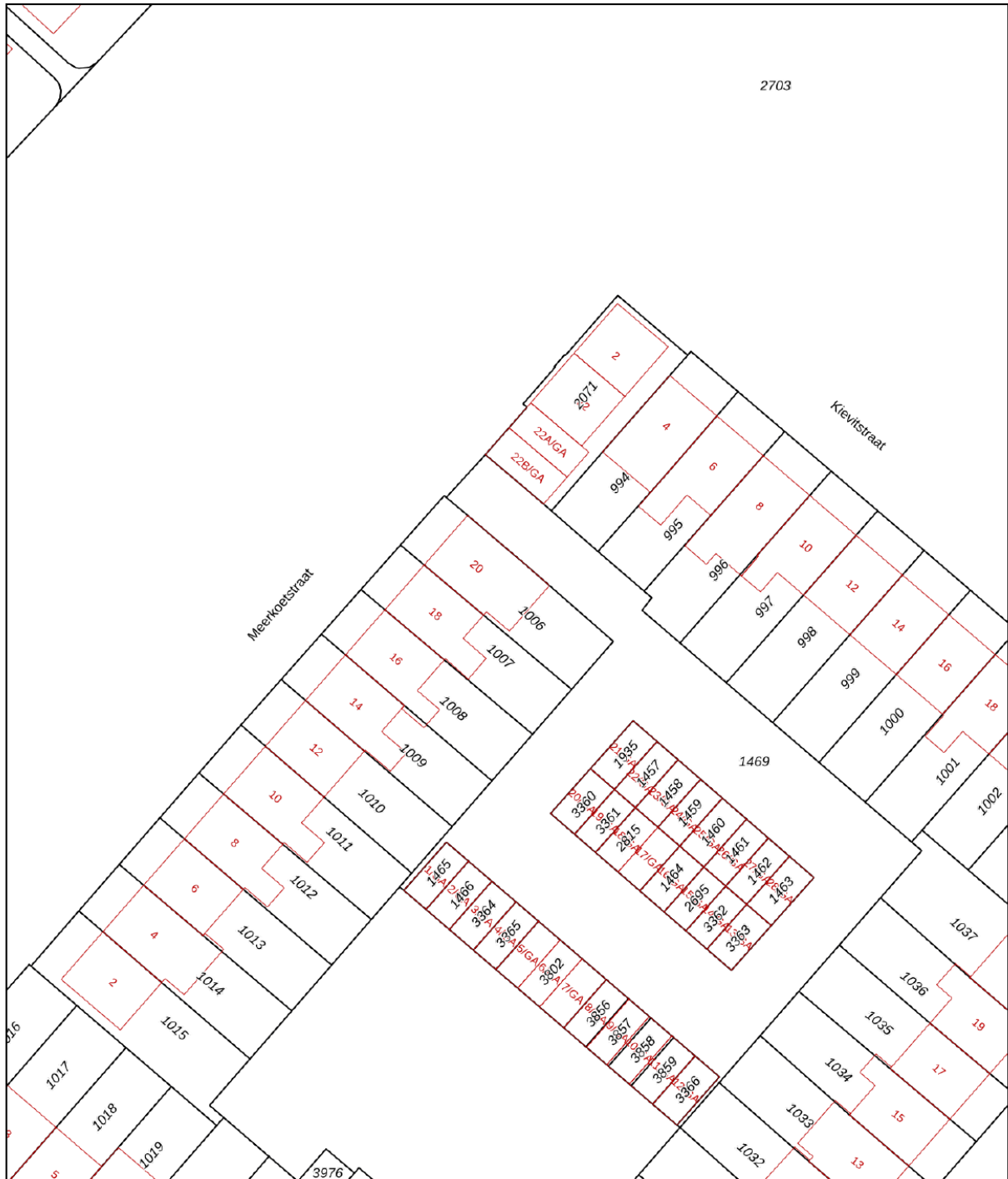

<p>12345 25</p> <p>Deze kaart is noordgericht</p> <p>Perceelnummer</p> <p>Huisnummer</p> <p>Vastgestelde kadastrale grens</p> <p>Voorlopige kadastrale grens</p> <p>Administratieve kadastrale grens</p> <p>Bebouwing</p>	<p>Schaal 1: 500</p> <p>Kadastrale gemeente Lisse</p> <p>Sectie E</p> <p>Perceel 1006</p>	
---	---	---

Voor een eensluitend uittreksel, geleverd op 31 oktober 2024  
De bewaarder van het kadaster en de openbare registers

Aan dit uittreksel kunnen geen betrouwbare maten worden ontleend.  
De Dienst voor het kadaster en de openbare registers behoudt zich de intellectuele eigendomsrechten voor, waaronder het auteursrecht en het databankenrecht.



# HEEMBÖRGH

MAKELAARS

## Combideal

### Jouw voordelen:



- Snel op de hoogte van het nieuwe woningaanbod.
- In beide processen staan jouw wensen centraal.
- Wij stemmen de verkoop van je huidige woning helemaal af op het aankoopproces.
- **€ 500,-** korting (incl. btw) op de eindnota.

**Samen op zoek naar je droomhuis, ondertussen maken we je huidige woning verkoop klaar.**

### Meer weten?

In de huidige markt wil je eerst een nieuwe woning gekocht hebben voordat je je huidige woning verkoopt. Dit kan zomaar enige tijd duren.

Maak nu gebruik van deze nieuwe vorm van aan- en verkoop. We maken samen met jou de verkoop start klaar. Wanneer je een woning hebt gekocht, kunnen we snel van start met de verkoop.

**Nieuwsgierig geworden?  
We vertellen je graag meer.**

**Combideal &  
aan- en verkoop**

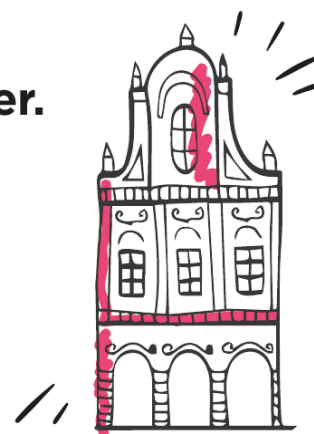

# Je hebt een woning bezichtigd, en nu?

## Enthousiast

Je bent enthousiast en wil de woning graag kopen:

- ken je jouw hypotheekmogelijkheden?
- uiteraard kan Heemborgh Makelaars je in contact brengen met een financieel adviseur.

## Een bod uitbrengen

Als je bovengenoemde zaken hebt onderzocht, weet je of het voor jou zinvol is om een bod uit te brengen. Een bod kan je zowel mondeling als schriftelijk uitbrengen. Heemborgh Makelaars zal jouw bod overbrengen en bespreken met de eigenaar van de woning. Wordt het door jouw uitgebrachte bod door de eigenaar geaccepteerd, dan is er sprake van een overeenkomst. Echter is deze overeenkomst pas bindend als deze door beide partijen is ondertekend middels een koopcontract.

Het is belangrijk dat je in jouw bieding die zaken opneemt, die voor jou belangrijk zijn zoals:

- het verkrijgen van een hypotheek al dan niet met Nationale Hypotheek Garantie;
- een opsomming van de roerende zaken waarvan jij wilt dat ze bij de aankoop in de woning achterblijven;
- het wel of niet laten uitvoeren van een bouwkundige keuring;
- per welke datum jij de woning wilt aanvaarden

## Onderhandelingen

Je bent officieel in onderhandeling als de verkoper reageert op jouw bod. Bijvoorbeeld als de verkoper een tegenbod doet. Als de verkopend makelaar aangeeft dat hij jouw bod met de verkoper zal overleggen, betekent dat dus nog niet dat je in onderhandeling bent. Gedurende een onderhandeling kan er een kans bestaan dat de procedure voor verkoop wordt gewijzigd naar een inschrijving waarbij meerdere bidders uitgenodigd worden tot het doen van een bod.

## Rechtsgeldige koopovereenkomst pas ná ondertekening

Een mondelinge overeenstemming tussen de particuliere verkoper en de particuliere koper is niet rechtsgeldig. Met andere woorden: er is geen koop. Er is pas sprake van een rechtsgeldige koopovereenkomst als de particuliere verkoper en de particuliere koper de koopovereenkomst hebben ondertekend. Dit vloeit voort uit artikel 7:2 Burgerlijk Wetboek. Een bevestiging van de mondelinge overeenstemming per e-mail of een toegestuurd concept van de koopovereenkomst wordt overigens niet gezien als een 'ondertekende koopovereenkomst'.

## Bedenktijd

Na het ondertekenen van de schriftelijke overeenkomst heeft de koper het recht om binnen drie dagen nadat de door beide partijen ondertekende koopovereenkomst aan de koper is overhandigd, van de koop af te zien. Wanneer de koper hiervan gebruik wenst te maken dient dit middels een bericht met ontvangstbevestiging aan de makelaar kenbaar gemaakt te worden.

## Notaris

Wanneer hiervoor geen uitzondering bestaat voor verkoper mag koper bepalen bij welk notaris kantoor de juridische levering zal plaatsvinden. Uiterlijk op de dag van ondertekening van de koopakte geeft koper zijn keuze door aan Heemborgh Makelaars Hillegom.

## Waarborgsom

De notaris zal jou (de koper) enkele dagen nadat hij de koopakte heeft ontvangen, verzoeken tot het storten van de waarborgsom of het stellen van een bankgarantie, uiterlijk op de datum zoals afgesproken in de koopovereenkomst.



### **Hypotheek**

Als de koopakte is getekend dien je zo spoedig mogelijk de hypotheek aan te vragen. De bank zal een taxatierapport van de woning verlangen. Overleg met je hypotheekadviseur wie dit taxatierapport mag opmaken.

### **Leveringsakte**

Op het moment dat de datum van het transport nadert, ontvang je een uitnodiging van de notaris om de transportakte/leveringsakte te komen tekenen. Op deze dag vindt dus de feitelijke eigendomsoverdracht plaats en ontvang jij de sleutel van jouw nieuwe woning. Hieraan vooraf mag je als koper je nieuwe woning inspecteren. Heb je een eengezinswoning gekocht? Let er dan op dat ook per deze datum de opstalverzekering in gaat.

### **Kosten koper**

De kosten koper zijn de kosten die de koper voor de overdracht van de woning dient te betalen. Als een verkoper een makelaar inschakelt voor de verkoop van zijn/haar woning dan zal de verkoper de kosten van deze makelaar moeten betalen. Als de koper een makelaar inschakelt voor de aankoop van een woning zal de koper de kosten van deze makelaar moeten betalen.

### **Onder de kosten koper vallen onder andere de volgende kosten:**

- 2% overdrachtsbelasting (voor starters en beleggers geldt een ander tarief);
- notariskosten;
- kadasterkosten voor inschrijving akte van levering (koopovereenkomst).

### **Naast deze kosten dien je, als koper, ook rekening te houden met:**

- notariskosten voor de opmaak van de hypotheekakte;
- kadasterkosten voor de inschrijving hypotheekakte;
- afsluitkosten voor de hypotheek;
- taxatiekosten.

### **Onderzoeksplicht van de koper**

Wij gaan er vanuit dat je, voordat je een bod uitbrengt op de woning, onderzoek hebt verricht naar alle aspecten, die in het algemeen en voor jou in het bijzonder van belang zijn bij het nemen van de aankoopbeslissing. Daartoe behoort minimaal het bestuderen van de informatie, die door ons wordt aangeboden, het inwinnen van informatie bij de gemeente en een onderzoek naar je financiële mogelijkheden.

### **Op jouw verzoek kunnen wij per email extra beschikbare informatie toezenden zoals:**

- eigendomsbewijs van de woning/appartement;
- door verkoper ingevulde NVM Vragenlijst deel B;
- energielabel;
- kadastrale gegevens.

### **Voor een appartement beschikken wij over aanvullende informatie zoals:**

- akte van splitsing;
- stukken van de Vereniging van Eigenaren (o.a. financiële gegevens en vergaderstukken).



Mocht je na het lezen van deze brochure nog vragen hebben over de woning of zou je de woning bouwkundig willen laten keuren, neem dan contact op met één van onze medewerkers. Je kan deze woning uiteraard ook voor een tweede keer bezichtigen.

### **Bouwkundige keuring**

Een bouwkundig rapport wordt door een bouwkundig inspecteur opgesteld nadat hij de woning heeft gekeurd. Hij legt zijn bevindingen vast in een rapport. Daarbij wordt onderscheid gemaakt tussen kosten die direct gemaakt moeten worden en kosten die er op termijn aan zitten te komen. Je kunt een bouwkundige keuring opnemen als ontbindende voorwaarden bij de aankoop van je woning of de keuring laten uitvoeren voor het ondertekenen van de koopakte, cq. verlopen van de 3 dagen bedenktijd.

Aan onze koopovereenkomsten worden de volgende aanvullende artikelen toegevoegd:

#### **Ouderdomsclausule (woningen/appartementen ouder dan 15 jaar)**

Koper verklaart ermee bekend te zijn, dat de onroerende zaak .. jaar oud is, wat betekent dat de eisen die aan de bouwkwaliteit gesteld mogen worden aanzienlijk lager liggen dan bij nieuwe woningen. Tenzij de verkoper de kwaliteit hiervan gegarandeerd heeft, staat hij niet in voor de funderingen, de vloeren, de leidingen, voor de electriciteit, water en gas, de riolering en de afwezigheid van enig ongedierte c.q. schimmels (zoals bijvoorbeeld houtworm, boktor, zwam etc.). Bouwkundige kwaliteits-gebreken worden geacht niet belemmerend te werken op het in artikel 6.3 van de koopakte omschreven woongebruik."

#### **Asbestclausule (woningen/appartementen ouder dan 30 jaar)**

Aan verkoper is niet bekend dat in de onroerende zaak asbest is verwerkt, anders dan in de tijd waarin de onroerende zaak werd vervaardigd, te doen gebruikelijk was. Bij eventuele verwijdering van de asbesthoudende materialen dienen op grond van milieuwetgeving speciale maatregelen te worden getroffen. Koper verklaart hiermee bekend te zijn en vrijwaart verkoper voor alle aansprakelijkheid die uit de aanwezigheid van enige asbesthoudende stof in de onroerende zaak kan voortvloeien.

#### **Niet-bewoners clausule (woningen/appartementen die niet door de eigenaar worden bewoond)**

Koper is op de hoogte van het feit dat de verkoper het verkochte nooit zelf feitelijk heeft gebruikt en dat verkoper derhalve niet kan informeren over eigenschappen respectievelijk gebreken aan het verkochte waarvan verkoper op de hoogte zou kunnen zijn geweest als hij het verkochte feitelijk had gebruikt.

#### **Toelichtingsclausule Meetinstructie NEN2580**

De Meetinstructie is gebaseerd op de NEN2580. De Meetinstructie is bedoeld om een meer eenduidige manier van meten toe te passen voor het geven van een indicatie van de gebruiksoppervlakte. De Meetinstructie sluit verschillen in meetuitkomsten niet volledig uit, door bijvoorbeeld interpretatieverschillen, afrondingen of beperkingen bij het uitvoeren van de meting.

Ook wanneer deze woning niet volledig aansluit bij je woonwensen, neem dan contact op met ons kantoor; wij kunnen vrijblijvend een zoekopdracht aanmaken, zodat je op de hoogte blijft van het nieuwe aanbod.

# HYPOTHEEK NODIG? BENIEUWD NAAR UW FINANCIËLE MOGELIJKHEDEN? BORGHHAVE.

Een hypotheek is vaak de grootste maandelijkse uitgave, waarbij een verplichting wordt aangegaan voor een lange periode. Het is daarom van groot belang dat u een hypotheek heeft die niet alleen nu, maar ook in de toekomst past bij uw persoonlijke situatie. Een deskundig advies is dan ook noodzakelijk om deze doelstelling te realiseren. Voor een onafhankelijk, eerlijk en betrouwbaar advies gaat u naar BorghHave.



RUUD VERWEIJ, ALINE SPEKSNIJDER-ZIPPRO EN GERT JAN JONGEJAN



**BorghHave**  
*Strategen in financiën*



HYPOTHEKEN • VERZEKERINGEN • FINANCIËLE PLANNING

HEEREWEG 339, 2161 BL LISSE | T 0252 24 19 60 | **BORGHHAVE.NL**





## Hillegom

📍 Hoofdstraat 142  
2181 EH Hillegom

☎ 0252 - 516 413  
✉ hillegom@heemborgh.nl

# Alles naar wens geweest?

## Bennebroek

📍 Rijksweg 22  
2121 AE Bennebroek

☎ 023 - 584 52 65  
✉ bennebroek@heemborgh.nl

## Nieuw-Vennep

📍 Hoofdweg 1334 A  
2151 LT Nieuw-Vennep

☎ 0252 - 629 090  
✉ nieuw-vennep@heemborgh.nl

## Sassenheim

📍 Hoofdstraat 271  
2171 BE Sassenheim

☎ 0252 - 217 011  
✉ sassenheim@heemborgh.nl