

HEEMBÖRGH

MAKELAARS



Weeresteinstraat
Hillegom

9

Heemborgh Makelaars Hillegom

Kennis delen is onze kracht!

Om jouw huis te verkopen en een nieuw droomhuis te vinden, werken wij intensief met elkaar samen. Met vier vestigingen in de Duin- en Bollenstreek, Zuid-Kennemerland en de Haarlemmermeer is ons bereik en netwerk groot. Naast dat wij als makelaar in deze regio werken, wonen wij hier ook. We weten daarom precies wat er speelt; in de omgeving en in de markt.

De zoektocht naar jouw Droomhuis!

Je wilt een huis kopen. Maar wat voor een type huis, in welke prijsklasse, in welke omgeving en wat zijn nu echt je harde eisen? Het beantwoorden van deze vragen is soms lastiger dan je denkt. En dat begrijpen wij. Een huis koop je misschien maar één of enkele keren in je leven. Het nadenken over je wensen is daarom van essentieel belang en daar nemen wij de tijd voor.

Ons jonge en dynamische team van Heemborgh Makelaars Hillegom loopt altijd een stapje harder om het beste resultaat voor jou te behalen.

Remy Kok
Eigenaar Heemborgh Hillegom
Regio Bollenstreek-Noord

Hoofdstraat 142
2181 EH Hillegom
T: 0252-516413
E: hillegom@heemborgh.nl



Hillegom, Weeresteinstraat 9

Ontdek deze karakteristieke twee-onder-een-kapwoning met zonnige tuin!
Stap binnen in deze statige woning van ca. 180 m² uit 1908, waar authentieke details en moderne accenten samenkomen. Geniet van de zon in de fraai aangelegde tuin op het westen, die u volop privacy biedt.

Dankzij de centrale ligging zijn winkels, scholen, kinderopvang en sportclubs op loopafstand te bereiken. Met de auto of fiets bent u zo op het strand, duinen of het bos. De bus die aan de overkant stopt, brengt u in 20 minuten naar het historische centrum van Haarlem. Ook het NS station bevindt zich op een kilometer van het huis.

De woning is uitstekend onderhouden; het schilderwerk is in 2024 aan de buitenzijde uitgevoerd en het pannendak is geheel vernieuwd!

Indeling:

Begane grond

Entree en hal

Je komt binnen in de ruime hal. Hier bevinden zich de garderobe, de meterkast en een praktische gangkast met trap naar de kelder. Vanuit de hal zijn het toilet, de kelder, de woonkamer en de keuken bereikbaar.

Toilet

Toiletruimte met een vrijhangend closet en inbouwreservoir.

Woonkamer en serre

De royale woonkamer en serre (gezaamenlijk ca. 47 m²) hebben hoge plafonds en grote raampartijen, wat zorgt voor een lichte en ruimtelijke beleving. De authentieke parketvloer en het glas-in-lood geven de woonkamer extra karakter. De serre is bereikbaar via ensuite deuren en biedt direct toegang tot de tuin.

Keuken

De (gesloten) keuken bevindt zich aan de achterzijde van de woning en is uitgevoerd in een combinatie van walnoothout en witte fronten. Het donkere werkblad en de stalen schuifdeur naar de hal geven de ruimte een moderne uitstraling. De keuken is voorzien van diverse inbouwapparatuur. Verder is er ruimte voor de wasmachine en droger. Vanuit de keuken is er een deur naar de tuin.

Kelder

De kelder, bereikbaar via een trap in de gangkast, heeft een oppervlakte van ca. 10 m² en is ideaal voor gebruik als berging, provisieruimte of wijnkelder. Hoogte ca. 1,50

Vraagprijs € 775.000,-
Oplevering: in overleg

Hillegom, Weeresteinstraat 9

Eerste verdieping

Overloop

Ruime overloop met toegang tot drie slaapkamers, de badkamer en een separaat toilet.

Slaapkamer 1 (voorzijde)

4.10 m x 4.10 m | Royale slaapkamer met twee vaste kasten en grote raampartijen.

Slaapkamer 2 (midden)

2.60 m x 2.20 m | Slaapkamer, momenteel in gebruik als werkkamer, met openslaande deuren naar het authentieke balkon met sierhekwerk.

Slaapkamer 3 (achterzijde)

5.20 m x 4.10 m | Ruime slaapkamer met vaste kasten en openslaande deuren naar het zonnige terras (ca. 12 m²).

Badkamer

Luxe badkamer (vernieuwd in 2022) met een ruime inloofdouche, een vrijstaand ligbad, een breed badkamermeubel met vaste wastafel, een designradiator en een verwarmde spiegel.

Toilet

Separaat toilet in dezelfde stijl als de badkamer, vernieuwd in 2022.

Tweede verdieping

Overloop

Brede overloop met een speels kopgevelraam, opstelplaats van de cv-combiketel en een vaste wastafel.

Slaapkamer 4 (achterzijde)

3.50 m x 2.90 m | Slaapkamer met dakkapel en een aparte bergruimte.

Slaapkamer 5 (zijkant)

5.00 m x 3.40 m | Ruime slaapkamer met dakkapel en open nok met zichtbare kapspanten.

Bergruimte

Aan de voorzijde bevindt zich nog een tweede berging, bereikbaar vanaf de overloop.

Bijzonderheden

- Authentieke parketvloer in de woonkamer en een fraaie pvc-vloer in de entree/hal.
- De 1e en 2e verdieping zijn afgewerkt met modern laminaat.
- Gladde stucwerk afwerkingen op wanden en plafonds in de gehele woning.
- Diverse originele gietijzeren radiatoren en hoge plinten versterken de karakteristieke uitstraling.
- Elektrische zonwering, buitenkraan en elektra-aansluiting in de tuin verhogen het wooncomfort.

Hillegom

Hillegom ligt op de grens tussen Zuid- en Noord-Holland en biedt goede voorzieningen, zoals een uitgebreid winkelbestand, diverse scholen (waaronder middelbaar onderwijs) en uitstekende verbindingen met het openbaar vervoer. Via de A4 en A44 of de trein zijn steden als Amsterdam, Haarlem en Den Haag snel bereikbaar, evenals Schiphol. Recreatiemogelijkheden zijn er volop, met de Waterleidingduinen en het strand van Noordwijk op korte afstand, perfect voor ontspanning in de natuur.

Vraagprijs € 775.000,-
Oplevering: in overleg

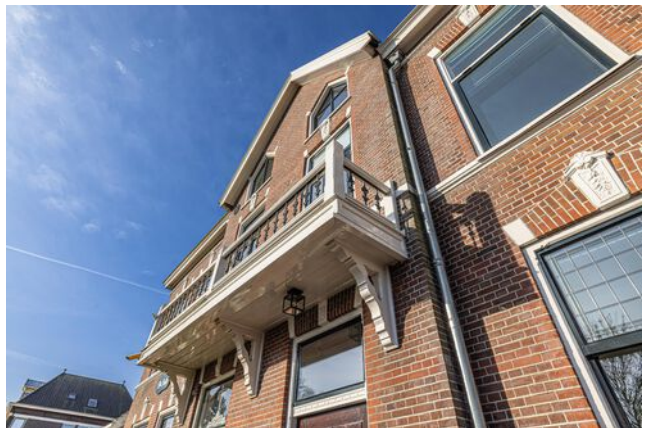





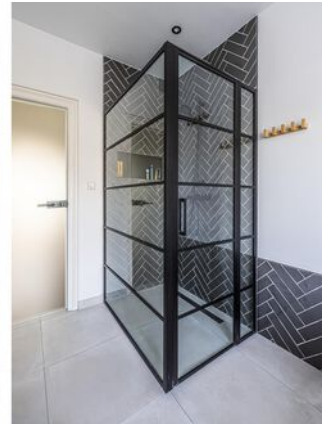







Object gegevens

| | |
|---------------------|---------------------|
| Soort woning | eengezinswoning |
| Type woning | 2-onder-1-kapwoning |
| Bouwjaar | 1908 |
| Bouwworm | Bestaande bouw |
| Permanente bewoning | ja |

Maten object

| | |
|--------------------|--------------------|
| Aantal kamers | 7 |
| Aantal slaapkamers | 5 |
| Volume | 630 m ³ |
| Perceeloppervlakte | 287 m ² |
| Woonoppervlakte | 179 m ² |

Details

| | |
|----------------|---|
| Ligging object | aan park, in centrum, beschutte ligging |
| Energie label | C |
| Voorzieningen | buitenzonwering, tv kabel |
| Verwarming | c.v.-ketel |
| Isolatie | dakisolatie, muurisolatie, vloerisolatie, dubbel glas |
| Warm water | c.v.-ketel |

Tuin gegevens

| | |
|-----------|----------------------|
| Tuin | achtertuin, voortuin |
| Kwaliteit | fraai aangelegd |
| Ligging | zuidwest |



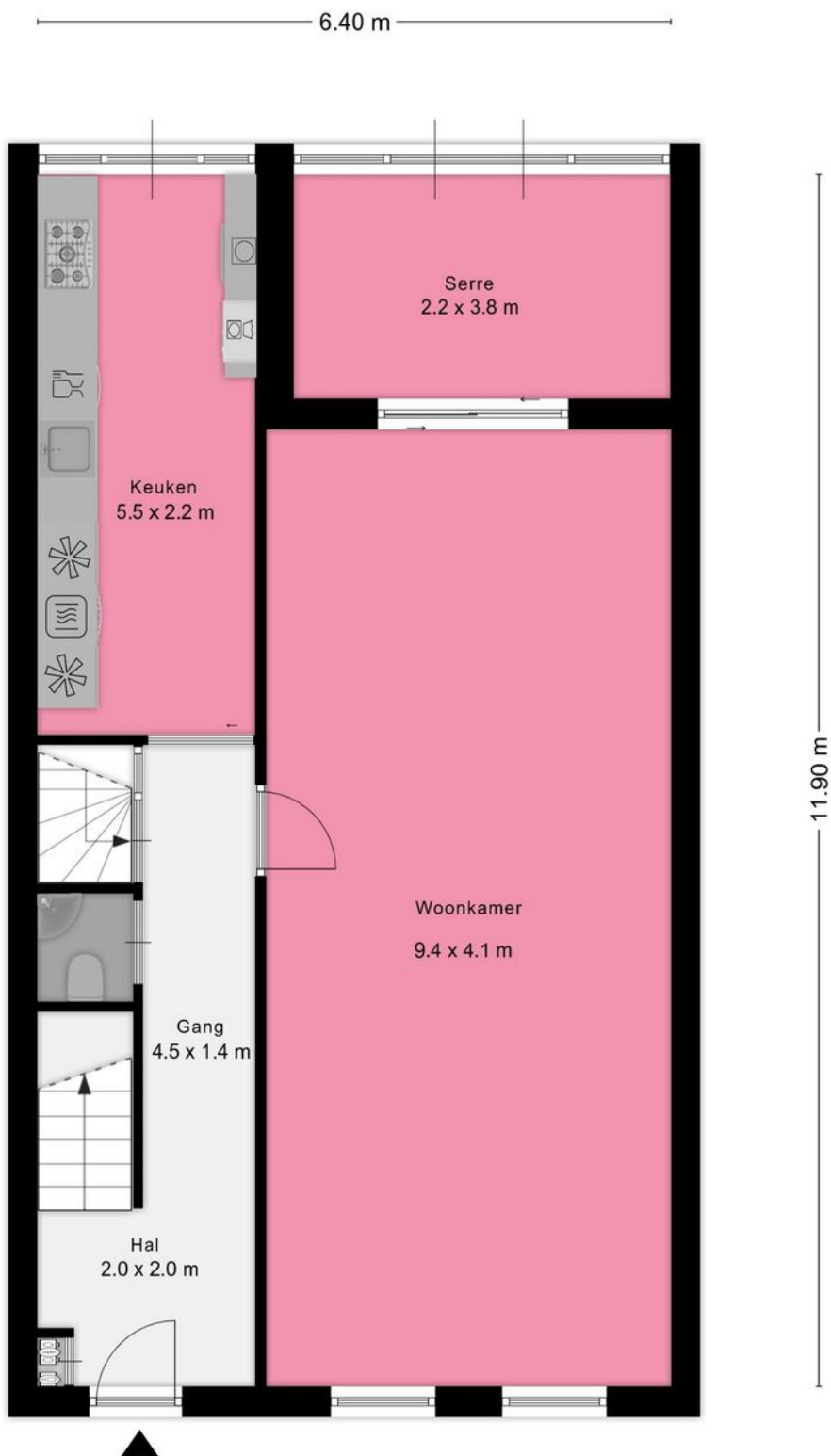

Weeresteinstraat 9, 2182 GP, Hillegom

Aan de plattegronden kunnen geen rechten worden ontleend
© Zibber www.zibber.nl

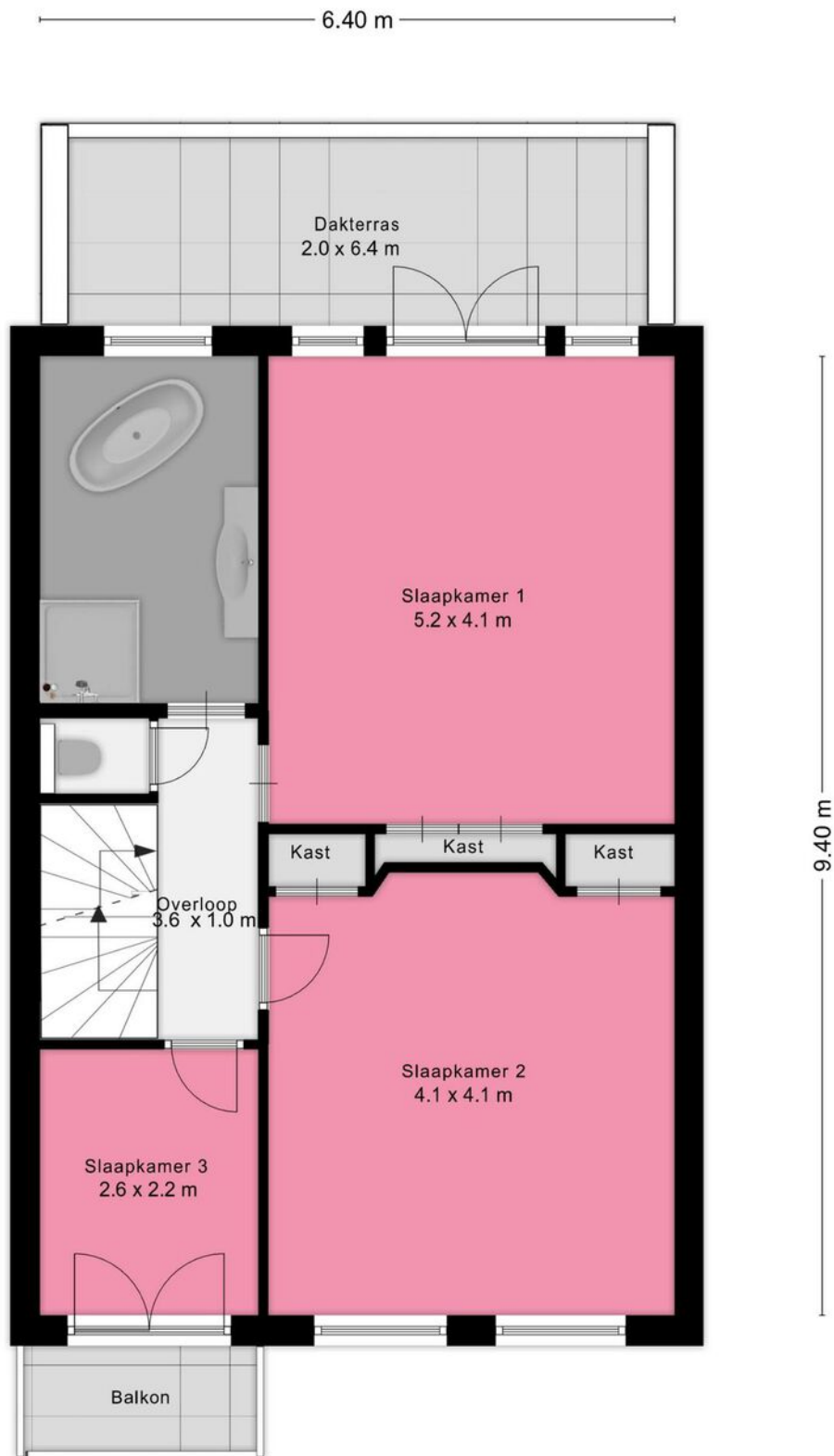

Weeresteinstraat 9, 2182 GP, Hillegom

Aan de plattegronden kunnen geen rechten worden ontleend
© Zibber www.zibber.nl

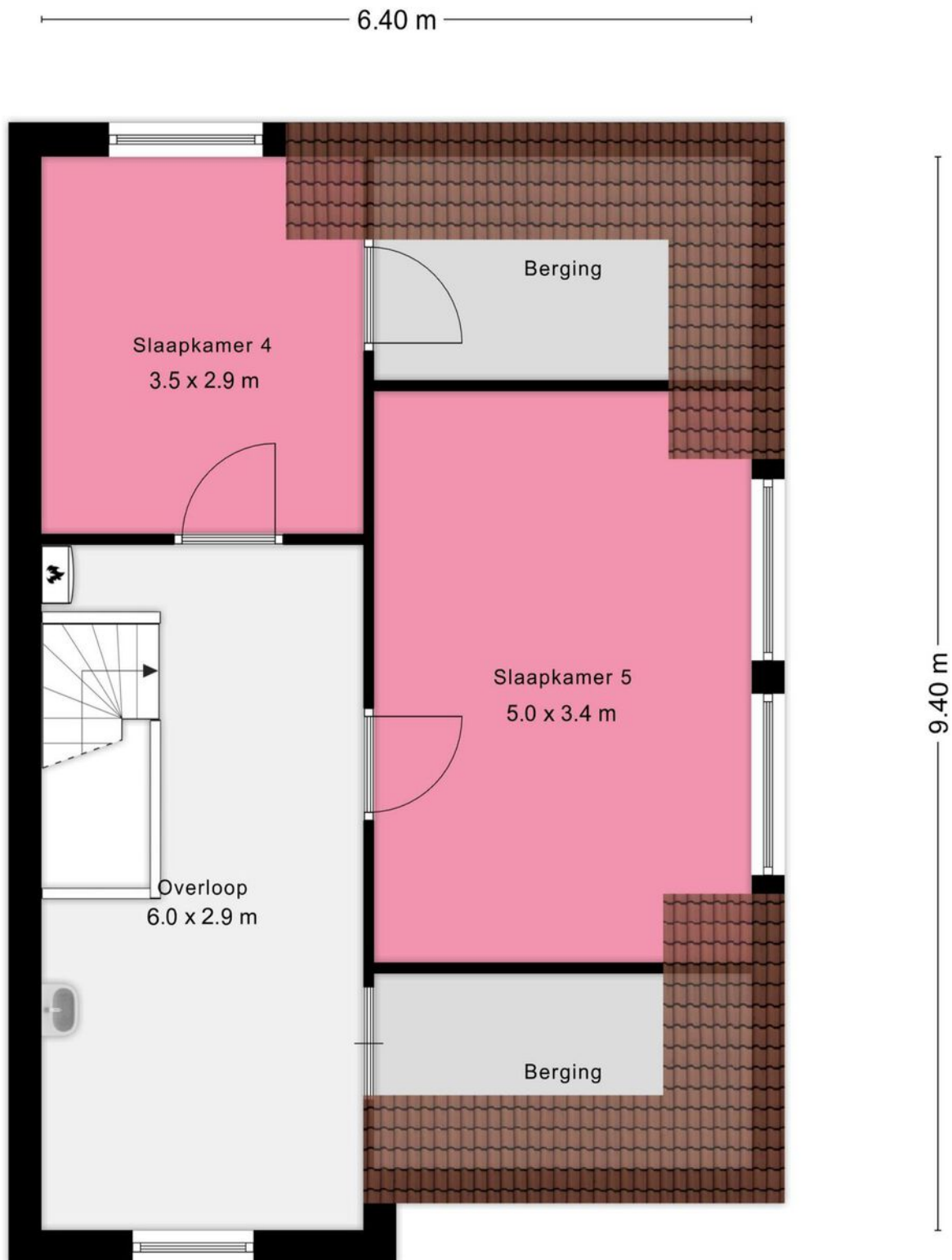

Weeresteinstraat 9, 2182 GP, Hillegom

Aan de plattegronden kunnen geen rechten worden ontleend
© Zibber www.zibber.nl



2.20 m

4.40 m

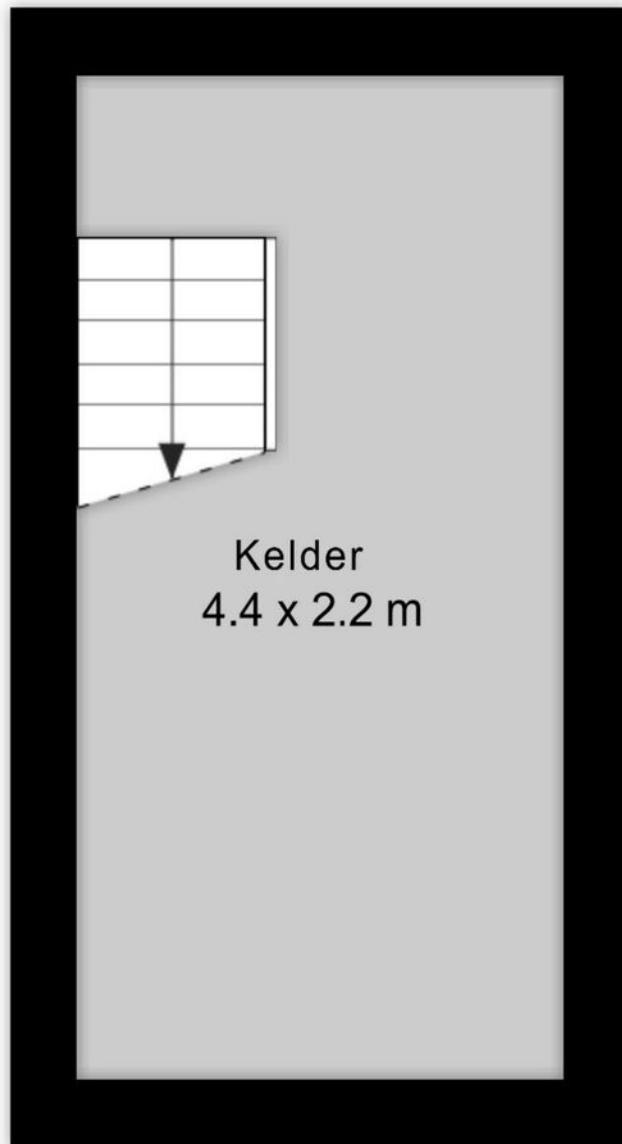

Weeresteinstraat 9, 2182 GP, Hillegom

Aan de plattegronden kunnen geen rechten worden ontleend

© Zibber www.zibber.nl

Lijst van zaken

www.heemborgh.nl

| | Blijft achter | Gaat mee | Ter overname | Nvt |
|---|---------------|----------|--------------|-----|
| Woning - Interieur | | | | |
| (Voorzet) openhaard met toebehoren | | | | X |
| Allesbrander | | | | X |
| Houtkachel | | | | X |
| (Gas)kachels | | | | X |
| Designradiator(en) | X | | | |
| Radiatorafwerking | | | | X |
| Verlichting, te weten | | | | |
| - inbouwspots/dimmers | X | | | |
| - opbouwspots/armaturen/lampen/dimmers | X | | | |
| - losse (hang)lampen | | X | | |
| - | | | | X |
| - | | | | X |
| (Losse)kasten, legplanken, te weten | | | | |
| - Losse kasten | | X | | |
| - | | | | X |
| Raamdecoratie/zonwering binnen, te weten | | | | |
| - gordijnrails | X | | | |
| - gordijnen | X | | | |
| - overgordijnen | | X | | |
| - vitrages | | X | | |
| - rolgordijnen | X | | | |
| - lamellen | | | | X |
| - jaloezieën | X | | | |
| - (losse) horren/rolhorren | | | | X |
| - Gordijnen studeerkamer gaan mee. Gordijnen grote slaapkamer gaan mee. | | | | X |
| - | | | | X |
| Vloerdecoratie, te weten | | | | |
| - vloerbedekking | | | | X |

Lijst van zaken

| | Blijft achter | Gaat mee | Ter overname | Nvt |
|-------------------------------------|---------------|----------|--------------|-----|
| - parketvloer | X | | | |
| - houten vloer(delen) | | | | X |
| - laminaat | X | | | |
| - plavuizen | | | | X |
| - Pvc-vloer | X | | | |
| - | | | | X |
| Overig, te weten | | | | |
| - spiegelwanden | | | | X |
| - schilderij ophangstelsel | | | | X |
| - | | | | X |
| - | | | | X |
| - | | | | X |
| - | | | | X |
| Woning - Keuken | | | | |
| Keukenblok (met bovenkasten) | X | | | |
| Keuken (inbouw)apparatuur, te weten | | | | |
| - kookplaat | X | | | |
| - (gas)fornuis | | | | X |
| - afzuigkap | X | | | |
| - magnetron | X | | | |
| - oven | X | | | |
| - combi-oven/ combimagnetron | | | | X |
| - koelkast | X | | | |
| - vriezer | X | | | |
| - koel-vriescombinatie | | | | X |
| - vaatwasser | X | | | |
| - Quooker | | | | X |
| - koffiezetapparaat | | | | X |
| - Boiler | X | | | |
| - | | | | X |
| Keukenaccessoires, te weten | | | | |

Lijst van zaken

| | Blijft achter | Gaat mee | Ter overname | Nvt |
|-------------------------------------|---------------|----------|--------------|-----|
| - | | | | X |
| - | | | | X |
| - | | | | X |
| - | | | | X |
| - | | | | X |
| - | | | | X |
| - | | | | X |
| - | | | | X |
| Woning - Sanitair/sauna | | | | |
| Sauna met toebehoren | | | | X |
| | | | | X |
| | | | | X |
| Toilet met de volgende toebehoren | | | | |
| - toilet | X | | | |
| - toiletrolhouder | X | | | |
| - toiletborstel(houder) | | | | X |
| - fontein | X | | | |
| - | | | | X |
| - | | | | X |
| Badkamer met de volgende toebehoren | | | | |
| - ligbad | X | | | |
| - jacuzzi/whirlpool | | | | X |
| - douche (cabine/scherm) | X | | | |
| - stoomdouche (cabine) | | | | X |
| - wastafel | X | | | |
| - wastafelmeubel | X | | | |
| - planchet | | | | X |
| - toiletkast | | | | X |
| - toilet | X | | | |
| - toiletrolhouder | X | | | |
| - toiletborstel(houder) | | | | X |
| - | | | | X |
| - | | | | X |

Lijst van zaken

| | Blijft achter | Gaat mee | Ter overname | Nvt |
|--|---------------|----------|--------------|-----|
| Woning - Exterieur/ installaties/veiligheid/ energiebesparing | | | | |
| Schotel/antenne | | | | X |
| Brievenbus | X | | | |
| Kluis | | | | X |
| (Voordeur)bel | X | | | |
| Alarminstallatie | | | | X |
| (Veiligheids)sloten en overige inbraakpreventie | X | | | |
| Rookmelders | | X | | |
| (Klok)thermostaat | X | | | |
| Airconditioning | | | | X |
| Screens | | | | X |
| Rolluiken | | | | X |
| Zonwering buiten | X | | | |
| Telefoonaansluiting/ internetaansluiting | X | | | |
| Veiligheidsschakelaar wasautomaat | | | | X |
| Waterslot wasautomaat | | X | | |
| Zonnepanelen | | | | X |
| Oplaadpunt elektrische auto | | | | X |
| | | | | X |
| | | | | X |
| | | | | X |
| | | | | X |
| Warmwatervoorziening, te weten | | | | |
| - CV-installatie | X | | | |
| - boiler | X | | | |
| - geiser | | | | X |
| - | | | | X |
| - | | | | X |
| - | | | | X |

Lijst van zaken

www.heemborgh.nl

| | Blijft achter | Gaat mee | Ter overname | Nvt |
|---|---------------|----------|--------------|-----|
| Isolatievoorzieningen (voorzetramen/radiatorfolie etc.), te weten | | | | |
| - Voorzetramen achter bij glas in lood | X | | | |
| - | | | | X |
| Tuin - Inrichting | | | | |
| Tuinaanleg/bestrating | X | | | |
| Beplanting | X | | | |
| | | | | X |
| Tuin - Verlichting/ installaties | | | | |
| Buitenverlichting | X | | | |
| Tijd- of schemerschakelaar/ bewegingsmelder | X | | | |
| | | | | X |
| Tuin - Bebouwing | | | | |
| Tuinhuis/buitenberging | X | | | |
| Kasten/werkbank in tuinhuis/ berging | | | | X |
| (Broei)kas | | | | X |
| Tuinkast | X | | | |
| | | | | X |
| Tuin - Overig | | | | |
| Overige tuin, te weten | | | | |
| - (sier)hek | X | | | |
| - vlaggenmast(houder) | | | | X |
| - | | | | X |
| - | | | | X |
| Overig - Contracten | | | | |
| CV: Nee | | | | |
| Boiler: Nee | | | | |
| Zonnepanelen: Nee | | | | |

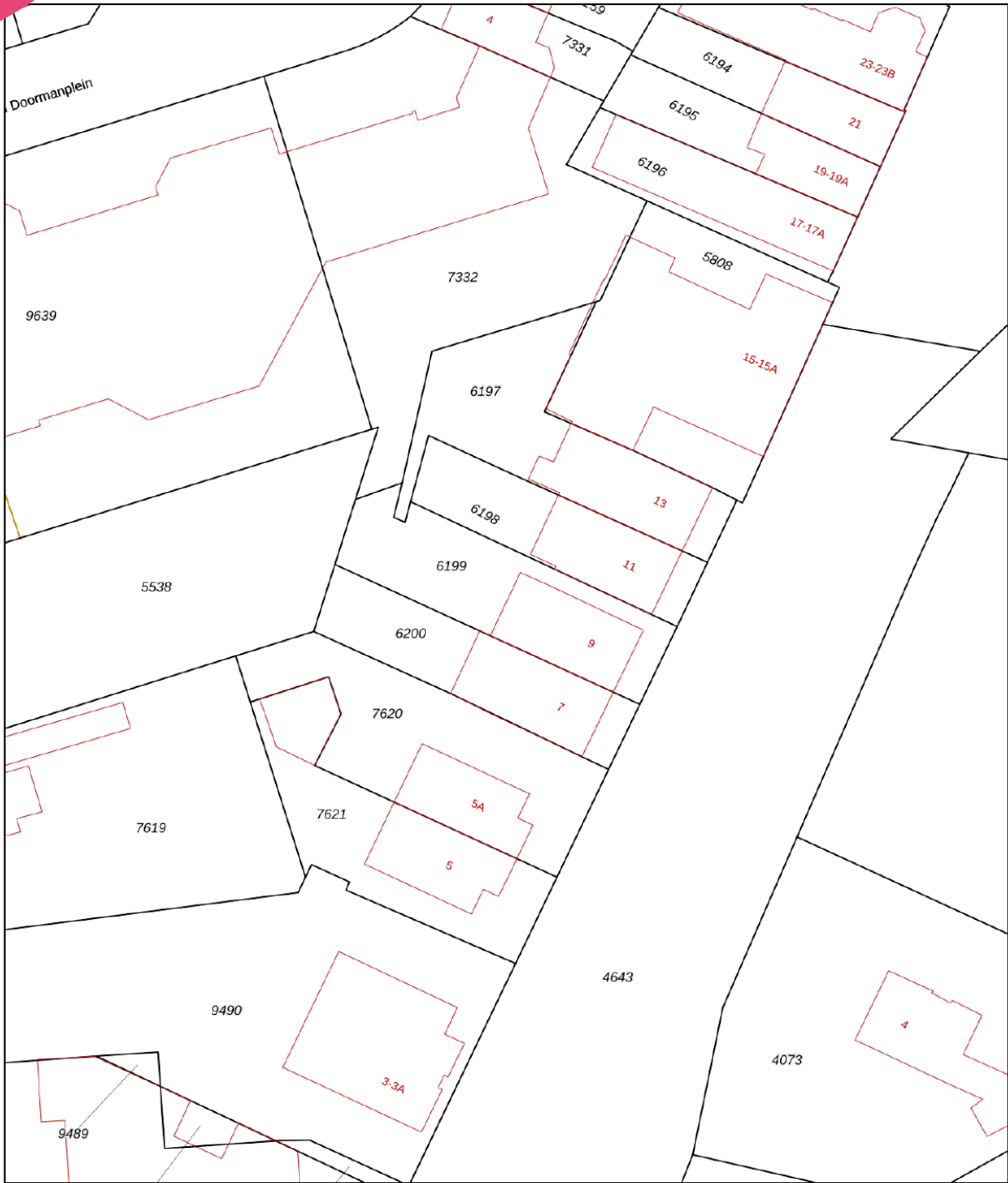

0 5 10 15 20 25m

| | | |
|--|--|---|
| <p>12345 Perceelnummer</p> <p>25 Huisnummer</p> <p>— Vastgestelde kadastrale grens</p> <p>— Voorlopige kadastrale grens</p> <p>— Administratieve kadastrale grens</p> <p>— Bebouwing</p> | <p>Deze kaart is noordgericht</p> <p>Schaal 1: 500</p> <p>Kadastrale gemeente Hillegom</p> <p>Sectie A</p> <p>Perceel 6199</p> |  |
|--|--|---|

Voor een eensluitend uittreksel, geleverd op 29 januari 2025
De bewaarder van het kadaster en de openbare registers

Aan dit uittreksel kunnen geen betrouwbare maten worden ontleend.
De Dienst voor het kadaster en de openbare registers behoudt zich de intellectuele eigendomsrechten voor, waaronder het auteursrecht en het databankenrecht.



HEEMBORGH
MAKELAARS

Combideal



Jouw voordelen:



- Snel op de hoogte van het nieuwe woningaanbod.
- In beide processen staan jouw wensen centraal.
- Wij stemmen de verkoop van je huidige woning helemaal af op het aankoopproces.
- **€ 500,-** korting (incl. btw) op de eindnota.

Samen op zoek naar je droomhuis, ondertussen maken we je huidige woning verkoop klaar.

Meer weten?

In de huidige markt wil je eerst een nieuwe woning gekocht hebben voordat je je huidige woning verkoopt. Dit kan zomaar enige tijd duren.

Maak nu gebruik van deze nieuwe vorm van aan- en verkoop. We maken samen met jou de verkoop start klaar. Wanneer je een woning hebt gekocht, kunnen we snel van start met de verkoop.

**Nieuwsgierig geworden?
We vertellen je graag meer.**

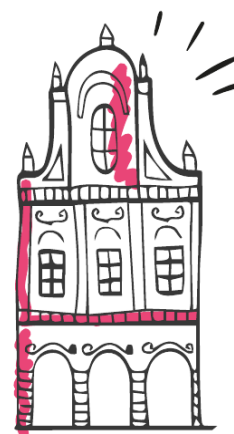

**Combideal &
aan- en verkoop**



Je hebt een woning bezichtigd, en nu?

Enthousiast

Je bent enthousiast en wil de woning graag kopen:

- ken je jouw hypotheekmogelijkheden?
- uiteraard kan Heemborgh Makelaars je in contact brengen met een financieel adviseur.

Een bod uitbrengen

Als je bovengenoemde zaken hebt onderzocht, weet je of het voor jou zinvol is om een bod uit te brengen. Een bod kan je zowel mondeling als schriftelijk uitbrengen. Heemborgh Makelaars zal jouw bod overbrengen en bespreken met de eigenaar van de woning. Wordt het door jouw uitgebrachte bod door de eigenaar geaccepteerd, dan is er sprake van een overeenkomst. Echter is deze overeenkomst pas bindend als deze door beide partijen is ondertekend middels een koopcontract.

Het is belangrijk dat je in jouw bieding die zaken opneemt, die voor jou belangrijk zijn zoals:

- het verkrijgen van een hypotheek al dan niet met Nationale Hypotheek Garantie;
- een opsomming van de roerende zaken waarvan jij wilt dat ze bij de aankoop in de woning achterblijven;
- het wel of niet laten uitvoeren van een bouwkundige keuring;
- per welke datum jij de woning wilt aanvaarden

Onderhandelingen

Je bent officieel in onderhandeling als de verkoper reageert op jouw bod. Bijvoorbeeld als de verkoper een tegenbod doet. Als de verkopend makelaar aangeeft dat hij jouw bod met de verkoper zal overleggen, betekent dat dus nog niet dat je in onderhandeling bent. Gedurende een onderhandeling kan er een kans bestaan dat de procedure voor verkoop wordt gewijzigd naar een inschrijving waarbij meerdere bidders uitgenodigd worden tot het doen van een bod.

Rechtsgeldige koopovereenkomst pas ná ondertekening

Een mondelinge overeenstemming tussen de particuliere verkoper en de particuliere koper is niet rechtsgeldig. Met andere woorden: er is geen koop. Er is pas sprake van een rechtsgeldige koopovereenkomst als de particuliere verkoper en de particuliere koper de koopovereenkomst hebben ondertekend. Dit vloeit voort uit artikel 7:2 Burgerlijk Wetboek. Een bevestiging van de mondelinge overeenstemming per e-mail of een toegestuurd concept van de koopovereenkomst wordt overigens niet gezien als een 'ondertekende koopovereenkomst'.

Bedenktijd

Na het ondertekenen van de schriftelijke overeenkomst heeft de koper het recht om binnen drie dagen nadat de door beide partijen ondertekende koopovereenkomst aan de koper is overhandigd, van de koop af te zien. Wanneer de koper hiervan gebruik wenst te maken dient dit middels een bericht met ontvangstbevestiging aan de makelaar kenbaar gemaakt te worden.

Notaris

Wanneer hiervoor geen uitzondering bestaat voor verkoper mag koper bepalen bij welk notariskantoor de juridische levering zal plaatsvinden. Uiterlijk op de dag van ondertekening van de koopakte geeft koper zijn keuze door aan Heemborgh Makelaars Hillegom.

Waarborgsom

De notaris zal jou (de koper) enkele dagen nadat hij de koopakte heeft ontvangen, verzoeken tot het storten van de waarborgsom of het stellen van een bankgarantie, uiterlijk op de datum zoals afgesproken in de koopovereenkomst.

Hypotheek

Als de koopakte is getekend dien je zo spoedig mogelijk de hypotheek aan te vragen. De bank zal een taxatierapport van de woning verlangen. Overleg met je hypotheekadviseur wie dit taxatierapport mag opmaken.

Leveringsakte

Op het moment dat de datum van het transport nadert, ontvang je een uitnodiging van de notaris om de transportakte/leveringsakte te komen tekenen. Op deze dag vindt dus de feitelijke eigendomsoverdracht plaats en ontvang jij de sleutel van jouw nieuwe woning. Hieraan vooraf mag je als koper je nieuwe woning inspecteren. Heb je een eengezinswoning gekocht? Let er dan op dat ook per deze datum de opstalverzekering in gaat.

Kosten koper

De kosten koper zijn de kosten die de koper voor de overdracht van de woning dient te betalen. Als een verkoper een makelaar inschakelt voor de verkoop van zijn/haar woning dan zal de verkoper de kosten van deze makelaar moeten betalen. Als de koper een makelaar inschakelt voor de aankoop van een woning zal de koper de kosten van deze makelaar moeten betalen.

Onder de kosten koper vallen onder andere de volgende kosten:

- 2% overdrachtsbelasting (voor starters en beleggers geldt een ander tarief);
- notariskosten;
- kadasterkosten voor inschrijving akte van levering (koopovereenkomst).

Naast deze kosten dien je, als koper, ook rekening te houden met:

- notariskosten voor de opmaak van de hypotheekakte;
- kadasterkosten voor de inschrijving hypotheekakte;
- afsluitkosten voor de hypotheek;
- taxatiekosten.

Onderzoeksplicht van de koper

Wij gaan er vanuit dat je, voordat je een bod uitbrengt op de woning, onderzoek hebt verricht naar alle aspecten, die in het algemeen en voor jou in het bijzonder van belang zijn bij het nemen van de aankoopbeslissing. Daartoe behoort minimaal het bestuderen van de informatie, die door ons wordt aangeboden, het inwinnen van informatie bij de gemeente en een onderzoek naar je financiële mogelijkheden.

Op jouw verzoek kunnen wij per email extra beschikbare informatie toezenden zoals:

- eigendomsbewijs van de woning/appartement;
- door verkoper ingevulde NVM Vragenlijst deel B;
- energielabel;
- kadastrale gegevens.

Voor een appartement beschikken wij over aanvullende informatie zoals:

- akte van splitsing;
- stukken van de Vereniging van Eigenaren (o.a. financiële gegevens en vergaderstukken).



Mocht je na het lezen van deze brochure nog vragen hebben over de woning of zou je de woning bouwkundig willen laten keuren, neem dan contact op met één van onze medewerkers. Je kan deze woning uiteraard ook voor een tweede keer bezichtigen.

Bouwkundige keuring

Een bouwkundig rapport wordt door een bouwkundig inspecteur opgesteld nadat hij de woning heeft gekeurd. Hij legt zijn bevindingen vast in een rapport. Daarbij wordt onderscheid gemaakt tussen kosten die direct gemaakt moeten worden en kosten die er op termijn aan zitten te komen. Je kunt een bouwkundige keuring opnemen als ontbindende voorwaarden bij de aankoop van je woning of de keuring laten uit voeren voor het ondertekenen van de koopakte, cq. verlopen van de 3 dagen bedenktijd.

Aan onze koopovereenkomsten worden de volgende aanvullende artikelen toegevoegd:

Ouderdomsclausule (woningen/appartementen ouder dan 15 jaar)

Koper verklaart ermee bekend te zijn, dat de onroerende zaak .. jaar oud is, wat betekent dat de eisen die aan de bouwkwaliteit gesteld mogen worden aanzienlijk lager liggen dan bij nieuwe woningen. Tenzij de verkoper de kwaliteit hiervan gegarandeerd heeft, staat hij niet in voor de funderingen, de vloeren, de leidingen, voor de electriciteit, water en gas, de riolering en de afwezigheid van enig ongedierte c.q. schimmels (zoals bijvoorbeeld houtworm, boktor, zwam etc.). Bouwkundige kwaliteits-gebreken worden geacht niet belemmerend te werken op het in artikel 6.3 van de koopakte omschreven woongebruik."

Asbestclausule (woningen/appartementen ouder dan 30 jaar)

Aan verkoper is niet bekend dat in de onroerende zaak asbest is verwerkt, anders dan in de tijd waarin de onroerende zaak werd vervaardigd, te doen gebruikelijk was. Bij eventuele verwijdering van de asbesthoudende materialen dienen op grond van milieuwetgeving speciale maatregelen te worden getroffen. Koper verklaart hiermee bekend te zijn en vrijwaart verkoper voor alle aansprakelijkheid die uit de aanwezigheid van enige asbesthoudende stof in de onroerende zaak kan voortvloeien.

Niet-bewoners clausule (woningen/appartementen die niet door de eigenaar worden bewoond)

Koper is op de hoogte van het feit dat de verkoper het verkochte nooit zelf feitelijk heeft gebruikt en dat verkoper derhalve niet kan informeren over eigenschappen respectievelijk gebreken aan het verkochte waarvan verkoper op de hoogte zou kunnen zijn geweest als hij het verkochte feitelijk had gebruikt.

Toelichtingsclausule Meetinstructie NEN2580

De Meetinstructie is gebaseerd op de NEN2580. De Meetinstructie is bedoeld om een meer eenduidige manier van meten toe te passen voor het geven van een indicatie van de gebruiksoppervlakte. De Meetinstructie sluit verschillen in meetuitkomsten niet volledig uit, door bijvoorbeeld interpretatieverschillen, afrondingen of beperkingen bij het uitvoeren van de meting.

Ook wanneer deze woning niet volledig aansluit bij je woonwensen, neem dan contact op met ons kantoor; wij kunnen vrijblijvend een zoekopdracht aanmaken, zodat je op de hoogte blijft van het nieuwe aanbod.

HYPOTHEEK NODIG? BENIEUWD NAAR UW FINANCIËLE MOGELIJKHEDEN? BORGHHAVE.

Een hypotheek is vaak de grootste maandelijkse uitgave, waarbij een verplichting wordt aangegaan voor een lange periode. Het is daarom van groot belang dat u een hypotheek heeft die niet alleen nu, maar ook in de toekomst past bij uw persoonlijke situatie. Een deskundig advies is dan ook noodzakelijk om deze doelstelling te realiseren. Voor een onafhankelijk, eerlijk en betrouwbaar advies gaat u naar BorghHave.



RUUD VERWEIJ, ALINE SPEKSNIJDER-ZIPPRO EN GERT JAN JONGEJAN



BorghHave
Strategen in financiën



HYPOTHEKEN • VERZEKERINGEN • FINANCIËLE PLANNING

HEEREWEG 339, 2161 BL LISSE | T 0252 24 19 60 | **BORGHHAVE.NL**



Hillegom

📍 Hoofdstraat 142
2181 EH Hillegom

☎ 0252 - 516 413
✉ hillegom@heemborgh.nl

Alles naar wens geweest?

Bennebroek

📍 Rijksweg 22
2121 AE Bennebroek

☎ 023 - 584 52 65
✉ bennebroek@heemborgh.nl

Nieuw-Vennep

📍 Hoofdweg 1334 A
2151 LT Nieuw-Vennep

☎ 0252 - 629 090
✉ nieuw-vennep@heemborgh.nl

Sassenheim

📍 Hoofdstraat 271
2171 BE Sassenheim

☎ 0252 - 217 011
✉ sassenheim@heemborgh.nl