

# HEEMBÖRGH

MAKELAARS



**Van Nispenpark**  
**Hillegom**

7

# Heemborgh Makelaars Hillegom

## Kennis delen is onze kracht!

Om jouw huis te verkopen en een nieuw droomhuis te vinden, werken wij intensief met elkaar samen. Met vier vestigingen in de Duin- en Bollenstreek, Zuid-Kennemerland en de Haarlemmermeer is ons bereik en netwerk groot. Naast dat wij als makelaar in deze regio werken, wonen wij hier ook. We weten daarom precies wat er speelt; in de omgeving en in de markt.

De zoektocht naar jouw Droomhuis!

Je wilt een huis kopen. Maar wat voor een type huis, in welke prijsklasse, in welke omgeving en wat zijn nu echt je harde eisen? Het beantwoorden van deze vragen is soms lastiger dan je denkt. En dat begrijpen wij. Een huis koop je misschien maar één of enkele keren in je leven. Het nadenken over je wensen is daarom van essentieel belang en daar nemen wij de tijd voor.

Ons jonge en dynamische team van Heemborgh Makelaars Hillegom loopt altijd een stapje harder om het beste resultaat voor jou te behalen.

Remy Kok  
Eigenaar Heemborgh Hillegom  
Regio Bollenstreek-Noord

Hoofdstraat 142  
2181 EH Hillegom  
T: 0252-516413  
E: [hillegom@heemborgh.nl](mailto:hillegom@heemborgh.nl)



# Hillegom, Van Nispenpark 7

Luxe appartement met terras, gelegen op fraaie locatie nabij het centrum!

Dit prachtige en ruime 3-kamer appartement heeft een royale oppervlakte van ca. 155 m<sup>2</sup>. Het appartement beschikt over een groene buitenruimte, een terras van ca. 20 m<sup>2</sup> en is toegankelijk vanuit de woonkamer.

In de onderbouw van het complex is een ruime berging aanwezig van ca. 10 m<sup>2</sup> evenals een eigen parkeerplaats in de afgesloten parkeerkelder. Ook is er in de onderbouw ruimte beschikbaar voor het stallen een 'elektrische' fiets.

Het appartement is heerlijk licht, netjes bewoond geweest en goed onderhouden!

Het luxe complex 'Domus Excellens' heeft een prachtige ligging met aan de voor- en achterzijde zicht op het groen en is gelegen in een parkachtige omgeving. Het complex biedt veel privacy, veiligheid en rust en beschikt uiteraard over een lift en afgesloten entree. Aan de voorzijde van het complex bevindt zich een fraai en breed gazon, omzoomd met beukenhagen.

Dit luxe appartement is gelegen op één van de mooiste locaties nabij het centrum van Hillegom. Het object is bijzonder centraal gelegen, gunstig ten opzichte van het centrum met aantrekkelijk winkelgebied. Voorzieningen zijn lopend bereikbaar via de (afgesloten) doorgang aan de parkzijde van het complex. Ook op korte afstand van openbaar vervoer (bushalte nabij en op fiets-/loopafstand van NS-station).

Aangrenzend aan het complex is het aantrekkelijke Van Nispenpark gelegen, dat geheel opnieuw is aangelegd, met een eigentijdse en fraaie uitstraling (speelvoorzieningen), gazons en waterpartijen. Ook de nabij gelegen Mariastraat heeft een facelift gehad met haar fraaie karakteristieke uitstraling.

Via de centrale lichte entree met videofoon en postboxen heeft men toegang tot het complex, waar zich een trappenhuis en lift naar de verdiepingen bevinden. De centrale entree is voorzien van elektrische deuren voor nodig comfort.

Dit appartement is gelegen op de gewilde '2e verdieping' en beschikt over de volgende indeling:

Appartement:

Entree, de hal met een vaste kastenwand, garderobe, meterkast en een licht uitgevoerd toilet met een vrijhangend closet en fonteintje. Het toilet is uitgevoerd met modern grijs gekleurd sanitair en licht tegelwerk. Vanuit de hal/gang middels een fraai glasdeur toegang tot de woonkamer.

De ruime woonkamer heeft een aantrekkelijke oppervlakte van maar liefst ca. 55 m<sup>2</sup>. De woonkamer is heerlijk licht door de hoekligging en beschikt over zijramen, lage ramen aan de voorzijde alsmede een schuifpui met toegang tot het riante terras. Vanaf het zonnige op het westen gesitueerde terras, welk half overdekt is, met een royale oppervlakte van ca. 20 m<sup>2</sup> en vanuit de woonkamer heeft u een fraai zicht over het groen richting de 'Sixlaan'.

Vanuit de woonkamer toegang tot de 'gesloten keuken; deze is uitgevoerd met een 'wit Essen' keukeninrichting (SieMatic) geplaatst in hoekopstelling, diverse ingebouwde apparatuur en afgewerkt met een 'Corian' aanrechtblad. Aansluitend aan de keuken de bijkeuken, voorzien van een vaste kast, praktische planken en de aansluiting voor de wasmachine. In de bijkeuken bevindt zich een vaste kast met de c.v.-combi-ketel (2017) en de WTW-unit.

**Vraagprijs € 879.000,- k.k.**  
**Oplevering: in overleg**

# Hillegom, Van Nispenpark 7

Aan de andere zijde van het appartement bevinden zich de volgende vertrekken:

Een doorloop met brede vaste kastenwand en aansluitend de riante 'master' slaapkamer (ca. 27 m<sup>2</sup>). Vanuit deze slaapkamer een aantrekkelijk weids zicht op het Van Nispenpark.

Aansluitend aan deze mooie slaapkamer de ruime en lichte badkamer, uitgevoerd met een kunststof ligbad, royale inloofdouche met zitje, 2 vaste wastafels en een 2e toilet met vrijhangend closet. De badkamer is heerlijk licht door o.a. de ramen die hierin zijn aangebracht. De licht uitgevoerde badkamer is voorzien van wit sanitair en volledig betegeld met een combinatie van licht en antraciet gekleurd tegelwerk, compleet met designradiator en thermostaatmengkraan. Verder treft u een ruime 2e slaapkamer (ca. 15 m<sup>2</sup>), voorzien van een vaste kastenwand en eveneens leuk zicht op het park, met aansluitend een licht uitgevoerde 2e (gasten)badkamer. Deze badkamer is voorzien van een douchegelegenheid en een vaste wastafel. De badkamer is uitgevoerd met grijs gekleurd sanitair en licht tegelwerk.

**Parkeerplaats:**

In de parkeerkelder is de eigen parkeerplek aanwezig. De parkeerkelder is ruim van opzet, waardoor deze eenvoudig toegankelijk is en afgesloten middels een op afstand te bedienen toegangsdeur. Naast de parkeerplaats zijn er plekken beschikbaar voor bijvoorbeeld het opladen van een elektrische fiets of scootmobiel.

**Berging:**

In de onderbouw van het complex is een ruime berging (ca. 10 m<sup>2</sup>) aanwezig, voorzien van een elektra-aansluiting. De berging is voorzien van een raam, waardoor deze ruim over daglicht beschikt.

**Vereniging van Eigenaren:**

De Vereniging van Eigenaren functioneert goed en beschikt over voldoende onderhoudsreserves. De maandelijkse servicekosten voor dit appartement bedragen € 461,28.

Bij het complex zijn praktische ondergrondse containers aanwezig voor rest- en groenafval.

**Bijzonderheden:**

- De keuken en bijkeuken zijn voorzien van een plavuizenvloer.
- Buitenelektra-aansluiting en buitenverlichting aanwezig op het terras alsmede een handige buitenkraan.
- Aan de voor- en achterzijde zijn diverse elektrische screens aangebracht.
- Een elektrische bedienbare zonwering aanwezig bij het terras.

**Hillegom:**

Hillegom is een op Noord-Holland georiënteerde woonplaats met een goede en centrale ligging. Het dorp beschikt over goede voorzieningen, een uitgebreid winkelbestand en diverse scholen (ook middelbaar onderwijs). Er zijn uitstekende openbaar vervoerverbindingen met bus en trein (NS-station met snelle verbindingen naar Haarlem, Amsterdam en Den Haag) en Luchthaven Schiphol is binnen ca 15 autominuten bereikbaar. Hillegom is gunstig gesitueerd ten opzichte van duinen en strand; gelegen op fietsafstand van de woning. De woning is uitermate geschikt voor forensen die werkzaam zijn in de grote steden of de luchthaven Schiphol. Hillegom heeft overigens weinig of geen last van de geluidsbanen van de luchthaven.

**Vraagprijs € 879.000,- k.k.**

**Oplevering: in overleg**

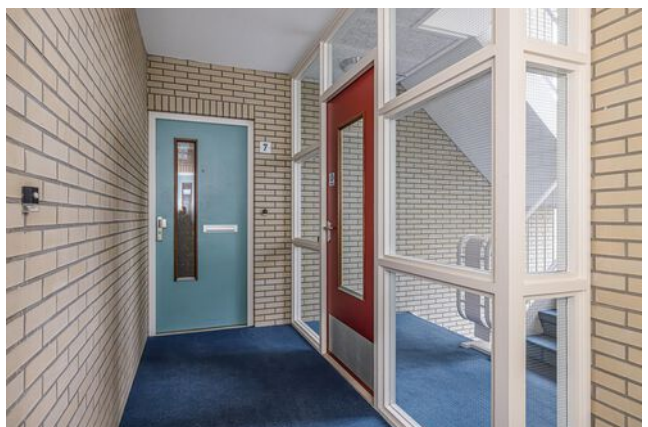



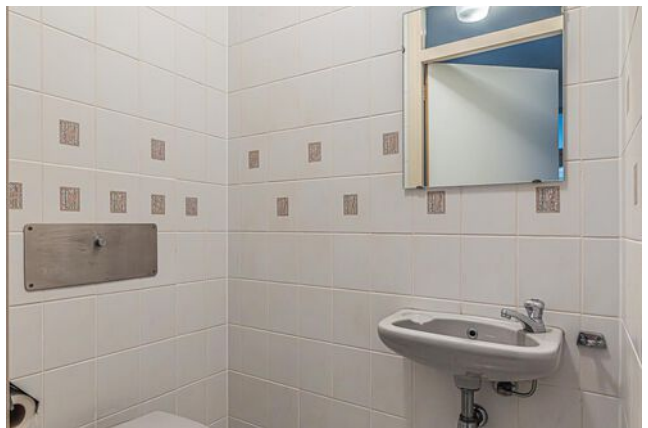











### Object gegevens

Soort woning	bovenwoning
Type woning	appartement
Bouwjaar	1992
Bouwworm	Bestaande bouw
Permanente bewoning	ja

### Maten object

Aantal kamers	3
Aantal slaapkamers	2
Volume	480 m <sup>3</sup>
Perceeloppervlakte	0 m <sup>2</sup>
Woonoppervlakte	153 m <sup>2</sup>

### Details

Ligging object	aan park, in centrum, beschutte ligging
Energielabel	-
Voorzieningen	mechanische ventilatie, tv kabel, lift
Verwarming	c.v.-ketel
Isolatie	volledig geïsoleerd
Warm water	c.v.-ketel

### Tuin gegevens

Tuin	geen tuin
Kwaliteit	
Ligging	





Nispenpark 7, 2181 DJ, Hillegom - Appartement  
Aan de plattegronden kunnen geen rechten worden ontleend  
© Zibber www.zibber.nl

# Lijst van zaken

	Blijft achter	Gaat mee	Ter overname	Nvt
<b>Woning - Interieur</b>				
(Voorzet) openhaard met toebehoren				X
Allesbrander				X
Houtkachel				X
(Gas)kachels				X
Designradiator(en)	X			
Radiatorafwerking				X
Verlichting, te weten				
- inbouwspots/dimmers	X			
- opbouwspots/armaturen/lampen/dimmers	X			
- losse (hang)lampen	X			
-				X
-				X
(Losse)kasten, legplanken, te weten				
-				X
-				X
Raamdecoratie/zonwering binnen, te weten				
- gordijnrails	X			
- gordijnen	X			
- overgordijnen	X			
- vitrages	X			
- rolgordijnen				X
- lamellen				X
- jaloezieën				X
- (losse) horren/rolhorren				X
-				X
-				X
Vloerdecoratie, te weten				
- vloerbedekking	X			
- parketvloer				X

# Lijst van zaken

www.heemborgh.nl

	Blijft achter	Gaat mee	Ter overname	Nvt
- houten vloer(delen)				X
- laminaat				X
- plavuizen	X			
-				X
-				X
<b>Overig, te weten</b>				
- spiegelwanden				X
- schilderij ophangstelsel	X			
-				X
-				X
-				X
-				X
<b>Woning - Keuken</b>				
Keukenblok (met bovenkasten)	X			
<b>Keuken (inbouw)apparatuur, te weten</b>				
- kookplaat	X			
- (gas)fornuis				X
- afzuigkap	X			
- magnetron		X		
- oven	X			
- combi-oven/ combimagnetron				X
- koelkast	X			
- vriezer	X			
- koel-vriescombinatie				X
- vaatwasser	X			
- Quooker				X
- koffiezetapparaat		X		
-				X
-				X
<b>Keukenaccessoires, te weten</b>				
-				X

# Lijst van zaken

	Blijft achter	Gaat mee	Ter overname	Nvt
-				X
-				X
-				X
-				X
-				X
-				X
-				X
<b>Woning - Sanitair/sauna</b>				
Sauna met toebehoren				X
				X
				X
Toilet met de volgende toebehoren				
- toilet	X			
- toiletrolhouder	X			
- toiletborstel(houder)	X			
- fontein	X			
-				X
-				X
Badkamer met de volgende toebehoren				
- ligbad	X			
- jacuzzi/whirlpool				X
- douche (cabine/scherf)	X			
- stoomdouche (cabine)				X
- wastafel	X			
- wastafelmeubel				X
- planchet				X
- toiletkast				X
- toilet	X			
- toiletrolhouder	X			
- toiletborstel(houder)	X			
-				X
-				X



# Lijst van zaken

www.heemborgh.nl

	Blijft achter	Gaat mee	Ter overname	Nvt
<b>Woning - Exterieur/ installaties/veiligheid/ energiebesparing</b>				
Schotel/antenne				X
Brievenbus	X			
Kluis				X
(Voordeur)bel	X			
Alarminstallatie	X			
(Veiligheids)sloten en overige inbraakpreventie	X			
Rookmelders	X			
(Klok)thermostaat	X			
Airconditioning				X
Screens	X			
Rolluiken				X
Zonwering buiten	X			
Telefoonaansluiting/ internetaansluiting	X			
Veiligheidsschakelaar wasautomaat				X
Waterslot wasautomaat				X
Zonnepanelen				X
Oplaadpunt elektrische auto				X
				X
				X
				X
				X
				X
Warmwatervoorziening, te weten				
- CV-installatie	X			
- boiler				X
- geiser				X
-				X
-				X
-				X

# Lijst van zaken

	Blijft achter	Gaat mee	Ter overname	Nvt
Isolatievoorzieningen (voorzetramen/radiatorfolie etc.), te weten				
-				X
-				X
<b>Tuin - Inrichting</b>				
Tuinaanleg/bestrating				X
Beplanting				X
				X
<b>Tuin - Verlichting/ installaties</b>				
Buitenverlichting				X
Tijd- of schemerschakelaar/ bewegingsmelder				X
				X
<b>Tuin - Bebouwing</b>				
Tuinhuis/buitenberging				X
Kasten/werkbank in tuinhuis/ berging				X
(Broei)kas				X
				X
				X
<b>Tuin - Overig</b>				
Overige tuin, te weten				
- (sier)hek				X
- vlaggenmast(houder)				X
-				X
-				X
<b>Overig - Contracten</b>				
CV: Nee				
Boiler: Nee				
Zonnepanelen: Nee				

Kadastrale kaart

Uw referentie: ---

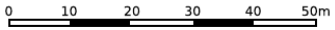
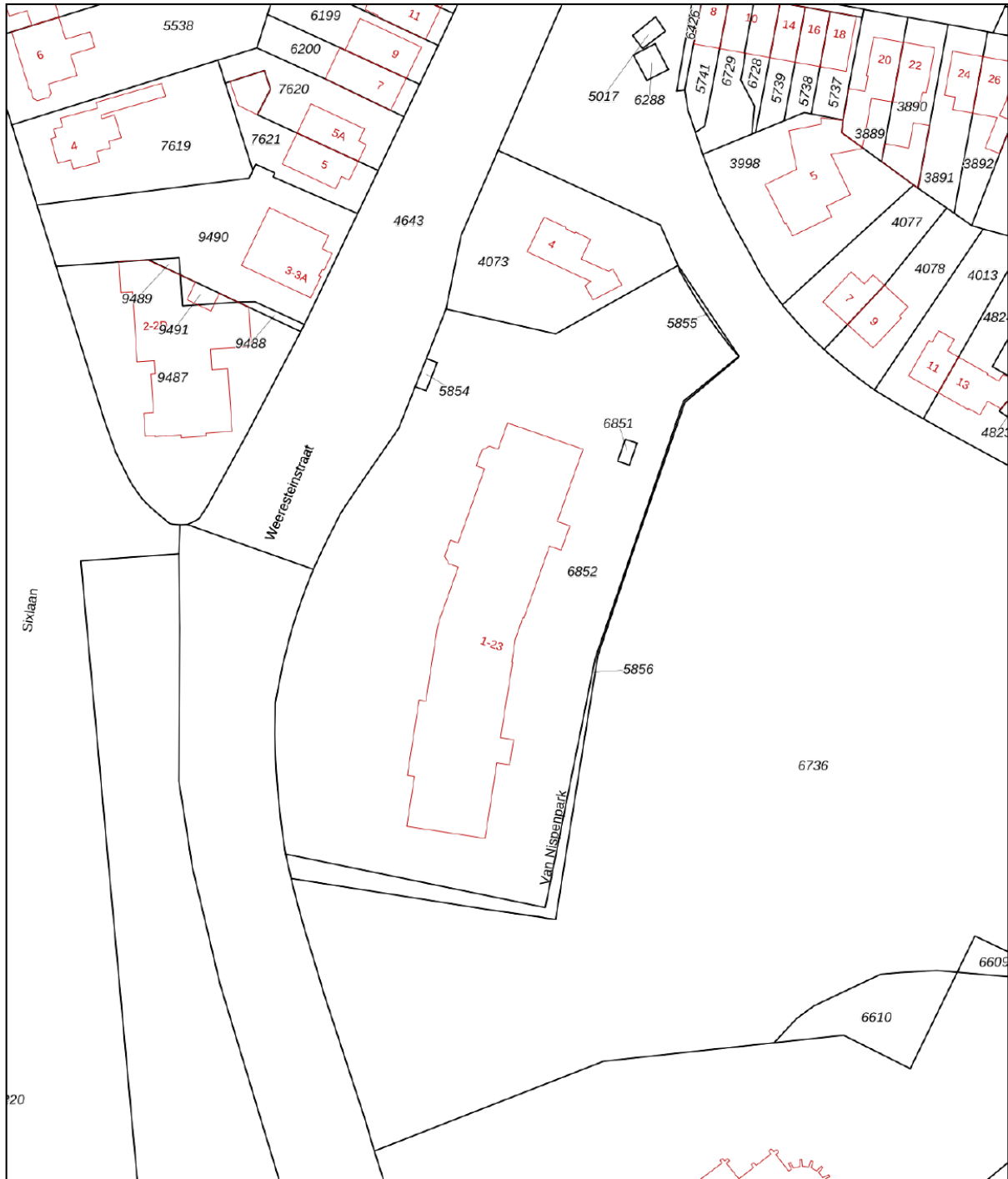

12345	Deze kaart is noordgericht	Schaal 1: 1000	
25	Perceelnummer	Kadastrale gemeente Hillegom	
	Huisnummer	Sectie B	
	Vastgestelde kadastrale grens	Perceel 5856	
	Voorlopige kadastrale grens		
	Administratieve kadastrale grens		
	Bebouwing		

Voor een eensluitend uittreksel, geleverd op 5 november 2024  
De bewaarder van het kadaster en de openbare registers

Aan dit uittreksel kunnen geen betrouwbare maten worden ontleend.  
De Dienst voor het kadaster en de openbare registers behoudt zich de intellectuele eigendomsrechten voor, waaronder het auteursrecht en het databankenrecht.



# HEEMBÖRGH

MAKELAARS

## Combideal



### Jouw voordelen:



- Snel op de hoogte van het nieuwe woningaanbod.
- In beide processen staan jouw wensen centraal.
- Wij stemmen de verkoop van je huidige woning helemaal af op het aankoopproces.
- **€ 500,-** korting (incl. btw) op de eindnota.

**Samen op zoek naar je droomhuis, ondertussen maken we je huidige woning verkoop klaar.**

### Meer weten?

In de huidige markt wil je eerst een nieuwe woning gekocht hebben voordat je je huidige woning verkoopt. Dit kan zomaar enige tijd duren.

Maak nu gebruik van deze nieuwe vorm van aan- en verkoop. We maken samen met jou de verkoop start klaar. Wanneer je een woning hebt gekocht, kunnen we snel van start met de verkoop.

**Nieuwsgierig geworden?**  
**We vertellen je graag meer.**

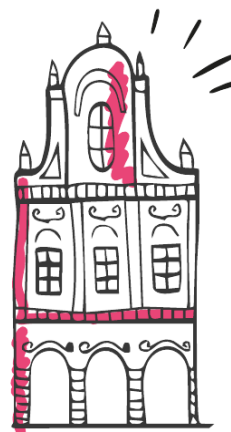

**Combideal** &  
**aan- en verkoop**

# Je hebt een woning bezichtigd, en nu?

## **Enthousiast**

Je bent enthousiast en wil de woning graag kopen:

- ken je jouw hypotheekmogelijkheden?
- uiteraard kan Heemborgh Makelaars je in contact brengen met een financieel adviseur.

## **Een bod uitbrengen**

Als je bovengenoemde zaken hebt onderzocht, weet je of het voor jou zinvol is om een bod uit te brengen. Een bod kan je zowel mondeling als schriftelijk uitbrengen. Heemborgh Makelaars zal jouw bod overbrengen en bespreken met de eigenaar van de woning. Wordt het door jouw uitgebrachte bod door de eigenaar geaccepteerd, dan is er sprake van een overeenkomst. Echter is deze overeenkomst pas bindend als deze door beide partijen is ondertekend middels een koopcontract.

Het is belangrijk dat je in jouw bieding die zaken opneemt, die voor jou belangrijk zijn zoals:

- het verkrijgen van een hypotheek al dan niet met Nationale Hypotheek Garantie;
- een opsomming van de roerende zaken waarvan jij wilt dat ze bij de aankoop in de woning achterblijven;
- het wel of niet laten uitvoeren van een bouwkundige keuring;
- per welke datum jij de woning wilt aanvaarden

## **Onderhandelingen**

Je bent officieel in onderhandeling als de verkoper reageert op jouw bod. Bijvoorbeeld als de verkoper een tegenbod doet. Als de verkopend makelaar aangeeft dat hij jouw bod met de verkoper zal overleggen, betekent dat dus nog niet dat je in onderhandeling bent. Gedurende een onderhandeling kan er een kans bestaan dat de procedure voor verkoop wordt gewijzigd naar een inschrijving waarbij meerdere bidders uitgenodigd worden tot het doen van een bod.

## **Rechtsgeldige koopovereenkomst pas ná ondertekening**

Een mondelinge overeenstemming tussen de particuliere verkoper en de particuliere koper is niet rechtsgeldig. Met andere woorden: er is geen koop. Er is pas sprake van een rechtsgeldige koopovereenkomst als de particuliere verkoper en de particuliere koper de koopovereenkomst hebben ondertekend. Dit vloeit voort uit artikel 7:2 Burgerlijk Wetboek. Een bevestiging van de mondelinge overeenstemming per e-mail of een toegestuurd concept van de koopovereenkomst wordt overigens niet gezien als een 'ondertekende koopovereenkomst'.

## **Bedenktijd**

Na het ondertekenen van de schriftelijke overeenkomst heeft de koper het recht om binnen drie dagen nadat de door beide partijen ondertekende koopovereenkomst aan de koper is overhandigd, van de koop af te zien. Wanneer de koper hiervan gebruik wenst te maken dient dit middels een bericht met ontvangstbevestiging aan de makelaar kenbaar gemaakt te worden.

## **Notaris**

Wanneer hiervoor geen uitzondering bestaat voor verkoper mag koper bepalen bij welk notaris kantoor de juridische levering zal plaatsvinden. Uiterlijk op de dag van ondertekening van de koopakte geeft koper zijn keuze door aan Heemborgh Makelaars Hillegom.

## **Waarborgsom**

De notaris zal jou (de koper) enkele dagen nadat hij de koopakte heeft ontvangen, verzoeken tot het storten van de waarborgsom of het stellen van een bankgarantie, uiterlijk op de datum zoals afgesproken in de koopovereenkomst.



### **Hypotheek**

Als de koopakte is getekend dien je zo spoedig mogelijk de hypotheek aan te vragen. De bank zal een taxatierapport van de woning verlangen. Overleg met je hypotheekadviseur wie dit taxatierapport mag opmaken.

### **Leveringsakte**

Op het moment dat de datum van het transport nadert, ontvang je een uitnodiging van de notaris om de transportakte/leveringsakte te komen tekenen. Op deze dag vindt dus de feitelijke eigendomsoverdracht plaats en ontvang jij de sleutel van jouw nieuwe woning. Hieraan vooraf mag je als koper je nieuwe woning inspecteren. Heb je een eengezinswoning gekocht? Let er dan op dat ook per deze datum de opstalverzekering in gaat.

### **Kosten koper**

De kosten koper zijn de kosten die de koper voor de overdracht van de woning dient te betalen. Als een verkoper een makelaar inschakelt voor de verkoop van zijn/haar woning dan zal de verkoper de kosten van deze makelaar moeten betalen. Als de koper een makelaar inschakelt voor de aankoop van een woning zal de koper de kosten van deze makelaar moeten betalen.

### **Onder de kosten koper vallen onder andere de volgende kosten:**

- 2% overdrachtsbelasting (voor starters en beleggers geldt een ander tarief);
- notariskosten;
- kadasterkosten voor inschrijving akte van levering (koopovereenkomst).

### **Naast deze kosten dien je, als koper, ook rekening te houden met:**

- notariskosten voor de opmaak van de hypotheekakte;
- kadasterkosten voor de inschrijving hypotheekakte;
- afsluitkosten voor de hypotheek;
- taxatiekosten.

### **Onderzoeksplicht van de koper**

Wij gaan er vanuit dat je, voordat je een bod uitbrengt op de woning, onderzoek hebt verricht naar alle aspecten, die in het algemeen en voor jou in het bijzonder van belang zijn bij het nemen van de aankoopbeslissing. Daartoe behoort minimaal het bestuderen van de informatie, die door ons wordt aangeboden, het inwinnen van informatie bij de gemeente en een onderzoek naar je financiële mogelijkheden.

### **Op jouw verzoek kunnen wij per email extra beschikbare informatie toezenden zoals:**

- eigendomsbewijs van de woning/appartement;
- door verkoper ingevulde NVM Vragenlijst deel B;
- energielabel;
- kadastrale gegevens.

### **Voor een appartement beschikken wij over aanvullende informatie zoals:**

- akte van splitsing;
- stukken van de Vereniging van Eigenaren (o.a. financiële gegevens en vergaderstukken).

Mocht je na het lezen van deze brochure nog vragen hebben over de woning of zou je de woning bouwkundig willen laten keuren, neem dan contact op met één van onze medewerkers. Je kan deze woning uiteraard ook voor een tweede keer bezichtigen.

### **Bouwkundige keuring**

Een bouwkundig rapport wordt door een bouwkundig inspecteur opgesteld nadat hij de woning heeft gekeurd. Hij legt zijn bevindingen vast in een rapport. Daarbij wordt onderscheid gemaakt tussen kosten die direct gemaakt moeten worden en kosten die er op termijn aan zitten te komen. Je kunt een bouwkundige keuring opnemen als ontbindende voorwaarden bij de aankoop van je woning of de keuring laten uitvoeren voor het ondertekenen van de koopakte, cq. verlopen van de 3 dagen bedenktijd.

Aan onze koopovereenkomsten worden de volgende aanvullende artikelen toegevoegd:

#### **Ouderdomsclausule (woningen/appartementen ouder dan 15 jaar)**

Koper verklaart ermee bekend te zijn, dat de onroerende zaak .. jaar oud is, wat betekent dat de eisen die aan de bouwkwaliteit gesteld mogen worden aanzienlijk lager liggen dan bij nieuwe woningen. Tenzij de verkoper de kwaliteit hiervan gegarandeerd heeft, staat hij niet in voor de funderingen, de vloeren, de leidingen, voor de electriciteit, water en gas, de riolering en de afwezigheid van enig ongedierte c.q. schimmels (zoals bijvoorbeeld houtworm, boktor, zwam etc.). Bouwkundige kwaliteits-gebreken worden geacht niet belemmerend te werken op het in artikel 6.3 van de koopakte omschreven woongebruik."

#### **Asbestclausule (woningen/appartementen ouder dan 30 jaar)**

Aan verkoper is niet bekend dat in de onroerende zaak asbest is verwerkt, anders dan in de tijd waarin de onroerende zaak werd vervaardigd, te doen gebruikelijk was. Bij eventuele verwijdering van de asbesthoudende materialen dienen op grond van milieuwetgeving speciale maatregelen te worden getroffen. Koper verklaart hiermee bekend te zijn en vrijwaart verkoper voor alle aansprakelijkheid die uit de aanwezigheid van enige asbesthoudende stof in de onroerende zaak kan voortvloeien.

#### **Niet-bewoners clausule (woningen/appartementen die niet door de eigenaar worden bewoond)**

Koper is op de hoogte van het feit dat de verkoper het verkochte nooit zelf feitelijk heeft gebruikt en dat verkoper derhalve niet kan informeren over eigenschappen respectievelijk gebreken aan het verkochte waarvan verkoper op de hoogte zou kunnen zijn geweest als hij het verkochte feitelijk had gebruikt.

#### **Toelichtingsclausule Meetinstructie NEN2580**

De Meetinstructie is gebaseerd op de NEN2580. De Meetinstructie is bedoeld om een meer eenduidige manier van meten toe te passen voor het geven van een indicatie van de gebruiksoppervlakte. De Meetinstructie sluit verschillen in meetuitkomsten niet volledig uit, door bijvoorbeeld interpretatieverschillen, afrondingen of beperkingen bij het uitvoeren van de meting.

Ook wanneer deze woning niet volledig aansluit bij je woonwensen, neem dan contact op met ons kantoor; wij kunnen vrijblijvend een zoekopdracht aanmaken, zodat je op de hoogte blijft van het nieuwe aanbod.



## Hillegom

📍 Hoofdstraat 142  
2181 EH Hillegom

☎ 0252 - 516 413  
✉ hillegom@heemborgh.nl

# Alles naar wens geweest?

## Bennebroek

📍 Rijksweg 22  
2121 AE Bennebroek

☎ 023 - 584 52 65  
✉ bennebroek@heemborgh.nl

## Nieuw-Vennep

📍 Hoofdweg 1334 A  
2151 LT Nieuw-Vennep

☎ 0252 - 629 090  
✉ nieuw-vennep@heemborgh.nl

## Sassenheim

📍 Hoofdstraat 271  
2171 BE Sassenheim

☎ 0252 - 217 011  
✉ sassenheim@heemborgh.nl