

HEEMBÖRGH

MAKELAARS



Schoollaan
Bennebroek

66 a

Bennebroek, Schoollaan 66 a

Midden in het hart van Bennebroek staat het historische St. Luciaklooster. Dit karakteristieke gebouw (Monument) is in ca. 1896 gebouwd onder architectuur van Nicolaas Nelis en is in 2016/2017 totaal gerenoveerd en verbouwd tot 18 wooneenheden waar zowel jong als oud met veel plezier wonen. Het klooster is gebouwd in neogotische stijl. Dit unieke complex bestaat uit een klooster, een pastorie, de St. Jozefkerk en de St. Franciscusschool en is bereikbaar via een riante afgesloten oprijlaan met een voormalig authentiek portiershuisje en aangrenzende kloostertuin. Hier worden rust en ruimte met elkaar verbonden en komen luxe en comfort op een unieke wijze samen op een prachtige plek die alle zintuigen prikkelt. Wonen is hier een echte buitengewone belevenis. Zowel aan de voorzijde als aan de achterzijde is het complex afgesloten en voorzien van een videofooninstallatie evenals alle entree's. Op het terrein heb je de beschikking over eigen parkeerplaatsen en is er parkeerruimte voor bezoek aanwezig. De prachtige tuin welke bestaat uit open plekken en dichte begroeiing heeft een rijke historie waarvan nog diverse herinneringen zichtbaar zijn zoals de nonnenbegraafplaats, de Lourdesgrot en de heilige beelden.

Deze bijzondere en unieke benedenwoning heeft een groot souterrain en een fraaie zonnige tuin met houten schuur en achterom. Het totale woonoppervlak bedraagt ca. 68 m² en bestaat uit een verrassende woonkamer met moderne open keuken, 2 goede slaapkamers een separaat toilet en een badkamer. Het souterrain is via de hal bereikbaar met een vaste trap heeft royale stahoogte en beslaat ca. 55 m². De ruimte is voor meerdere doeleinden geschikt. Door het plaatsen van een of meerdere ramen is er daglicht toetreding, waardoor er tevens een woonfunctie ontstaat en het totale woonoppervlak wordt vergroot naar 123 m² GO.

Op het buitenterrein heb je de beschikking over twee eigen parkeerplaatsen.

Je woont op een rustieke locatie, in een aantrekkelijke omgeving. Vlakbij het strand, de duinen en uitgestrekte natuurgebieden. Maar ook met de uitvalswegen naar Amsterdam, Den Haag en Schiphol in de buurt. Heerlijk rustig gelegen in groene omgeving met fraaie tuin en toch nabij het winkelcentrum van Bennebroek met diverse winkels, horeca gelegenheden en supermarkt. De waterleidingduinen, het strand van Zandvoort en ook Haarlem-centrum zijn op fietsafstand.

Indeling:

Begane grond:

Gezamenlijk entree, hal met trappenhuis en lift, tussenhuis naar voordeur appartement.

Begane grond:

Hal/gang met meterkast, modern toilet met fontein, lichte woonkamer met openkeuken voorzien van diverse inbouwapparatuur zoals een 4 pits gaskookstel, vaatwasser, oven en afzuigkap. Twee slaapkamers w.o. kinderkamer en hoofdslaapkamer. Moderne badkamer met wastafelmeubel, inloopdouche met thermostaatkraan en regendouche, handdoeken radiator en wasmachine/droger aansluitingen. Heerlijk licht appartement door bijzonder hoge plafonds met goede mogelijkheid voor aanleg van entresols. Gehele appartement voorzien van vloerverwarming. Vanuit de keuken is er toegang naar zonnige fraai aangelegde achtertuin met houten schuur en achterom.

Via de hal is er een vaste trap naar zowel het souterrain als de bergvloering:

Souterrain:

Royaal souterrain met stahoogte. Door het aanbrengen van een zgn "Koekoek" kan er daglicht en extra ventilatie mogelijkheid worden gecreëerd, waardoor het woonoppervlak met ca. 55 m² kan worden vergroot.

Vloering:

Vaste trap naar ruime bergvloering.

Gemeenschappelijk gebruik

De grote tuin/park is voor bewoners uit het klooster te betreden, tevens is er een zeer grote gemeenschappelijke kelder van 800 m².

Vraagprijs € 450.000,- k.k.

Oplevering: in overleg

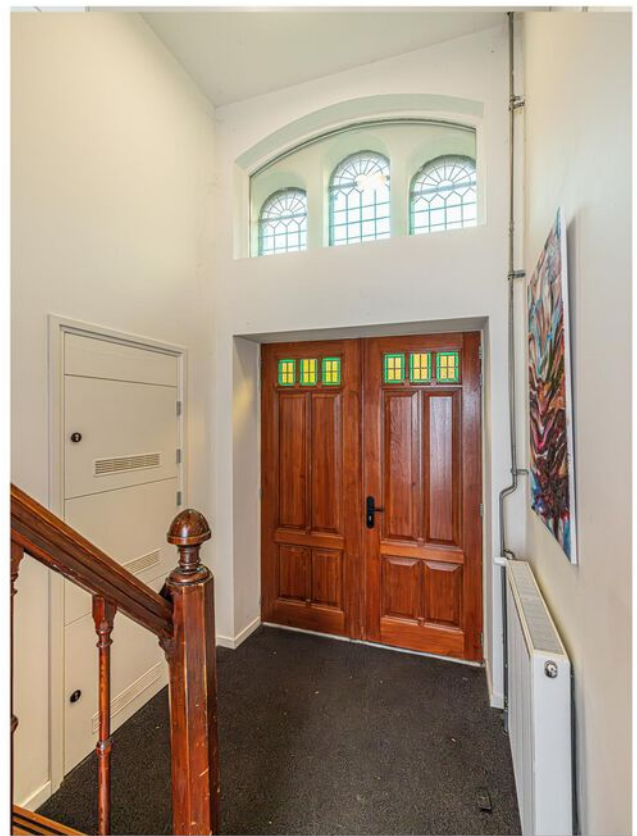











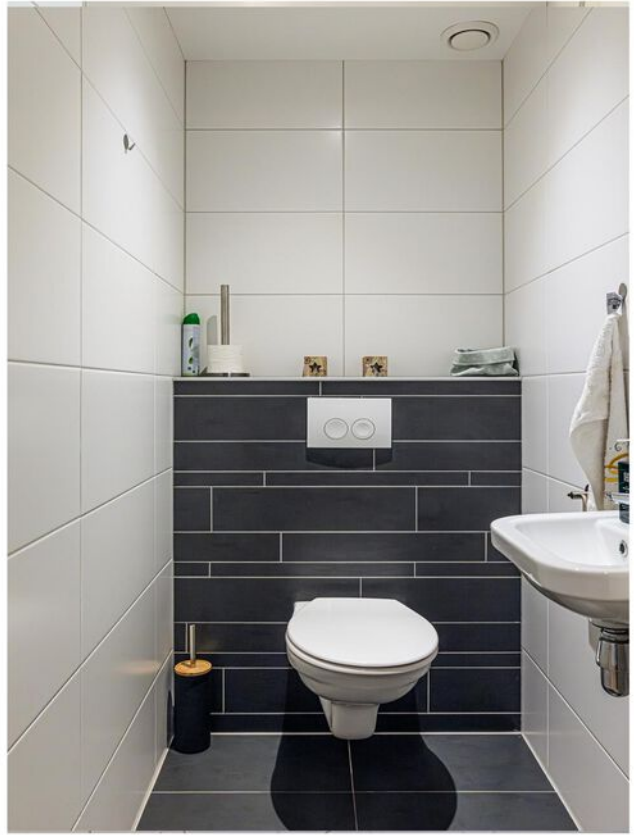





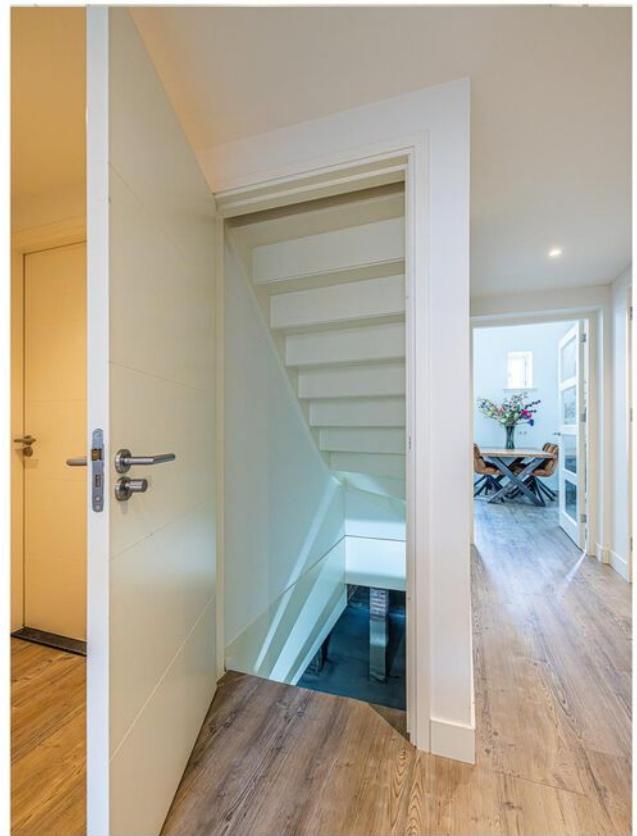









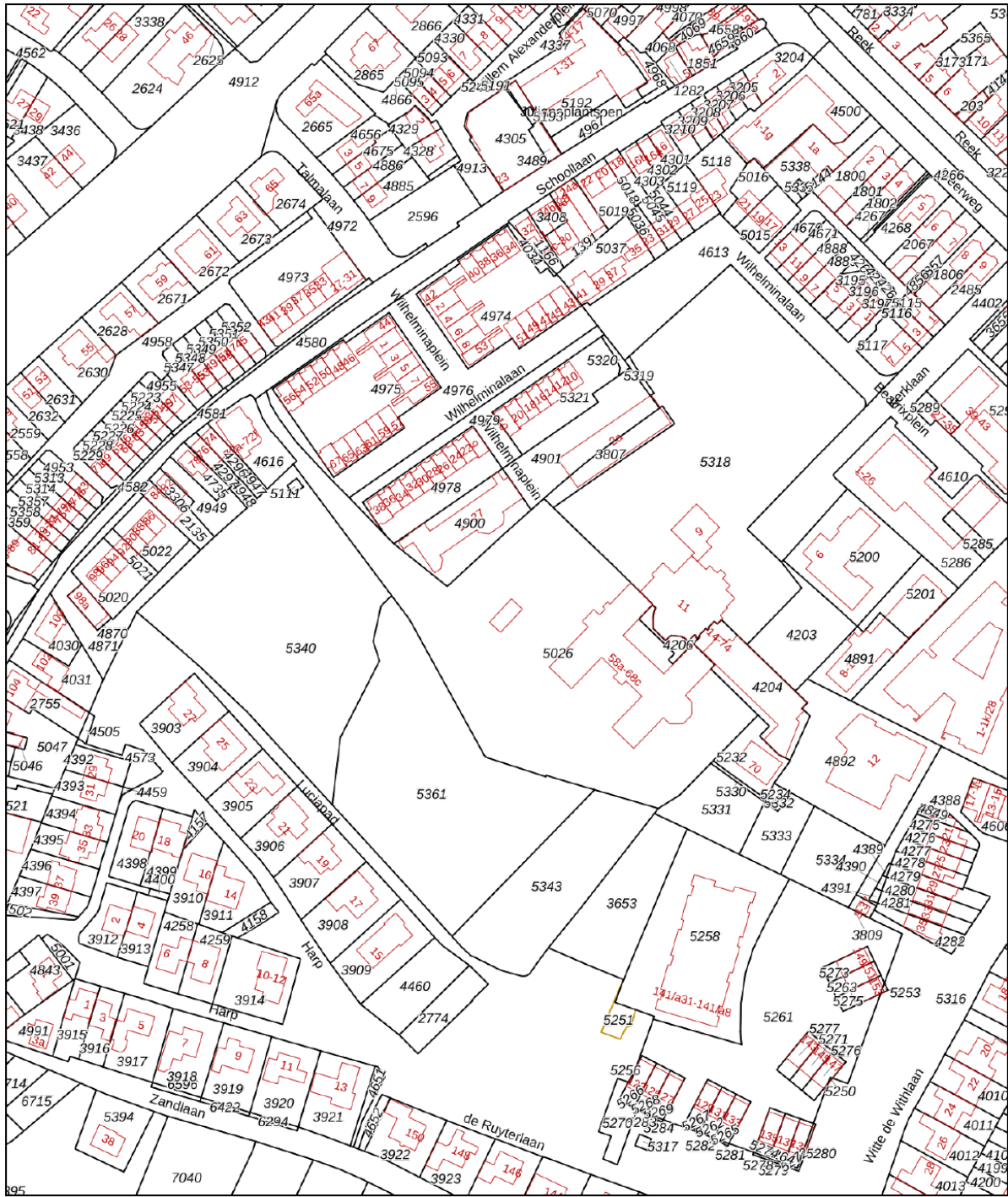

Kadastrale kaart

Uw referentie: Schoollaan



<p>12345 25</p> <p>Deze kaart is noordgericht</p> <p>Perceelnummer</p> <p>Huisnummer</p> <p>Vastgestelde kadastrale grens</p> <p>Voorlopige kadastrale grens</p> <p>Administratieve kadastrale grens</p> <p>Bebouwing</p>	<p>Schaal 1: 2000</p> <p>Kadastrale gemeente Bennebroek</p> <p>Sectie A</p> <p>Perceel 4206</p>	<p>kadaster</p> 
---	---	--

Voor een eensluitend uittreksel, geleverd op 1 november 2024
De bewaarder van het kadaster en de openbare registers

Aan dit uittreksel kunnen geen betrouwbare maten worden ontleend.
De Dienst voor het kadaster en de openbare registers behoudt zich de intellectuele eigendomsrechten voor, waaronder het auteursrecht en het databankenrecht.

Object gegevens

Soort woning	benedenwoning
Type woning	appartement
Bouwjaar	1896
Bouwworm	Bestaande bouw
Permanente bewoning	ja
Huidig gebruik	Wonen
Huidige bestemming	Wonen

Maten object

Aantal kamers	3
Aantal slaapkamers	2
Volume	502 m ³
Perceeloppervlakte	0 m ²
Woonoppervlakte	68 m ²

Details

Ligging object	aan bosrand, aan park, aan rustige weg, in centrum, open
Bijzonderheden	Gemeentelijk monument
Verwarming	c.v.-ketel
Isolatie	muurisolatie, vloerisolatie, dubbel glas
Warm water	c.v.-ketel
Zonwering	

Tuin gegevens

Tuin	achtertuin, voortuin en houten schuur met achterom
Kwaliteit	fraai aangelegd



Energie label woningen

Registratienummer
742852878Datum registratie
30-10-2024Geldig tot
30-10-2034Status
Definitief

Deze woning heeft energielabel

A



Isolatie

1 Gevels	+	++
2 Gevelpanelen	n.v.t.	
3 Daken	n.v.t.	
4 Vloeren	+/-	++
5 Ramen	+	++
6 Buitendeuren	+/-	++

Installaties

7 Verwarming	HR-107 ketel	Verbeteradvies
8 Warm water	Combiketel	Verbeteradvies
9 Zonneboiler	Geen zonneboiler	
10 Ventilatie	Balansventilatiesysteem	
11 Koeling	Geen koeling	
12 Zonnepanelen	Niet aanwezig	

Deze woning wordt verwarmd via een aardgas aansluiting

Warmtebehoefte
in de wintermaanden



Laag Gemiddeld Hoog

Risico op hoge
binnentemperaturen
in de zomermaanden



Laag Hoog

Aandeel hernieuwbare
energie



0,0 %

Toelichtingen en aanbevelingen vindt u op pagina 2 en verder

Over deze woning

Adres

Schoollaan 66 A
2121GH Bennebroek
BAG-ID: 0377010000018486

Detailaanduiding

Bouwjaar 1896
Compactheid 1,72
Vloeroppervlakte 67m²

Woningtype

Tussenwoning onderste
bouwlaag

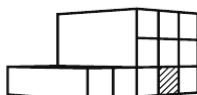

Opnamedetails

Naam

J.O. van Elk

Examnummer

771794

Certificaathouder

BuildingLabel B.V.

Inschrijfnummer

SKGIKOB 013038

KvK-nummer

39090359

Certificerende instelling

SKGIKOB

Soort opname

Basisopname



U kunt de geldigheid van dit energielabel controleren op www.ep-online.nl/ControlerenEchtheid

Lijst van zaken

	Blijft achter	Gaat mee	Ter overname	NVT
Woning - Interieur				
(Voorzet) openhaard met toebehoren				X
Allesbrander				X
Houtkachel				X
(Gas)kachels				X
Designradiator(en)	X			
Radiatorafwerking				X
Verlichting, te weten				
- inbouwspots/dimmers	X			
- opbouwspots/armaturen/lampen/ dimmers	X			
- losse (hang)lampen		X		
-				X
-				X
(Losse)kasten, legplanken, te weten				
- Kledingkast in Slaapkamer			X	
- Planken op vloering	X			
Raamdecoratie/zonwering binnen, te weten				
- gordijnrails			X	
- gordijnen			X	
- overgordijnen				X
- vitrages				X
- rolgordijnen			X	
- lamellen				X
- jaloezieën				X
- (losse) horren/rolhorren				X
-				X
-				X
Vloerdecoratie, te weten				
- vloerbedekking				X

Lijst van zaken

www.heemborgh.nl

	Blijft achter	Gaat mee	Ter overname	NVT
- parketvloer				X
- houten vloer(delen)				X
- laminaat				X
- plavuizen				X
- PVC vloerafwerking	X			
- Vloerbedekking op zolder	X			
Overig, te weten				
- spiegelwanden				X
- schilderij ophangstelsel				X
- Stellingkasten in kelder			X	
- Alle kasten (incl hekwerk) op zolder	X			
-				X
-				X
Woning - Keuken				
Keukenblok (met bovenkasten)	X			
Keuken (inbouw)apparatuur, te weten				
- kookplaat				X
- (gas)fornuis	X			
- afzuigkap	X			
- magnetron				X
- oven				X
- combi-oven/combimagnetron	X			
- koelkast				X
- vriezer				X
- koel-vriescombinatie	X			
- vaatwasser	X			
- Quooker				X
- koffiezetapparaat		X		
-				X
-				X

Lijst van zaken

	Blijft achter	Gaat mee	Ter overname	NVT
Keukenaccessoires, te weten				
- Verlichting onder bovenkastjes	X			
-				X
-				X
-				X
-				X
-				X
-				X
Woning - Sanitair/sauna				
Sauna met toebehoren				X
				X
				X
Toilet met de volgende toebehoren				
- toilet	X			
- toiletrolhouder	X			
- toiletborstel(houder)		X		
- fontein	X			
-				X
-				X
Badkamer met de volgende toebehoren				
- ligbad				X
- jacuzzi/whirlpool				X
- douche (cabine/scherm)				X
- stoomdouche (cabine)				X
- wastafel				X
- wastafelmeubel	X			
- planchet				X
- toiletkast				X
- toilet				X
- toiletrolhouder				X

Lijst van zaken

www.heemborgh.nl

	Blijft achter	Gaat mee	Ter overname	NVT
- toiletborstel(houder)				X
- Douchegarnituur	X			
-				X
Woning - Exterieur/installaties/veiligheid/ energiebesparing				
Schotel/antenne				X
Brievenbus	X			
Kluis				X
(Voordeur)bel	X			
Alarminstallatie				X
(Veiligheids)sloten en overige inbraakpreventie	X			
Rookmelders	X			
(Klok)thermostaat	X			
Airconditioning				X
Screens				X
Rolluiken				X
Zonwering buiten				X
Telefoonaansluiting/internetaansluiting	X			
Veiligheidsschakelaar wasautomaat				X
Waterslot wasautomaat				X
Zonnepanelen				X
Oplaadpunt elektrische auto				X
				X
				X
				X
LAN aansluiting in elke kamer				X
				X
Warmwatervoorziening, te weten				
- CV-installatie	X			
- boiler				X
- geiser				X
-				X

Lijst van zaken

	Blijft achter	Gaat mee	Ter overname	NVT
-				X
-				X
Isolatievoorzieningen (voorzetramen/ radiatorfolie etc.), te weten				
-				X
-				X
Tuin - Inrichting				
Tuinaanleg/bestrating	X			
Beplanting	X			
Moestuinbak op poten		X		
Tuin - Verlichting/installaties				
Buitenverlichting	X			
Tijd- of schemerschakelaar/ bewegingsmelder	X			
				X
Tuin - Bebouwing				
Tuinhuis/buitenberging	X			
Kasten/werkbank in tuinhuis/berging		X		
(Broei)kas				X
				X
				X
Tuin - Overig				
Overige tuin, te weten				
- (sier)hek				X
- vlaggenmast(houder)				X
-				X
-				X
Overig - Contracten				

Lijst van zaken

www.heemborgh.nl

	Blijft achter	Gaat mee	Ter overname	NVT
CV: Nee				
Boiler: Nee				
Zonnepanelen: Nee				

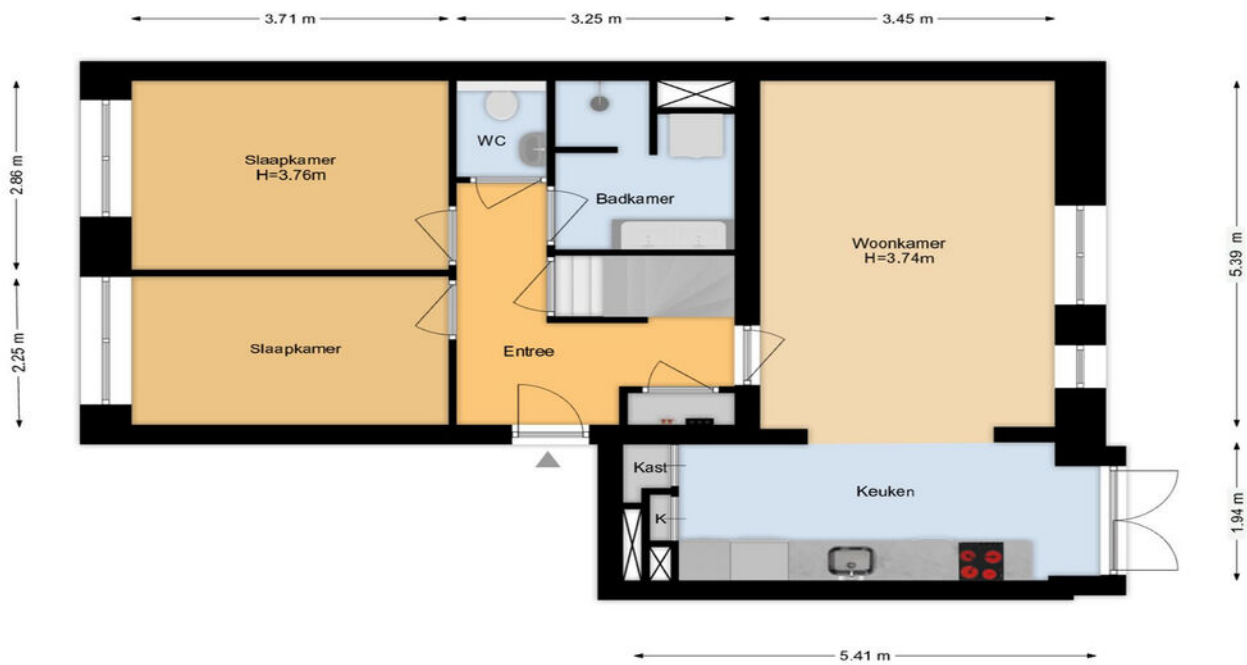

Deze plattegrond is met uiterste zorg samengesteld.
 Er kunnen geen rechten aan ontleend worden. © MOD3SIGN

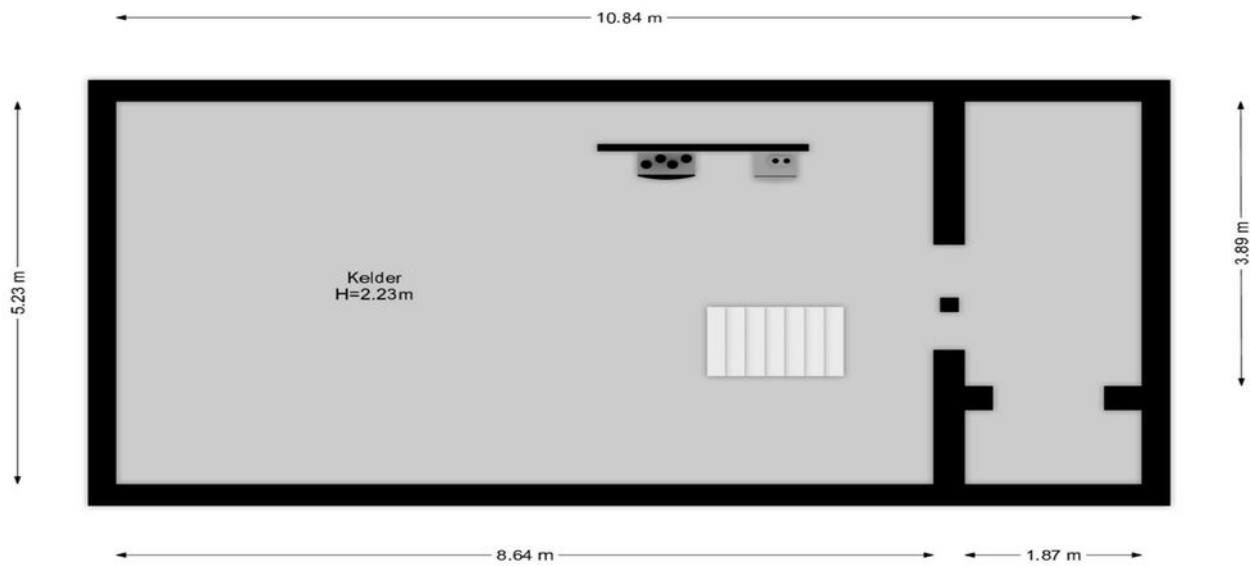

Deze plattegrond is met uiterste zorg samengesteld.
Er kunnen geen rechten aan ontleend worden. © MOD3SIGN



Dieses Planbild ist ein schematisches Diagramm.
Es können keine Maßstäbe aus dem Bild abgelesen werden. © KCD/STON

Je hebt een woning bezichtigd, en nu?

Bezichtiging

Je hebt geen verdere belangstelling; wil je ons dit even laten weten, zodat wij dit aan onze opdrachtgever kunnen doorgeven.

Enthousiast

Je bent enthousiast en wilt de woning graag kopen:

- ken je jouw hypotheek mogelijkheden?
- indien jij dat wenst kan Heemborgh Makelaars jou hierbij adviseren. t 023 - 584 52 65
- Is er voor deze woning een huisvestingsvergunning vereist?
Zo ja, ga na of jij hiervoor in aanmerking komt.

Een bod uitbrengen

Als je bovengenoemde zaken hebt onderzocht, weet je of het voor jou zinvol is om een bod uit te brengen. Een bod kan je zowel mondeling als schriftelijk uitbrengen. Heemborgh Makelaars zal jouw bod overbrengen en bespreken met de eigenaar van de woning. Wordt het door jouw uitgebrachte bod door de eigenaar geaccepteerd, dan is er sprake van een koopovereenkomst. Echter het is pas bindend als de koopovereenkomst door iedereen getekend is.

Het is belangrijk dat jij in jouw bod die zaken opneemt, die voor jouw belangrijk zijn zoals:

- het verkrijgen van een hypotheek al dan niet met Nationale Hypotheek Garantie.
- het verkrijgen van een huisvestingsvergunning.
- een opsomming van de roerende zaken waarvan jij wilt dat ze bij de aankoop in de woning achterblijven.
- het wel of niet laten uitvoeren van een bouwkundige keuring

Onderhandelingen

Het is mogelijk dat het door jouw uitgebrachte bod niet direct door de verkoper wordt geaccepteerd. Heemborgh Makelaars zal dan namens de verkoper met jou in onderhandeling treden.

Koopovereenkomst

Als er een overeenstemming is wordt vervolgens door de verkopende makelaar de koopakte opgemaakt. Nadat de koper een volledig getekend koopcontract heeft ontvangen, heeft de koper nog 3 dagen bedenktijd. Indien de koper de koopovereenkomst wenst te ontbinden, dan dient hij/zij dit middels een bericht met ontvangstbevestiging aan de makelaar kenbaar te maken.

Waarborgsom

De notaris zal jou (de koper) enkele dagen nadat hij de koopakte heeft ontvangen, verzoeken tot het storten van de waarborgsom of het stellen van een bankgarantie, uiterlijk op de datum zoals afgesproken in het koopcontract.

Hypotheek

Als de koopakte is getekend dien je zo spoedig mogelijk de hypotheek aan te vragen. De bank zal een taxatierapport van de woning verlangen. Overleg met je hypotheekadviseur wie dit taxatierapport mag maken. Indien nodig zal nu ook de huisvestingsvergunning kunnen worden aangevraagd.

Leveringsakte

Op het moment dat de datum van het transport nadert, ontvang je een uitnodiging van de notaris om de transportakte te komen tekenen. Op deze dag vindt dus de feitelijke eigendomsoverdracht plaats en ontvang jij de sleutel van jouw nieuwe woning.



Bennebroek

📍 Rijksstraatweg 22
2121 AE Bennebroek

☎ 023 - 584 52 65
✉ bennebroek@heemborgh.nl

**Alles naar wens
geweest?**

Nieuw-Vennep

📍 Hoofdweg 1334 A
2151 LT Nieuw-Vennep

☎ 0252 - 629 090
✉ nieuw-vennep@heemborgh.nl

Hillegom

📍 Hoofdstraat 142
2181 EH Hillegom

☎ 0252 - 516 413
✉ hillegom@heemborgh.nl

Sassenheim

📍 Hoofdstraat 271
2171 BE Sassenheim

☎ 0252 - 217 011
✉ sassenheim@heemborgh.nl

Verkoopprocedure

VERKOOPPROCEDURE VERKOOP GESCHIEDT CONFORM HET AMSTERDAMSE BIEDSSYSTEEM

Het Amsterdamse biedsysteem wordt gehanteerd. De procedure bij de onderhandelingen over de verkoop van onroerend goed is als volgt; er is pas sprake van onderhandelingen als op het eerste bod van een kandidaat-koper een tegenvoorstel van verkoper volgt. In deze fase wordt niet met andere gegadigden onderhandeld. Er wordt wel bezichtigd. Bij de bezichtiging moet gemeld worden dat men in onderhandeling is en dat er bij interesse een éénmalig bod kan worden uitgebracht. De makelaar mag pas met derden onderhandelen als de onderhandelingen met de eerste kandidaat-koper gegadigde op niets zijn uitgelopen. Wel kan een derde eenmalig, maximaal bod doen. Indien dit een beter bod is dan het laatste voorstel van de eerste kandidaat-koper, wordt deze in de gelegenheid gesteld om zijn beste bod te doen. Men koppelt terug naar 1e bieder dat er een bod binnen is en dat hij zijn uiterste bod mag neerleggen. De 1e bieder kan ook bij zijn huidige bod blijven. De makelaar verstrekt geen gegevens aan derden over de hoogte van de geboden bedragen. Zolang er geen overeenstemming is, zijn partijen niet aan elkaar gebonden. Is men in onderhandeling dan moet echt dus duidelijk zijn voor de 3e partij dat hij een eenmalig bod mag uitbrengen en dat dat zijn enige kans is.

De verkopende makelaar behoudt het recht om in overleg met de verkoper te besluiten het verkoopsysteem te wijzigen (in bijv. een inschrijfsysteem) Dit wordt tijdig aan alle betrokken partijen kenbaar gemaakt.

BIEDINGEN

Biedingen dienen te allen tijde schriftelijk bevestigd te worden aan ons kantoor.

GUNNING

Verkoper behoudt zich uitdrukkelijk het recht voor, het object te gunnen aan de gegadigde van zijn keuze.

ONDERZOEKSPLICHT

Hoewel gestreefd is naar een zo nauwkeurig mogelijke inventarisatie van de beschikbare gegevens, moet ervan uit gegaan worden dat het bovenstaande slechts indicatief is. De gegevens (bedragen, jaartallen, omschrijvingen e.d.) zijn soms verkregen door mondelinge informatie, soms zijn ze uit het geheugen opgediept. De verkoper is nadrukkelijk gevraagd bij hem bekende gebreken te melden. De koper heeft echter zijn eigen onderzoeksplicht naar alle zaken die voor hem van belang kunnen zijn en kan zich nimmer beroepen op onbekendheid met feiten die hij zelf had kunnen waarnemen of die kenbaar waren uit de openbare registers. Uw makelaar kan u hierover informeren. De makelaar kan u desgewenst verwijzen naar de desbetreffende instanties. Door vergroten c.q. verkleinen van de originele bouwtekeningen is het mogelijk dat bijgaande tekeningen niet meer op maat zijn.

ERFDIENSTBAARHEDEN EN BIJZONDERE BEPALINGEN

Aan elke onroerende zaak kunnen bijzondere bepalingen verbonden zijn. Deze worden dan aan elke opvolgende eigenaar opgelegd. Ze staan gewoonlijk in het eigendomsbewijs. In het eigendomsbewijs van de huidige eigenaar kunnen erfdienstbaarheden, kettingbedingen of bijzondere bepalingen vermeld staan. Een kopie van het eigendomsbewijs is op te vragen bij Heemborgh makelaars.

BEZICHTIGING

U kunt een vrijblijvende bezichtiging aanvragen bij ons kantoor. De makelaar verzorgt graag een rondleiding door de woning en geeft u daarbij alle mogelijke informatie. Wij zijn benieuwd naar uw mening, laat ons dus gerust weten wat u van de woning vindt. Ook als de woning niet aan uw eisen voldoet horen wij dat graag om de verkoper hiervan op de hoogte te stellen, of u verder te helpen met het zoeken naar een andere geschikte woning

NADERE INFORMATIE

Alle belangrijke documentatie zijn bij de verkopend makelaar tijdens kantooruren ter inzage. In veel gevallen kunnen fotokopieën worden verkregen of kunnen de gegevens aan u verzonden of gemaild worden. Deze informatie wordt aan meerdere personen verstrekt. Aan deze gegevens kunnen geen rechten ontleend worden. De aanbieding van dit object dient te worden gezien als een uitnodiging tot het doen van een bieding. Wij raden u aan voor advies en eventuele beidng een NVM-makelaar in te schakelen.

MATEN EN JAARTALLEN

De opgegeven maten en jaartallen zijn indicatief derhalve kunnen er geen rechten aan worden ontleend.

KOOPAKTE

Nadat de overeenkomst is gesloten, wordt er door Heemborgh Makelaars Bennebroek een koopakte opgesteld. Behoudens nadere afspraken gelden hiervoor als basis de standaard regels, zoals deze voorkomen in de modelkoopakte die is opgesteld door de Nederlandse Vereniging van Makelaars NVM, de Consumentenbond en de Vereniging Eigen Huis.

BANKGARANTIE/WAARBORGSOM

De bankgarantie/waarborgsom is gebruikelijk 10% van de koopsom en dient door de koper te worden voldaan aan de notaris binnen vier weken na het tot stand komen van de overeenkomst.

BEDENKTIJD

De koper, die een natuurlijk persoon is en niet handelt in de uitoefening van een beroep of bedrijf, heeft bedenktijd om deze overeenkomst te ontbinden. De bedenktijd duurt drie dagen en begint om 0.00 uur van de dag die volgt op de dag dat de tussen beide partijen opgemaakte akte (in kopie) aan de koper te hand gesteld is. Ontvangst van (een kopie van) de akte bij het makelaarskantoor wordt ook aangemerkt als terhandstelling aan de koper. Indien de bedenktijd op een zaterdag, zondag of algemeen erkende feestdag eindigt, wordt deze verlengd tot en met de eerstvolgende dag die niet een zaterdag, zondag of een algemeen erkende feestdag is. De bedenktijd wordt, zo nodig, zoveel verlengd, dat daarin ten minste twee dagen voorkomen die niet een zaterdag, zondag of een algemeen erkende feestdag zijn. Indien de koper de overeenkomst wenst te ontbinden dient hij dit binnen de gestelde termijn schriftelijk te bevestigen aan Heemborgh Makelaars Bennebroek alwaar de verkoper voor wat de ontbinding betreft domicilie kiest.

SCHRIFTELIJKE VASTLEGGING

De partij die deze akte als eerste ondertekent, doet dit onder voorbehoud dat hij uiterlijk op de vijfde werkdag nadat hi de akte ondertekend heeft (een kopie van) de door beide partijen ondertekende akte heeft ontvangen. Indien de eerste ondertekenaar niet tijdig (een kopie van) de door beide partijen ondertekende akte heeft ontvangen, heeft hij het recht zich op het voorbehoud te beroepen, waardoor hij niet (meer) gebonden is. Dit recht vervalt als daar niet uiterlijk op de tweede werkdag nadat alsnog (een kopie van) de door beide partijen ondertekende akte is ontvangen, gebruik van is gemaakt.

TOEVOEGING ARTIKEL 15.1.B / 18.1.B

Indien er een voorbehoud is opgenomen in de koopakte en één van de partijen hiervan gebruik moet maken, dient dit uiterlijk de 1e werkdag na afloop van de in de koopakte genoemde datum ingeroepen te zijn. In het kader van een mededeling dat ontbinding wordt ingeroepen op grond van een financieringsvoorbehoud artikel 15.1.b. wordt onder - goed gedocumenteerd- in ieder geval verstaan dat de mededeling vergezeld moet gaan van bewijsstukken dat koper bij tenminste één geldverstrekende instelling een offerte heeft gevraagd of heeft laten vragen en dat die aanvraag niet tot het gewenste resultaat heeft geleid. Het beroep op ontbinding dient te worden voorzien van bijlagen, het zgn. hypotheekaanvraagformulier met aanvraagbescheiden. Indien de mededeling niet goed gedocumenteerd en incompleet is, behoeft verkoper geen genoegen te nemen met de ontbinding.

VOORBEHOUDEN KOPER

Eventueel door de koper te maken voorbehouden (zoals het verkrijgen van financiering, woonvergunning, Nationale Hypotheek Garantie of een bouwkundige keuring) worden alleen in de koopakte vermeld als deze in de onderhandelingen zijn afgesproken

Clausules

CLAUSULES ONDERSTAANDE CLAUSULES ZULLEN WORDEN TOEGEVOEGD AAN DE MODEL-KOOPAKTE

ASBESTCLAUSULE

In de onroerende zaak kunnen asbesthoudende stoffen aanwezig zijn. Bij eventuele verwijdering van asbesthoudend materialen dienen op grond van milieuwetgeving speciale maatregelen te worden genomen. Koper verklaart hiermee bekend te zijn en vrijwaart verkoper voor alle aansprakelijkheid die uit de aanwezigheid van enig asbest in de onroerende zaak kan voortvloeien.

OUDERDOMSCLAUSULE

Koper verklaart ermee bekend te zijn dat deze woning en de bijgebouwen meer dan 125 jaar oud zijn, wat betekent dat de eisen die aan de bouwkwaliteit gesteld mogen worden lager liggen dan bij nieuwe woningen. Tenzij verkoper de kwaliteit ervan gegarandeerd heeft staat hij niet in voor o.a. de kwaliteit van de fundering, vloeren het dak, de leidingen voor elektriciteit, water en gas, de riolering, evt. afwezigheid van enig ongedierte c.q. schimmels (zoals houtworm, boktor, zwam, etc.) en de eventuele afwezigheid van doorslaand en/of optrekkend vocht. Bouwkundige kwaliteitsgebreken worden geacht niet belemmerend te werken op het in artikel 6.3 omschreven woongebruik.

CLAUSULE ENERGIELABEL

Koper is ermee bekend dat het energielabel(E-Label A) is geregistreerd. Koper vrijwaart verkoper, Heemborgh Makelaars en diens makelaars en/of medewerkers, van iedere aansprakelijkheid die betrekking heeft op onjuistheden, alsmede van de eventuele gevolgen hiervan. Verkoper vrijwaart Heemborgh makelaars en diens makelaars en/of medewerkers, van ieder aansprakelijkheid die betrekking heeft op onjuistheden, alsmede van de eventuele gevolgen hiervan.

WATERHUISHOUDINGSCLAUSULE

Koper verklaart bekend te zijn met de lokale problemen betreffende het grondwaterpeil, mogelijk ontstaan als gevolg van gewijzigd duinwaterbeheer. Indien nu of in de toekomst hinder wordt ondervonden van de stand van het grondwater, vrijwaart koper verkoper van iedere aansprakelijkheid en schade hieruit voortvloeiende

MEETINSTRUCTIE

Als meetinstructie wordt de NVM meetinstructie gebruikt die is gebaseerd op de Branchebrede Meetinstructie (BBMI) en de NEN 2580. De meetinstructie is bedoeld om een meer eenduidige manier van meten toe te passen voor het geven van een indicatie van de gebruiksoppervlakte. De Meetinstructie sluit verschillen in meetuitkomsten niet volledig uit, door bijvoorbeeld interpretatieverschillen, afrondingen of beperkingen bij het uitvoeren van de meting. Koper vrijwaart verkoper alsmede (de medewerkers van) Heemborgh Makelaars van alle aansprakelijkheid ter zake van eventueel later te constateren verschillen in maatvoering van zowel gebruiksoppervlakte als inhoud van de woning.

CLAUSULE TEKENINGEN/PLATTEGRONDEN

Eventueel in de brochure aanwezige kopieën van (bouw)tekeningen c.q. plattegronden zijn over het algemeen van oudere datum, zijn of kunnen vaak niet op schaal gekopieerd worden en hoeven niet representatief te zijn voor de huidige indeling en maatvoering en zijn slechts ter indicatie bijgevoegd. Hieraan kunnen geen rechten ontleend worden

CLAUSULE VERKOOPBROCHURE

Koper verklaart zich op de hoogte te hebben gesteld van de inhoud van de verkoopbrochure van betreffende woning.

FUNDERINGSCLAUSULE (Funderingsgesteldheid)

Verkoper kan niet instaan voor de kwaliteit van de fundering en koper vrijwaart verkoper voor alle aansprakelijkheid met betrekking tot eventuele funderingsproblematiek. Indien de funderingsinformatie bekend is zal deze worden verstrekt. Dit is slechts een indicatie van de fundering. Alleen nader onderzoek kan uitsluitsel bieden over de aard en de staat van de fundering. Dit betekent ook dat geen enkele aansprakelijkheid wordt aanvaard ter zake van de juistheid van de verstrekte informatie.

ZUIVERINGSCLAUSULE

Koper verleent bij deze volmacht aan verkoper, alsmede aan iedere afzonderlijke medewerker van de notaris die bij deze akte is aangewezen voor het verlijden van de akte van levering, namens koper mee te werken aan de akte waarbij de inschrijving van de onderhavige koopovereenkomst in de daartoe bestemde openbare registers waardeloos wordt verklaard. Deze volmacht is alleen geldig, als koper als gevolg van bijvoorbeeld vernietiging, ontbinding, tijdsverloop of andere oorzaak ieder belang rechtens heeft verloren bij bedoelde inschrijving.

NOTARIS

Behoudens nadere afspraken vindt de notariële overdracht plaats bij een notaris in de regio, ter keuze van de koper. Bij keuze door de koper van een notariskantoor buiten de regio, kan dit resulteren in bijkomende kosten voor de verkoper (regeling akte van volmacht, reiskosten e.d.) Alsdan worden deze kosten opgenomen in de nota van afrekening via het notariskantoor ten laste van de koper. In bijzondere gevallen verkiest de verkoper het notariskantoor. Indien door de notaris van de koper, de aan verkoper in rekening te brengen kosten voor doorhaling, per doorhaling exclusief BTW meer bedragen dan € 175,00 en de kosten van onderzoek kadaster/GBA/VIS/ faillissementregister/curateleregister in totaal meer bedragen dan € 35,00 exclusief BTW, komt het meerdere voor rekening van de koper

TOEKOMSTIGE BESLUITEN VAN DE VERENIGING VAN EIGENAARS (VVE)

Eventuele extra bijdragen c.q. verhogingen van de servicekosten waartoe door de VvE kan worden besloten ná het tot stand komen van de koopovereenkomst maar vóór de datum van overdracht komen voor rekening en risico van koper. Van deze afspraak zal in de akte van levering melding worden gemaakt, van welke melding mededeling zal worden gedaan aan de VvE c.q. haar administrateur/bestuurder.

VERENIGING VAN EIGENAARS

Koper verklaart er tevens mee bekend te zijn dat een VvE per 1 mei 2008 dient te voldoen aan een aantal wettelijke verplichtingen, waaronder onder meer begrepen het vormen en handhaven van een adequaat en voldoende reservefonds. Een nadere toelichting op en uitwerking van de hiervoor bedoelde wettelijke verplichtingen is te vinden op de website van de Kamer van Koophandel, www.kvk.nl. Koper vrijwaart verkoper van alle eventuele aansprakelijkheid voortvloeiende uit het feit dat de VvE thans niet voldoet aan de hiervoor bedoelde wettelijke verplichtingen.