

HEEMBÖRGH

MAKELAARS



Vinkenlaan
Lisse

20





























Lisse, Vinkenlaan 20

In een rustige, geliefde groene woonomgeving ("Vogelenbuurt") op de grens van Lisse/ Sassenheim bieden wij deze prachtige twee-onder-een-kapwoning aan. De woning beschikt over een eigen parkeerplaats en een garage, waardoor u altijd gemakkelijk kunt parkeren en extra opbergruimte heeft.

Deze woning biedt alles wat u nodig heeft voor comfortabel wonen, gelegen in een rustige en kindvriendelijke wijk met veel groen in de directe omgeving. Ideaal voor wie op zoek is naar een fijne woning op een gunstige locatie, waar rust en natuur hand in hand gaan met het gemak van speciaal zaken, openbaar vervoer, scholen, sportverenigingen, restaurants en een grote variëteit aan supermarkten op korte afstand.

Entree, garderobe, meterkast, trapkast en toilet.

Lichte woonkamer die perfect aansluit op de open keuken. Vanuit de woonkamer is er zicht op de voor- en achtertuin. De gezellig openhaard is het middelpunt van deze kamer, de visgraat parketvloer maakt het geheel af.

De keuken is opgesteld in een U vorm, waardoor er veel werkruimte is ontstaan. De keuken is voorzien van diverse apparatuur te weten: 4-pits fornuis met teppanyaki plaat en 2 ovens van het merk Boretti, afzuigkap, vaatwasser en een koel-/vriescombinatie.

1e verdieping: overloop, toilet, aparte ruimte alwaar de wasmachine en droger zijn opgesteld.

Op de eerste verdieping vindt u twee ruime slaapkamers, beide met voldoende lichtinval en inbouw- kasten. 1 slaapkamer bevindt zich aan de voorzijde, de andere slaapkamer aan de achterzijde.

De badkamer is van alle gemakken voorzien en beschikt over een comfortabel ligbad, twee wastafels met spiegels, radiator en deur naar het balkon.

2e verdieping: voorzolder met aparte bergruimte met een uitstortgootsteentje en opstelling cv-ketel. De verrassend ruime zolderkamer met dakkapel en dakraam (thans in gebruik als atelier).

De achtertuin is voorzien van een veranda, achterom en hier heeft u ook toegang tot de garage/berging. Op de oprit is het gemakkelijk parkeren voor twee auto's. Zowel in de voor- als achtertuin is er diverse beplanting aanwezig.

De garage is middels openslaande deuren ook vanaf de oprit te bereiken, deze is voorzien van elektra en water.

Algemeen:

Gedeeltelijk kunststof kozijnen

Gedeeltelijk screens aan de achterzijde





Vraagprijs € 575.000,- k.k.

Oplevering: in overleg

Kadastrale kaart

Uw referentie: Heemborgh



12345 25	Deze kaart is noordgericht Perceelnummer Huisnummer	Schaal 1: 500	kadaster 
	Vastgestelde kadastrale grens	Kadastrale gemeente Lisse	
	Voorlopige kadastrale grens	Sectie B	
	Administratieve kadastrale grens	Perceel 2176	
	Bebouwing		

Voor een eensluitend uittreksel, geleverd op 22 juli 2024
De bewaarder van het kadaster en de openbare registers

Aan dit uittreksel kunnen geen betrouwbare maten worden ontleend.
De Dienst voor het kadaster en de openbare registers behoudt zich de intellectuele eigendomsrechten voor, waaronder het auteursrecht en het databankenrecht.

Object gegevens

Soort woning	eengezinswoning
Type woning	geschakelde 2-onder-1-kapwoning
Bouwjaar	1961
Bouwworm	bestaande bouw
Permanente bewoning	ja
Huidig gebruik	woning
Huidige bestemming	wonen

Maten object

Aantal kamers	5
Aantal slaapkamers	3
Volume	427 m ³
Perceeloppervlakte	178 m ²
Woonoppervlakte	121 m ²

Details

Ligging object	aan rustige weg, in woonwijk
Bijzonderheden	geen
Premies / sub	n.v.t.
Verwarming	c.v.-ketel, open haard
Isolatie	dubbel glas
Warm water	c.v.-ketel
Kabel	ja
Zonwering	zie lijst van zaken

Tuin gegevens

Tuin	achtertuin, voortuin
Kwaliteit	verzorgd



Lijst van zaken

www.heemborgh.nl

	Blijft achter	Gaat mee	Ter overname	Nvt
Woning - Interieur				
(Voorzet) openhaard met toebehoren	X			
Allesbrander				X
Houtkachel				X
(Gas)kachels				X
Designradiator(en)				X
Radiatorafwerking				X
Verlichting, te weten				
- inbouwspots/dimmers	X			
- opbouwspots/armaturen/lampen/dimmers		X		
- losse (hang)lampen		X		
- Buitenverlichting	X			
- Dimmers	X			
(Losse)kasten, legplanken, te weten				
-				X
-				X
Raamdecoratie/zonwering binnen, te weten				
- gordijnrails	X			
- gordijnen			X	
- overgordijnen			X	
- vitrages	X			
- rolgordijnen	X			
- lamellen				X
- jaloezieën			X	
- (losse) horren/rolhorren				X
- Luxaflex			X	
-				X
Vloerdecoratie, te weten				
- vloerbedekking				X
- parketvloer	X			

Lijst van zaken

	Blijft achter	Gaat mee	Ter overname	Nvt
- houten vloer(delen)				X
- laminaat	X			
- plavuizen	X			
-				X
-				X
Overig, te weten				
- spiegelwanden				X
- schilderij ophangstelsel	X			
-				X
-				X
-				X
-				X
Woning - Keuken				
Keukenblok (met bovenkasten)	X			
Keuken (inbouw)apparatuur, te weten				
- kookplaat				X
- (gas)fornuis	X			
- afzuigkap	X			
- magnetron		X		
- oven				X
- combi-oven/ combimagnetron				X
- koelkast				X
- vriezer				X
- koel-vriescombinatie	X			
- vaatwasser	X			
- Quooker				X
- koffiezetapparaat				X
- Boiler	X			
-				X
Keukenaccessoires, te weten				
-				X

Lijst van zaken

www.heemborgh.nl

	Blijft achter	Gaat mee	Ter overname	Nvt
-				X
-				X
-				X
-				X
-				X
-				X
-				X
Woning - Sanitair/sauna				
Sauna met toebehoren				X
				X
				X
Toilet met de volgende toebehoren				
- toilet	X			
- toiletrolhouder	X			
- toiletborstel(houder)	X			
- fontein				X
-				X
-				X
Badkamer met de volgende toebehoren				
- ligbad	X			
- jacuzzi/whirlpool				X
- douche (cabine/scherf)	X			
- stoomdouche (cabine)				X
- wastafel	X			
- wastafelmeubel				X
- planchet	X			
- toiletkast	X			
- toilet				X
- toiletrolhouder				X
- toiletborstel(houder)				X
- Spiegels (2x)	X			
-				X

Lijst van zaken

	Blijft achter	Gaat mee	Ter overname	Nvt
Woning - Exterieur/ installaties/veiligheid/ energiebesparing				
Schotel/antenne				X
Brievenbus				X
Kluis				X
(Voordeur)bel	X			
Alarminstallatie				X
(Veiligheids)sloten en overige inbraakpreventie				X
Rookmelders	X			
(Klok)thermostaat	X			
Airconditioning				X
Screens	X			
Rolluiken				X
Zonwering buiten				X
Telefoonaansluiting/ internetaansluiting				X
Veiligheidsschakelaar wasautomaat				X
Waterslot wasautomaat				X
Zonnepanelen				X
Oplaadpunt elektrische auto				X
				X
				X
				X
				X
				X
Warmwatervoorziening, te weten				
- CV-installatie	X			
- boiler				X
- geiser				X
- Boiler keuken	X			
-				X
-				X

Lijst van zaken

www.heemborgh.nl

	Blijft achter	Gaat mee	Ter overname	Nvt
Isolatievoorzieningen (voorzetramen/radiatorfolie etc.), te weten				
-				X
-				X
Tuin - Inrichting				
Tuinaanleg/bestrating	X			
Beplanting				X
				X
Tuin - Verlichting/ installaties				
Buitenverlichting	X			
Tijd- of schemerschakelaar/ bewegingsmelder	X			
				X
Tuin - Bebouwing				
Tuinhuis/buitenberging	X			
Kasten/werkbank in tuinhuis/ berging	X			
(Broei)kas				X
Werkbank in de garage	X			
Koelkast en kasten in de garage			X	
Tuin - Overig				
Overige tuin, te weten				
- (sier)hek				X
- vlaggenmast(houder)	X			
-				X
-				X
Overig - Contracten				
CV: Nee				
Boiler: Nee				
Zonnepanelen: Nee				

Vinkenlaan 20 - Lisse Begane Grond

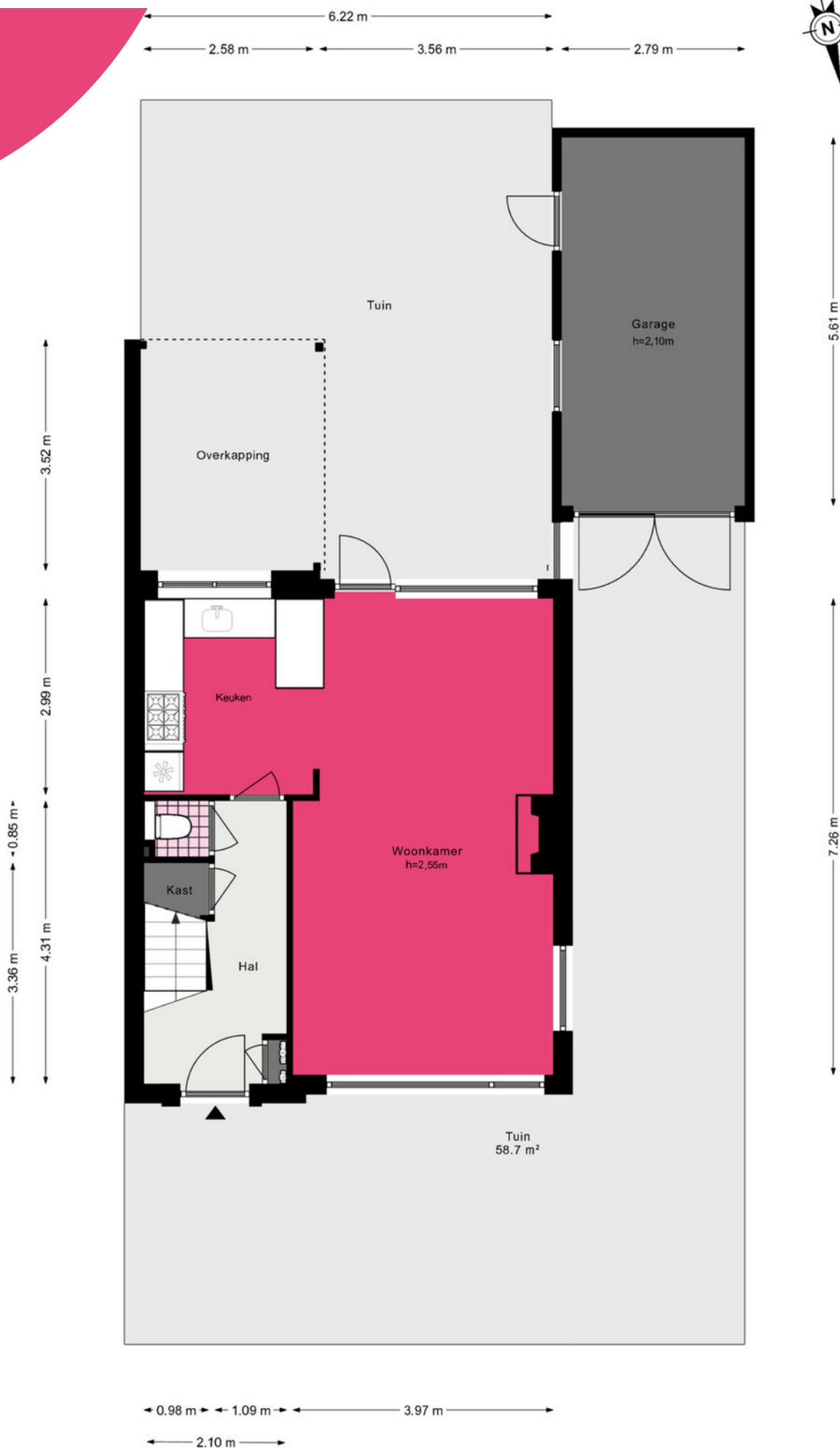

Vinkenlaan 20 - Lisse

Eerste verdieping

www.heemborgh.nl

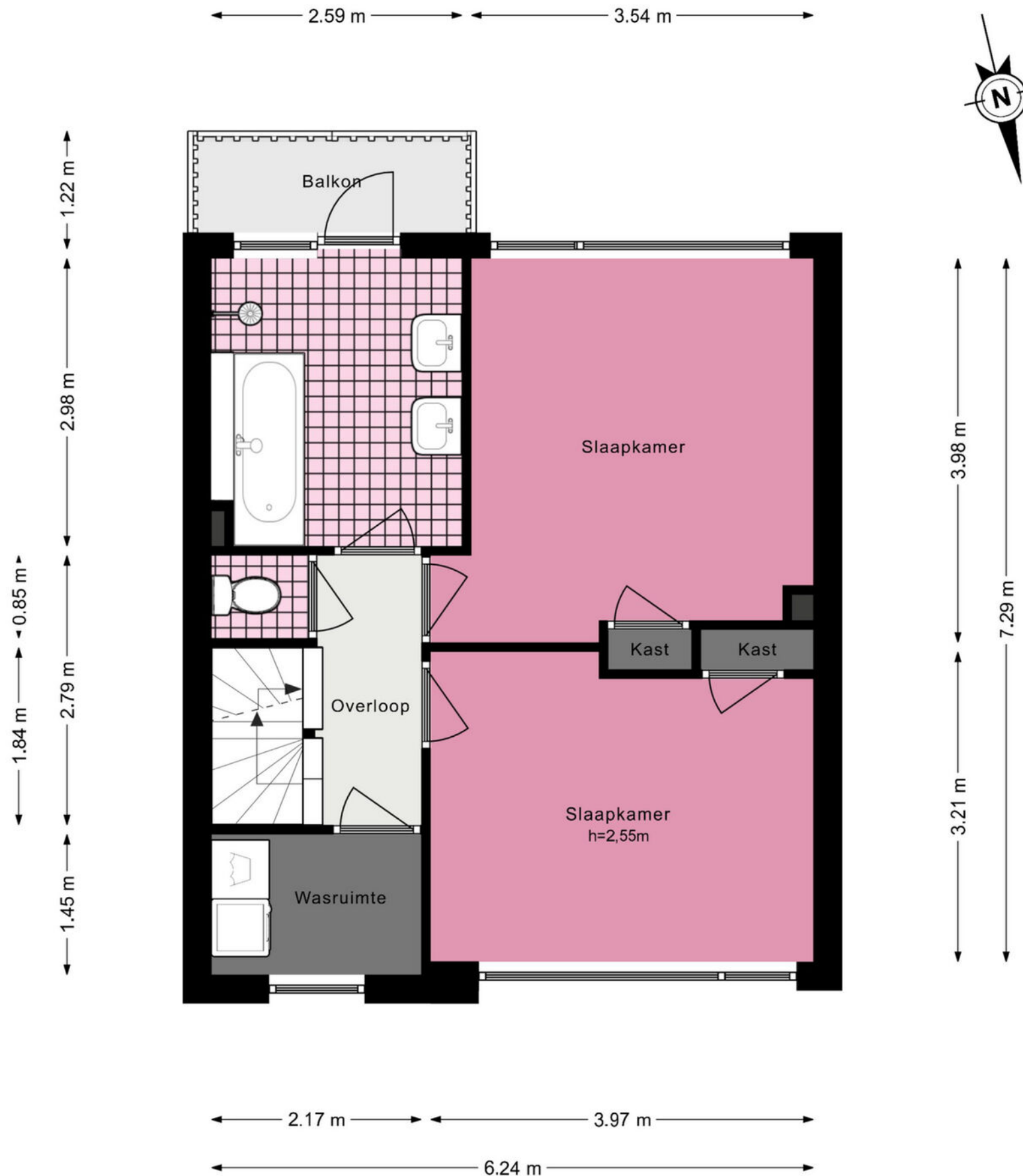

De plattegronden zijn geproduceerd voor promotionele doeleinden en ter indicatie.
Aan de plattegronden kunnen geen rechten worden ontleend.

© www.woningmedia.nl

Vinkenlaan 20 - Lisse

Tweede verdieping

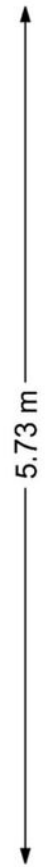
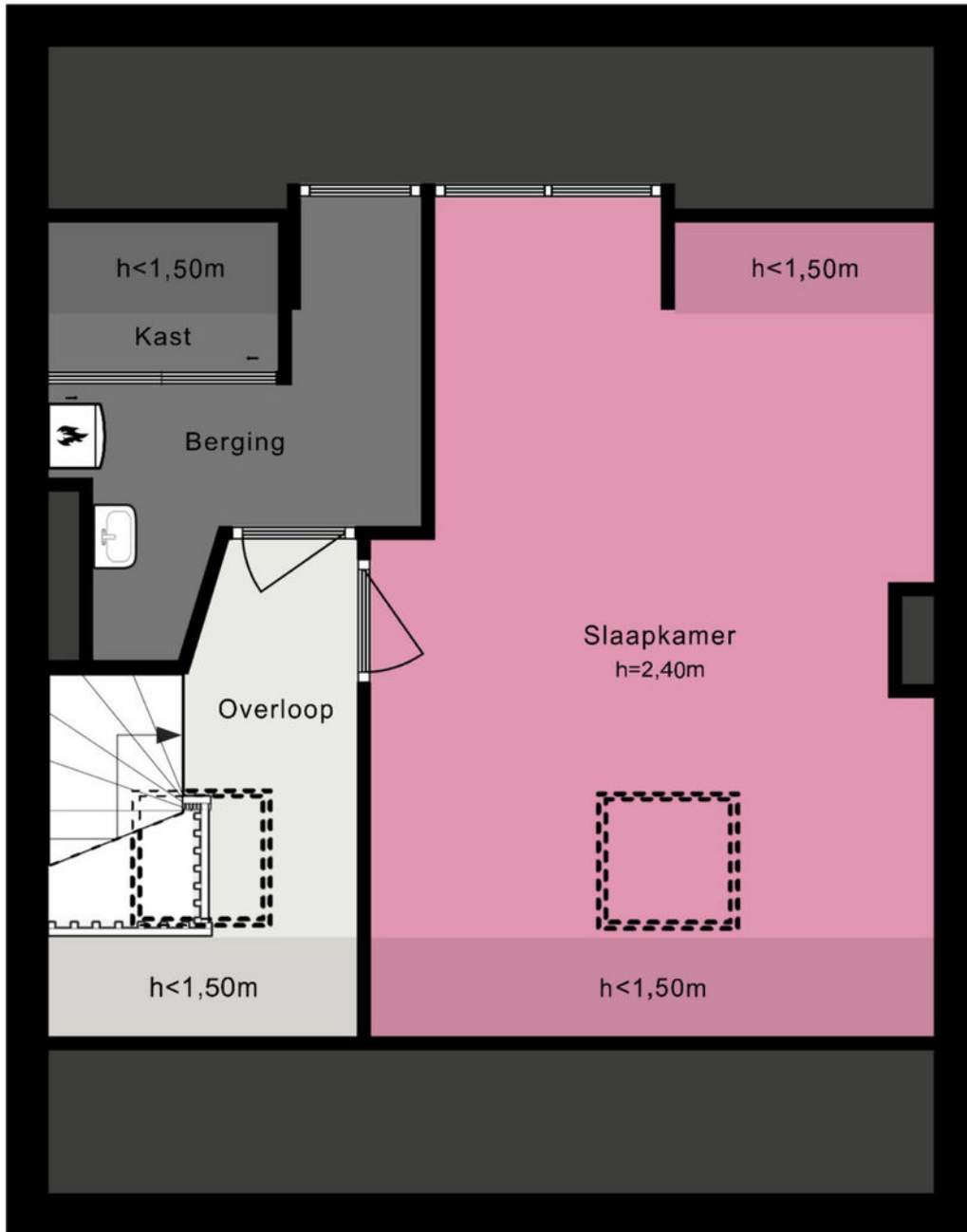
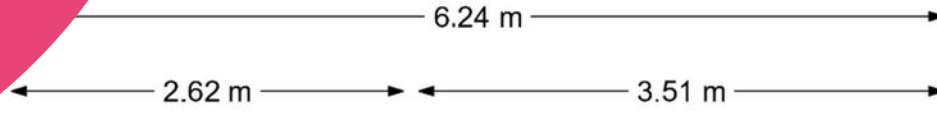

De plattegronden zijn geproduceerd voor promotionele doeleinden en ter indicatie.
Aan de plattegronden kunnen geen rechten worden ontleend.
© www.woningmedia.nl

Vinkenlaan 20 - Lisse Vliering 1

www.heemborgh.nl

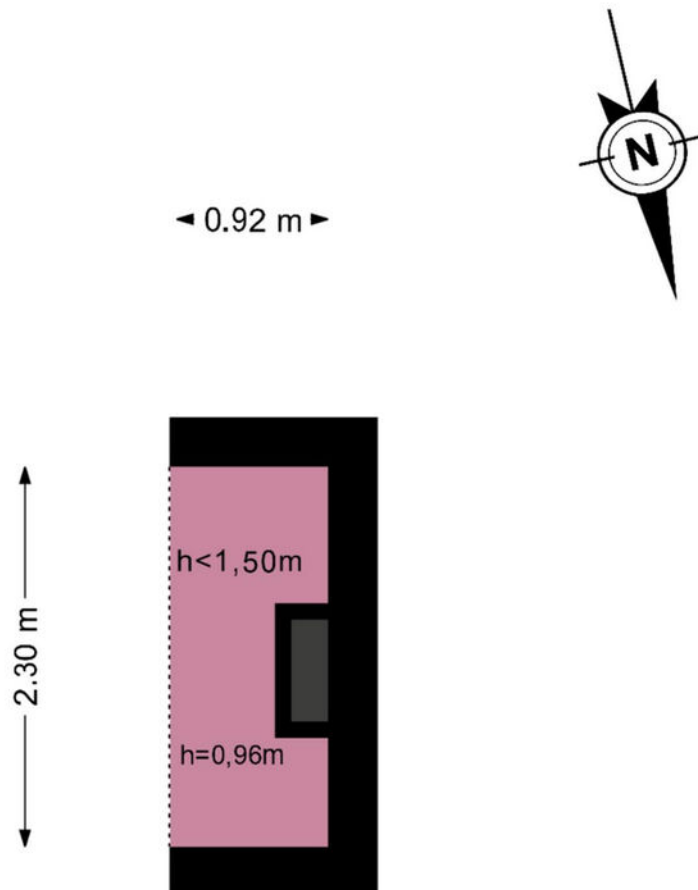

Vinkenlaan 20 - Lisse Vlering 2



← 3.00 m →

↑ 2.30 m ↓

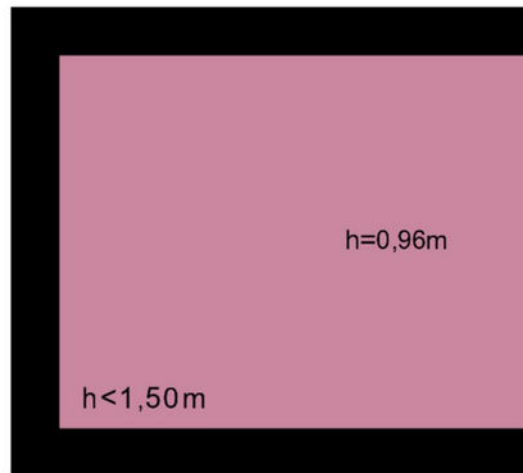

Je hebt een woning bezichtigd, en nu?

Bezichtiging

Je hebt geen verdere belangstelling; wil je ons dit even laten weten, zodat wij dit aan onze opdrachtgever kunnen doorgeven.

Enthousiast

Je bent enthousiast en wilt de woning graag kopen:

- ken je jouw hypotheek mogelijkheden?
- indien jij dat wenst kan Heemborgh Makelaars jou hierbij adviseren. t 0252 - 21 70 11
- Is er voor deze woning een huisvestingsvergunning vereist?
Zo ja, ga na of jij hiervoor in aanmerking komt.

Een bod uitbrengen

Als je bovengenoemde zaken hebt onderzocht, weet je of het voor jou zinvol is om een bod uit te brengen. Een bod kan je zowel mondeling als schriftelijk uitbrengen. Heemborgh Makelaars zal jouw bod overbrengen en bespreken met de eigenaar van de woning. Wordt het door jouw uitgebrachte bod door de eigenaar geaccepteerd, dan is er sprake van een koopovereenkomst. Echter het is pas bindend als de koopovereenkomst door iedereen getekend is.

Het is belangrijk dat jij in jouw bod die zaken opneemt, die voor jouw belangrijk zijn zoals:

- het verkrijgen van een hypotheek al dan niet met Nationale Hypotheek Garantie.
- het verkrijgen van een huisvestingsvergunning.
- een opsomming van de roerende zaken waarvan jij wilt dat ze bij de aankoop in de woning achterblijven.
- het wel of niet laten uitvoeren van een bouwkundige keuring

Onderhandelingen

Het is mogelijk dat het door jouw uitgebrachte bod niet direct door de verkoper wordt geaccepteerd. Heemborgh Makelaars zal dan namens de verkoper met jou in onderhandeling treden.

Koopovereenkomst

Als er een overeenstemming is wordt vervolgens door de verkopende makelaar de koopakte opgemaakt. Nadat de koper een volledig getekend koopcontract heeft ontvangen, heeft de koper nog 3 dagen bedenktijd. Indien de koper de koopovereenkomst wenst te ontbinden, dan dient hij/zij dit middels een bericht met ontvangstbevestiging aan de makelaar kenbaar te maken.

Waarborgsom

De notaris zal jou (de koper) enkele dagen nadat hij de koopakte heeft ontvangen, verzoeken tot het storten van de waarborgsom of het stellen van een bankgarantie, uiterlijk op de datum zoals afgesproken in het koopcontract.

Hypotheek

Als de koopakte is getekend dien je zo spoedig mogelijk de hypotheek aan te vragen. De bank zal een taxatierapport van de woning verlangen. Overleg met je hypotheekadviseur wie dit taxatierapport mag maken. Indien nodig zal nu ook de huisvestingsvergunning kunnen worden aangevraagd.

Leveringsakte

Op het moment dat de datum van het transport nadert, ontvang je een uitnodiging van de notaris om de transportakte te komen tekenen. Op deze dag vindt dus de feitelijke eigendomsoverdracht plaats en ontvang jij de sleutel van jouw nieuwe woning.



Alles naar wens geweest?

Sassenheim

📍 Hoofdstraat 271
2171 BE Sassenheim

☎ 0252 - 217 011
✉ sassenheim@heemborgh.nl

Bennebroek

📍 Rijksstraatweg 22
2121 AE Bennebroek

☎ 023 - 584 52 65
✉ bennebroek@heemborgh.nl

Hillegom

📍 Hoofdstraat 142
2181 EH Hillegom

☎ 0252 - 516 413
✉ hillegom@heemborgh.nl

Nieuw-Vennep

📍 Hoofdweg 1334 A
2151 LT Nieuw-Vennep

☎ 0252 - 629 090
✉ nieuw-vennep@heemborgh.nl