



Zweilandstraat
Buitenkaag

38





















Buitenkaag, Zweilandstraat 38

Een keurig onderhouden begane grond 3-kamer appartement, in een kleinschalig appartementencomplex 't Dorps Duet. In totaal zijn er 18 appartementen in dit complex bestaande uit 9 maisonnettes en 9 begane grond appartementen. Het appartement welke wij aanbieden heeft een terras aan de achterzijde alwaar u de middag- en avondzon heeft.

'Het permanente vakantiegevoel', dat is wat u krijgt bij dit appartement! Welke is gelegen in de Buitenkaag. Het pondje naar het pittoreske Kaageiland is op enkele wandelminuten gelegen, op het eiland zijn verschillende restaurantjes aanwezig.

't Dorps Duet ligt op steenworp afstand van de Kagerplassen. De nabijgelegen plaatsen Lisse, Warmond, Noordwijk, Voorhout en Sassenheim zijn goed te bereiken en het appartement heeft een praktische ligging ten opzichte van grotere uitvalswegen, waaronder de A44.

Indeling appartement: entree, meterkast, garderobe en toegang tot de kleinere slaapkamer alwaar zich een inbouwkast bevindt met de opstelling voor de c.v. ketel, aansluitpunten was-/droogmachine en mechanische ventilatie. Deze inbouwkast heeft nog voldoende extra bergruimte.

De 2e grote slaapkamer bevindt zich ook aan de voorzijde van het appartement wat gelijk opvalt zijn de grote raampartijen waardoor er veel lichtinval is. Apart toilet met fonteintje, badkamer met grote inloofdouche, design radiator en wastafelmeubel.

Woonkamer met schuifpui naar het ruime zonnige terras (middag- en avondzon).

De open keuken met eetbar is voorzien van allerlei inbouwapparatuur te weten: vaatwasser, 4-pits gasfornuis, afzuigschouw, koel-/vriescombinatie, combi-oven, spoelbak en een betonlook aanrechtblad.

Het privéterrein bereikt u middels een oprit alwaar u uw eigen parkeerplaatsen treft.

Het betreft een zeer verzorgd appartement met zonnig terras, fraaie laminaatvloer, gladde wanden privé parkeerplaats en een gezamenlijke fietsenberging.

Vraagprijs € 290.000,- k.k.
Oplevering: in overleg

Kadastrale kaart

Uw referentie: Heemborgh



| | | | |
|--|--|--|---|
| <p>12345 25</p> <p>— Vastgestelde kadastrale grens</p> <p>— Voorlopige kadastrale grens</p> <p>— Administratieve kadastrale grens</p> <p>— Bebouwing</p> | <p>Deze kaart is noordgericht</p> <p>Perceelnummer</p> <p>Huisnummer</p> | <p>Schaal 1: 500</p> <p>Kadastrale gemeente Haarlemmermeer</p> <p>Sectie O</p> <p>Perceel 3190</p> |  |
|--|--|--|---|

Voor een eensluitend uittreksel, geleverd op 8 april 2024
De bewaarder van het kadaster en de openbare registers

Aan dit uittreksel kunnen geen betrouwbare maten worden ontleend.
De Dienst voor het kadaster en de openbare registers behoudt zich de intellectuele eigendomsrechten voor, waaronder het auteursrecht en het databankenrecht.

Object gegevens

| | |
|---------------------|----------------|
| Soort woning | benedenwoning |
| Type woning | appartement |
| Bouwjaar | 2017 |
| Bouwworm | Bestaande bouw |
| Permanente bewoning | ja |
| Huidig gebruik | woning |
| Huidige bestemming | wonen |

Maten object

| | |
|--------------------|--------------------|
| Aantal kamers | 3 |
| Aantal slaapkamers | 2 |
| Volume | 231 m ³ |
| Perceeloppervlakte | 0 m ² |
| Woonoppervlakte | 64 m ² |

Details

| | |
|----------------|---|
| Ligging object | aan water, aan rustige weg, vrij uitzicht |
| Bijzonderheden | prive parkeerplaats |
| Energielabel | A |
| Verwarming | c.v.-ketel |
| Isolatie | dakisolatie, muurisolatie, vloerisolatie, dubbel glas |
| Warm water | c.v.-ketel |
| Kabel | ja |
| Zonwering | zie lijst van zaken |

Tuin gegevens

| | |
|-----------|------------|
| Tuin | achtertuin |
| Kwaliteit | normaal |



Lijst van zaken

www.heemborgh.nl

| | Blijft achter | Gaat mee | Ter overname | Nvt |
|--|---------------|----------|--------------|-----|
| Woning - Interieur | | | | |
| (Voorzet) openhaard met toebehoren | | | | X |
| Allesbrander | | | | X |
| Houtkachel | | | | X |
| (Gas)kachels | | | | X |
| Designradiator(en) | | | | X |
| Radiatorafwerking | | | | X |
| Verlichting, te weten | | | | |
| - inbouwspots/dimmers | | | | X |
| - opbouwspots/armaturen/lampen/dimmers | X | | | |
| - losse (hang)lampen | | X | | |
| - lamp in het cv-hok | X | | | |
| - buitenlamp | X | | | |
| (Losse)kasten, legplanken, te weten | | | | |
| - legplanken in cv-hok | X | | | |
| - badkamerkasten | | | X | |
| Raamdecoratie/zonwering binnen, te weten | | | | |
| - gordijnrails | X | | | |
| - gordijnen | | X | | |
| - overgordijnen | | | | X |
| - vitrages | | | | X |
| - rolgordijnen | X | | | |
| - lamellen | | | | X |
| - jaloezieën | | | | X |
| - (losse) horren/rolhorren | X | | | |
| - | | | | X |
| - | | | | X |
| Vloerdecoratie, te weten | | | | |
| - vloerbedekking | | | | X |
| - parketvloer | | | | X |

Lijst van zaken

| | Blijft achter | Gaat mee | Ter overname | Nvt |
|--|---------------|----------|--------------|-----|
| - houten vloer(delen) | | | | X |
| - laminaat | X | | | |
| - plavuizen | | | | X |
| - | | | | X |
| - | | | | X |
| Overig, te weten | | | | |
| - spiegelwanden | | | | X |
| - schilderij ophangstelsel | X | | | |
| - kapstok | | X | | |
| - planken kleine slaapkamer | | X | | |
| - Tafel+stoelen, barkrukken, bank | | | X | |
| - | | | | X |
| Woning - Keuken | | | | |
| Keukenblok (met bovenkasten) | X | | | |
| Keuken (inbouw)apparatuur, te weten | | | | |
| - kookplaat | | | | X |
| - (gas)fornuis | X | | | |
| - afzuigkap | X | | | |
| - magnetron | | | | X |
| - oven | | | | X |
| - combi-oven/ combimagnetron | X | | | |
| - koelkast | | | | X |
| - vriezer | | | | X |
| - koel-vriescombinatie | X | | | |
| - vaatwasser | X | | | |
| - Quooker | | | | X |
| - koffiezetapparaat | | X | | |
| - | | | | X |
| - | | | | X |
| Keukenaccessoires, te weten | | | | |

Lijst van zaken

| | Blijft achter | Gaat mee | Ter overname | Nvt |
|-------------------------------------|---------------|----------|--------------|-----|
| - | | | | X |
| - | | | | X |
| - | | | | X |
| - | | | | X |
| - | | | | X |
| - | | | | X |
| - | | | | X |
| - | | | | X |
| Woning - Sanitair/sauna | | | | |
| Sauna met toebehoren | | | | X |
| | | | | X |
| | | | | X |
| Toilet met de volgende toebehoren | | | | |
| - toilet | X | | | |
| - toiletrolhouder | X | | | |
| - toiletborstel(houder) | X | | | |
| - fontein | X | | | |
| - | | | | X |
| - | | | | X |
| Badkamer met de volgende toebehoren | | | | |
| - ligbad | | | | X |
| - jacuzzi/whirlpool | | | | X |
| - douche (cabine/scherm) | X | | | |
| - stoomdouche (cabine) | | | | X |
| - wastafel | X | | | |
| - wastafelmeubel | X | | | |
| - planchet | | | | X |
| - toiletkast | | | | X |
| - toilet | | | | X |
| - toiletrolhouder | | | | X |
| - toiletborstel(houder) | | | | X |
| - Spiegel | | | X | |
| - | | | | X |

Lijst van zaken

| | Blijft achter | Gaat mee | Ter overname | Nvt |
|--|---------------|----------|--------------|-----|
| Woning - Exterieur/ installaties/veiligheid/ energiebesparing | | | | |
| Schotel/antenne | | | | X |
| Brievenbus | X | | | |
| Kluis | | | | X |
| (Voordeur)bel | X | | | |
| Alarminstallatie | | | | X |
| (Veiligheids)sloten en overige inbraakpreventie | X | | | |
| Rookmelders | X | | | |
| (Klok)thermostaat | X | | | |
| Airconditioning | | | | X |
| Screens | | | | X |
| Rolluiken | | | | X |
| Zonwering buiten | | | | X |
| Telefoonaansluiting/ internetaansluiting | X | | | |
| Veiligheidsschakelaar wasautomaat | | | | X |
| Waterslot wasautomaat | | | | X |
| Zonnepanelen | | | | X |
| Oplaadpunt elektrische auto | | | | X |
| Schaduwdoek buiten | | | X | |
| | | | | X |
| | | | | X |
| | | | | X |
| | | | | X |
| Warmwatervoorziening, te weten | | | | |
| - CV-installatie | X | | | |
| - boiler | | | | X |
| - geiser | | | | X |
| - | | | | X |
| - | | | | X |
| - | | | | X |

Lijst van zaken

www.heemborgh.nl

| | Blijft achter | Gaat mee | Ter overname | Nvt |
|---|---------------|----------|--------------|-----|
| Isolatievoorzieningen (voorzetramen/radiatorfolie etc.), te weten | | | | |
| - | | | | X |
| - | | | | X |
| Tuin - Inrichting | | | | |
| Tuinaanleg/bestrating | X | | | |
| Beplanting | X | | | |
| Potten + beplanting | | X | | |
| Tuin - Verlichting/ installaties | | | | |
| Buitenverlichting | X | | | |
| Tijd- of schemerschakelaar/ bewegingsmelder | | | | X |
| | | | | X |
| Tuin - Bebouwing | | | | |
| Tuinhuis/buitenberging | X | | | |
| Kasten/werkbank in tuinhuis/ berging | | | | X |
| (Broei)kas | | | | X |
| | | | | X |
| | | | | X |
| Tuin - Overig | | | | |
| Overige tuin, te weten | | | | |
| - (sier)hek | | | | X |
| - vlaggenmast(houder) | | | | X |
| - | | | | X |
| - | | | | X |
| Overig - Contracten | | | | |
| CV: Nee | | | | |
| Boiler: Nee | | | | |
| Zonnepanelen: Nee | | | | |

Zweilandstraat 38 - Buitenkaag Begane grond

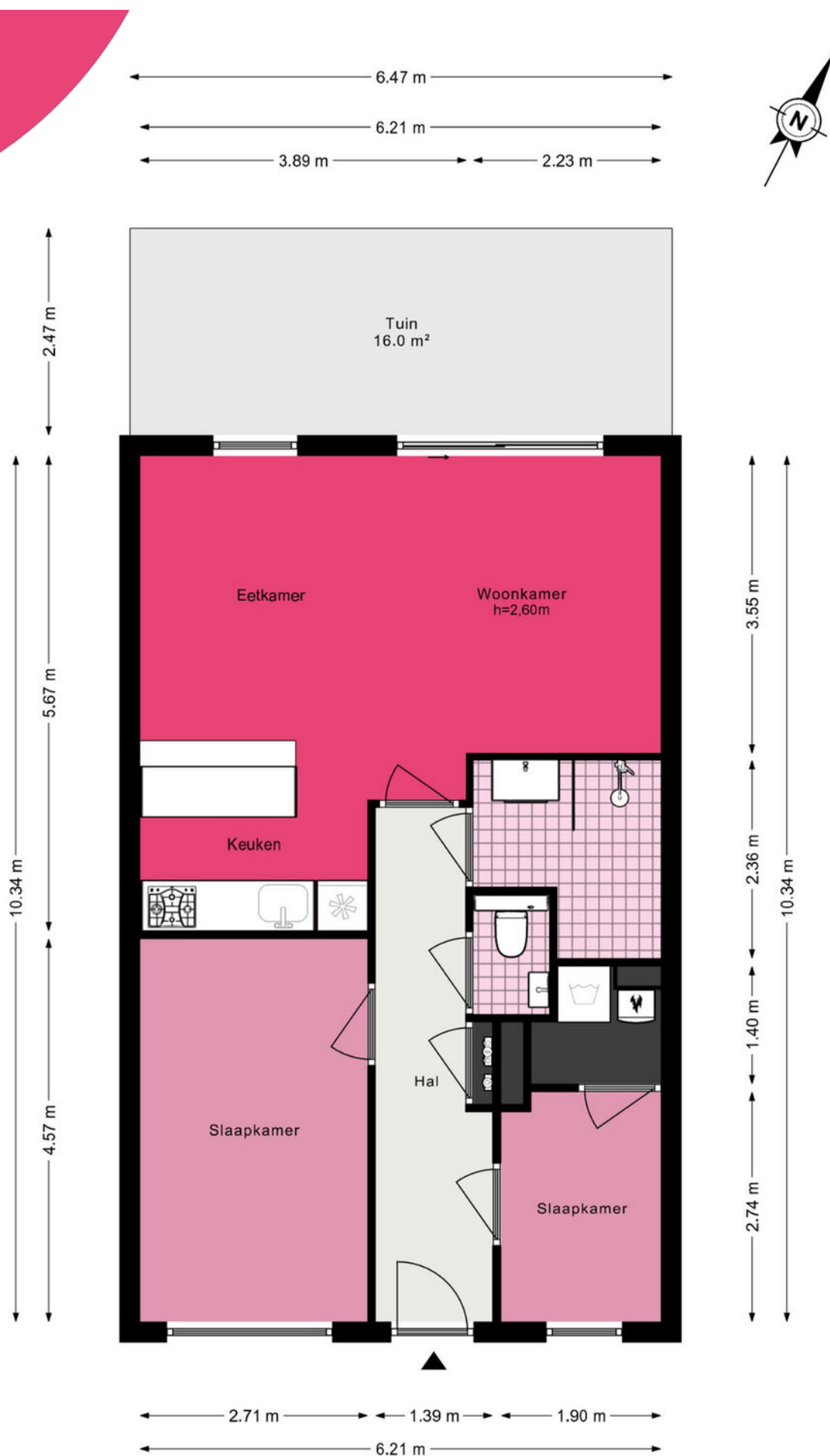

Je hebt een woning bezichtigd, en nu?

Bezichtiging

Je hebt geen verdere belangstelling; wil je ons dit even laten weten, zodat wij dit aan onze opdrachtgever kunnen doorgeven.

Enthousiast

Je bent enthousiast en wilt de woning graag kopen:

- ken je jouw hypotheek mogelijkheden?
- indien jij dat wenst kan Heemborgh Makelaars jou hierbij adviseren. t 0252 - 21 70 11
- Is er voor deze woning een huisvestingsvergunning vereist?
Zo ja, ga na of jij hiervoor in aanmerking komt.

Een bod uitbrengen

Als je bovengenoemde zaken hebt onderzocht, weet je of het voor jou zinvol is om een bod uit te brengen. Een bod kan je zowel mondeling als schriftelijk uitbrengen. Heemborgh Makelaars zal jouw bod overbrengen en bespreken met de eigenaar van de woning. Wordt het door jouw uitgebrachte bod door de eigenaar geaccepteerd, dan is er sprake van een koopovereenkomst. Echter het is pas bindend als de koopovereenkomst door iedereen getekend is.

Het is belangrijk dat jij in jouw bod die zaken opneemt, die voor jouw belangrijk zijn zoals:

- het verkrijgen van een hypotheek al dan niet met Nationale Hypotheek Garantie.
- het verkrijgen van een huisvestingsvergunning.
- een opsomming van de roerende zaken waarvan jij wilt dat ze bij de aankoop in de woning achterblijven.
- het wel of niet laten uitvoeren van een bouwkundige keuring

Onderhandelingen

Het is mogelijk dat het door jouw uitgebrachte bod niet direct door de verkoper wordt geaccepteerd. Heemborgh Makelaars zal dan namens de verkoper met jou in onderhandeling treden.

Koopovereenkomst

Als er een overeenstemming is wordt vervolgens door de verkopende makelaar de koopakte opgemaakt. Nadat de koper een volledig getekend koopcontract heeft ontvangen, heeft de koper nog 3 dagen bedenktijd. Indien de koper de koopovereenkomst wenst te ontbinden, dan dient hij/zij dit middels een bericht met ontvangstbevestiging aan de makelaar kenbaar te maken.

Waarborgsom

De notaris zal jou (de koper) enkele dagen nadat hij de koopakte heeft ontvangen, verzoeken tot het storten van de waarborgsom of het stellen van een bankgarantie, uiterlijk op de datum zoals afgesproken in het koopcontract.

Hypotheek

Als de koopakte is getekend dien je zo spoedig mogelijk de hypotheek aan te vragen. De bank zal een taxatierapport van de woning verlangen. Overleg met je hypotheekadviseur wie dit taxatierapport mag maken. Indien nodig zal nu ook de huisvestingsvergunning kunnen worden aangevraagd.

Leveringsakte

Op het moment dat de datum van het transport nadert, ontvang je een uitnodiging van de notaris om de transportakte te komen tekenen. Op deze dag vindt dus de feitelijke eigendomsoverdracht plaats en ontvang jij de sleutel van jouw nieuwe woning.



Sassenheim

📍 Hoofdstraat 271
2171 BE Sassenheim

☎ 0252 - 217 011
✉ sassenheim@heemborgh.nl

Alles naar wens geweest?

Bennebroek

📍 Rijksstraatweg 22
2121 AE Bennebroek

☎ 023 - 584 52 65
✉ bennebroek@heemborgh.nl

Hillegom

📍 Hoofdstraat 142
2181 EH Hillegom

☎ 0252 - 516 413
✉ hillegom@heemborgh.nl

Nieuw-Vennep

📍 Hoofdweg 1334 A
2151 LT Nieuw-Vennep

☎ 0252 - 629 090
✉ nieuw-vennep@heemborgh