



Linnaeushove
Sassenheim

14

































Sassenheim, Linnaeushove 14

Gelegen in een rustige en kindvriendelijke woonomgeving, treft u deze instapklare tussenwoning. Voor de kinderen is er voldoende vertier in de wijk aanwezig, er is een speeltuin aan de overkant van de straat en met het nabijgelegen water hoeven ze zich zeker niet te vervelen.

De woning ligt op steenworp afstand van het centrum, treinstation, scholen, zwembad en sportverenigingen. Het centrum van Sassenheim heeft een verscheidenheid aan winkels, supermarkten, speciaal zaken en natuurlijk de weekmarkt op donderdag. De uitvalswegen richting Den Haag, Leiden en Amsterdam (A44) zijn allen makkelijk aan te rijden. Omliggende dorpen zoals Lisse, Voorhout en Warmond zijn goed te bereiken op de fiets.

Begane grond: riante hal, met garderobe, trapkast, meterkast, toiletruimte en toegang tot de lichte woonkamer. De lichte woonkamer is afgewerkt met een pvc tegelvloer en aan de achterzijde is er een kunststof kozijn met openslaande deuren geplaatst (2020).

De moderne keuken (2018) is v.v. diverse apparatuur te weten: vaatwasser, 5-pits gasfornuis met extra brede oven, afzuigschouw, combimagnetron en koelkast. De keuken is in lichte kleuren uitgevoerd, met als contrast een donker composiet aanrechtblad.

1e etage: overloop welke toegang geeft tot alle vertrekken op deze verdieping. Aan de voorzijde van de woning treft u een ruime slaapkamer met wastafel en grote inbouwkast met 4 schuifdeuren. Het toilet alwaar u ook de opstelling voor de wasmachine en droger is ook aan de voorzijde gelegen.

Aan de achterzijde is er een tweede royale slaapkamer en een moderne badkamer. De badkamer is voorzien van een grote inlopdouche, ligbad, design radiator en wastafelmeubel met spiegel. In het plafond zijn er diverse inbouwspots geplaatst.

Middels een vaste trap bereikt u de zolderverdieping.

Voorzolder met toegang naar de 3e slaapkamer. Hier is een dakopbouw geplaatst waardoor er veel ruimte en een goede stahoogte is ontstaan, tevens is er achter de knieschotten op deze verdieping ook veel bergruimte aanwezig.

Deze keurig onderhouden woning heeft een fijne achtertuin en een vrijstaand stenen berging waar voldoende ruimte is voor de fietsen, tuinkussens en gereedschap.

Algemeen:

- voegwerk en lood schoorsteen vernieuwd in 2024
- spouwmuurisolatie
- op het dakkapel na is de gehele woning voorzien van kunststof kozijnen met HR++ glas
- gladde wanden en plafonds
- rustige ligging

Vraagprijs € 450.000,- k.k.
Oplevering: in overleg

Kadastrale kaart

Uw referentie: Heemborgh

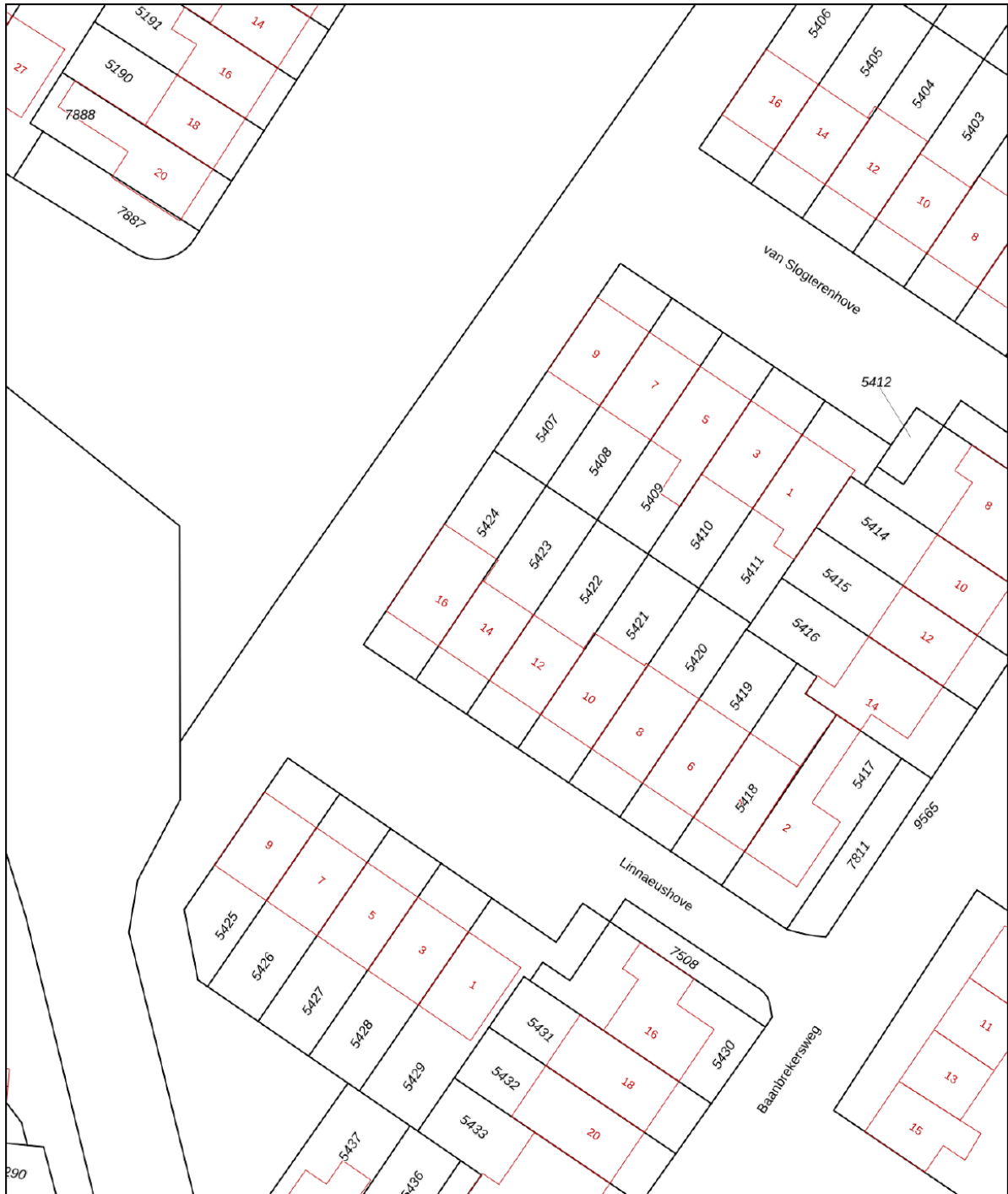

<p>12345 25</p> <p>— Vastgestelde kadastrale grens — Voorlopige kadastrale grens — Administratieve kadastrale grens — Bebouwing</p> <p>Voor een eensluitend uittreksel, geleverd op 18 maart 2024 De bewaarder van het kadaster en de openbare registers</p>	<p>Schaal 1: 500</p> <p>Kadastrale gemeente Sassenheim Sectie A Perceel 5423</p> <p>Aan dit uittreksel kunnen geen betrouwbare maten worden ontleend. De Dienst voor het kadaster en de openbare registers behoudt zich de intellectuele eigendomsrechten voor, waaronder het auteursrecht en het databankenrecht.</p>	
--	--	---

Object gegevens

Soort woning	eengezinswoning
Type woning	tussenwoning
Bouwjaar	1962
Bouwworm	Bestaande bouw
Permanente bewoning	ja
Huidig gebruik	woning
Huidige bestemming	wonen

Maten object

Aantal kamers	5
Aantal slaapkamers	3
Volume	335 m ³
Perceeloppervlakte	138 m ²
Woonoppervlakte	92 m ²

Details

Ligging object	nabij water, aan rustige weg, in woonwijk
Bijzonderheden	n.v.t.
Energielabel	B
Verwarming	c.v.-ketel
Isolatie	muurisolatie, dubbel glas
Warm water	c.v.-ketel
Kabel	ja
Zonwering	zie lijst van zaken

Tuin gegevens

Tuin	achtertuin, voortuin
Kwaliteit	verzorgd



Lijst van zaken

www.heemborgh.nl

	Blijft achter	Gaat mee	Ter overname	Nvt
Woning - Interieur				
(Voorzet) openhaard met toebehoren				X
Allesbrander				X
Houtkachel				X
(Gas)kachels				X
Designradiator(en)	X			
Radiatorafwerking				X
Verlichting, te weten				
- inbouwspots/dimmers	X			
- opbouwspots/armaturen/lampen/dimmers	X			
- losse (hang)lampen				X
-				X
-				X
(Losse)kasten, legplanken, te weten				
- Kledingkast grote slaapkamer, plank washok	X			
-				X
Raamdecoratie/zonwering binnen, te weten				
- gordijnrails	X			
- gordijnen	X			
- overgordijnen				X
- vitrages				X
- rolgordijnen	X			
- lamellen				X
- jaloezieën	X			
- (losse) horren/rolhorren	X			
-				X
-				X
Vloerdecoratie, te weten				
- vloerbedekking				X
- parketvloer				X

Lijst van zaken

	Blijft achter	Gaat mee	Ter overname	Nvt
- houten vloer(delen)				X
- laminaat	X			
- plavuizen				X
- Pvc vloer	X			
-				X
Overig, te weten				
- spiegelwanden				X
- schilderij ophangstelsel				X
-				X
-				X
-				X
-				X
Woning - Keuken				
Keukenblok (met bovenkasten)	X			
Keuken (inbouw)apparatuur, te weten				
- kookplaat				X
- (gas)fornuis	X			
- afzuigkap	X			
- magnetron	X			
- oven	X			
- combi-oven/ combimagnetron	X			
- koelkast	X			
- vriezer	X			
- koel-vriescombinatie	X			
- vaatwasser	X			
- Quooker				X
- koffiezetapparaat		X		
-				X
-				X
Keukenaccessoires, te weten				
-				X

Lijst van zaken

	Blijft achter	Gaat mee	Ter overname	Nvt
-				X
-				X
-				X
-				X
-				X
-				X
-				X
Woning - Sanitair/sauna				
Sauna met toebehoren				X
				X
				X
Toilet met de volgende toebehoren				
- toilet	X			
- toiletrolhouder	X			
- toiletborstel(houder)				X
- fontein				X
-				X
-				X
Badkamer met de volgende toebehoren				
- ligbad	X			
- jacuzzi/whirlpool				X
- douche (cabine/scherf)	X			
- stoomdouche (cabine)				X
- wastafel	X			
- wastafelmeubel	X			
- planchet				X
- toiletkast				X
- toilet	X			
- toiletrolhouder				X
- toiletborstel(houder)				X
-				X
-				X

Lijst van zaken

	Blijft achter	Gaat mee	Ter overname	Nvt
Woning - Exterieur/ installaties/veiligheid/ energiebesparing				
Schotel/antenne				X
Brievenbus	X			
Kluis				X
(Voordeur)bel	X			
Alarminstallatie				X
(Veiligheids)sloten en overige inbraakpreventie				X
Rookmelders	X			
(Klok)thermostaat	X			
Airconditioning				X
Screens				X
Rolluiken				X
Zonwering buiten				X
Telefoonaansluiting/ internetaansluiting				X
Veiligheidsschakelaar wasautomaat				X
Waterslot wasautomaat				X
Zonnepanelen				X
Oplaadpunt elektrische auto				X
				X
				X
				X
				X
				X
Warmwatervoorziening, te weten				
- CV-installatie			X	
- boiler				X
- geiser				X
-				X
-				X
-				X

Lijst van zaken

www.heemborgh.nl

	Blijft achter	Gaat mee	Ter overname	Nvt
Isolatievoorzieningen (voorzetramen/radiatorfolie etc.), te weten				
-				X
-				X
Tuin - Inrichting				
Tuinaanleg/bestrating	X			
Beplanting	X			
				X
Tuin - Verlichting/ installaties				
Buitenverlichting	X			
Tijd- of schemerschakelaar/ bewegingsmelder	X			
				X
Tuin - Bebouwing				
Tuinhuis/buitenberging	X			
Kasten/werkbank in tuinhuis/ berging	X			
(Broei)kas				X
				X
				X
Tuin - Overig				
Overige tuin, te weten				
- (sier)hek	X			
- vlaggenmast(houder)	X			
-				X
-				X
Overig - Contracten				
CV: Nee				
Boiler: Nee				
Zonnepanelen: Nee				

Linnaeushove 14 - Sassenheim

Begane grond

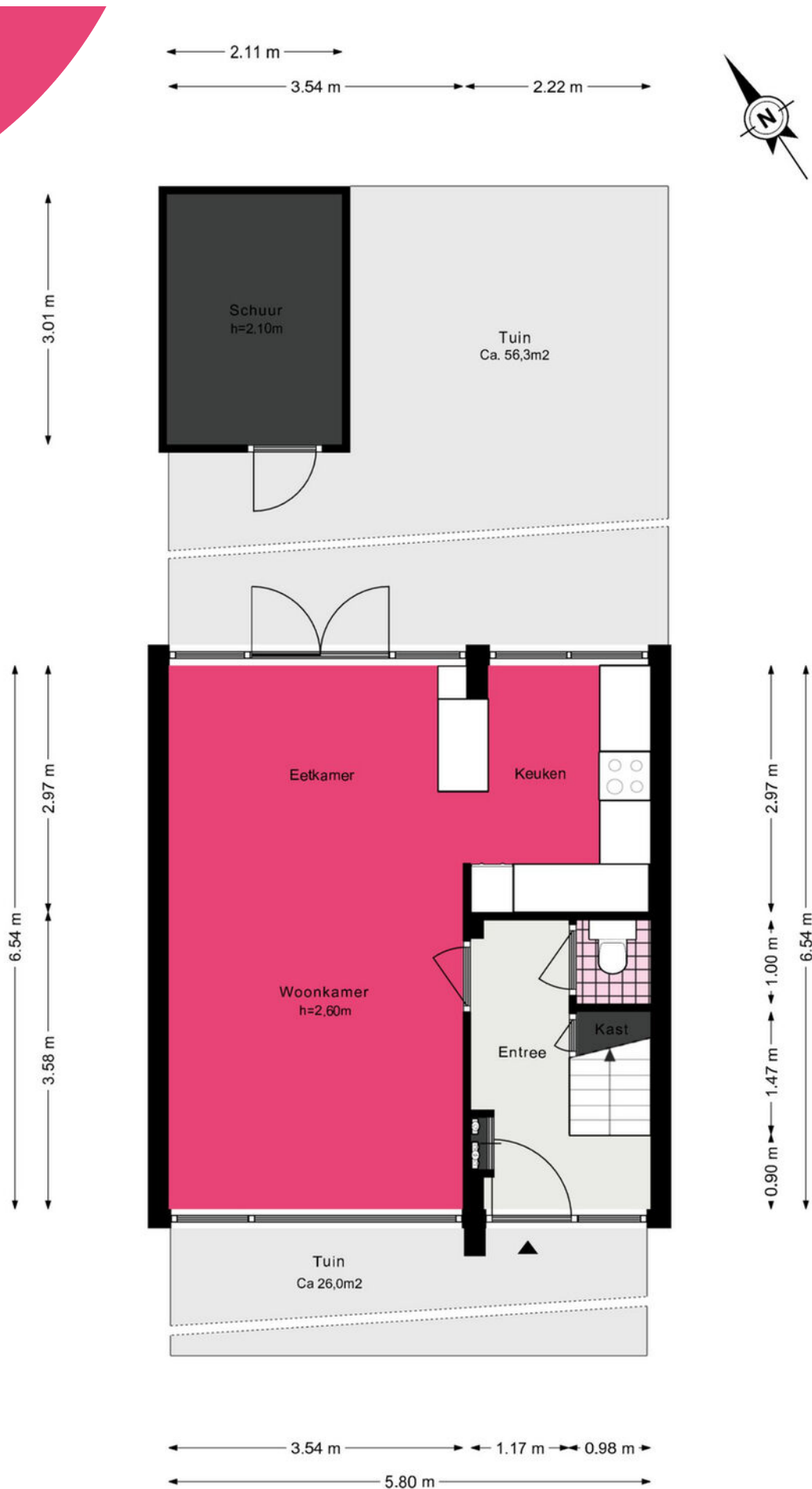

Linnaeushove 14 - Sassenheim
Eerste verdieping

www.heemborgh.nl

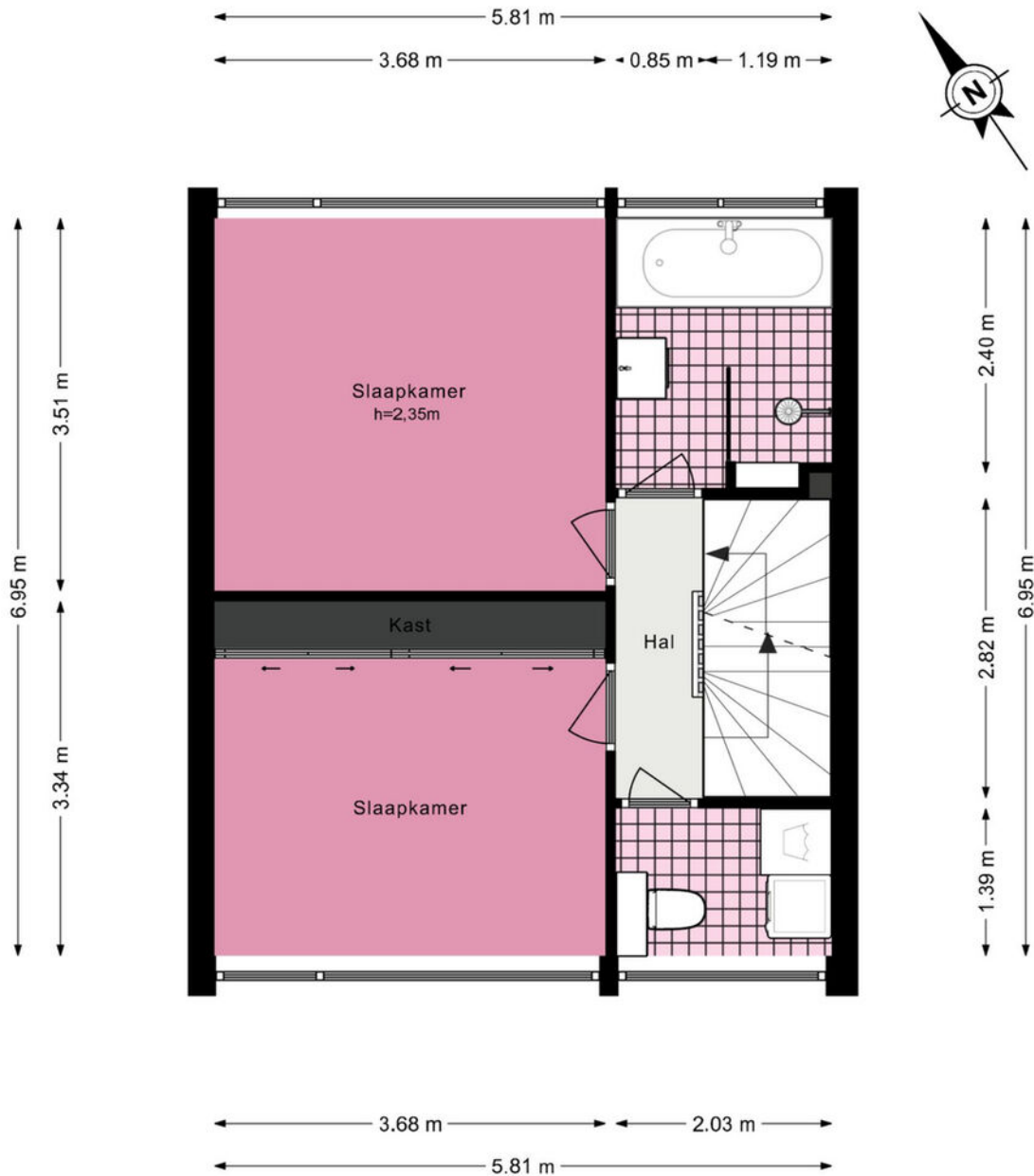

Linnaeushove 14 - Sassenheim Tweede verdieping

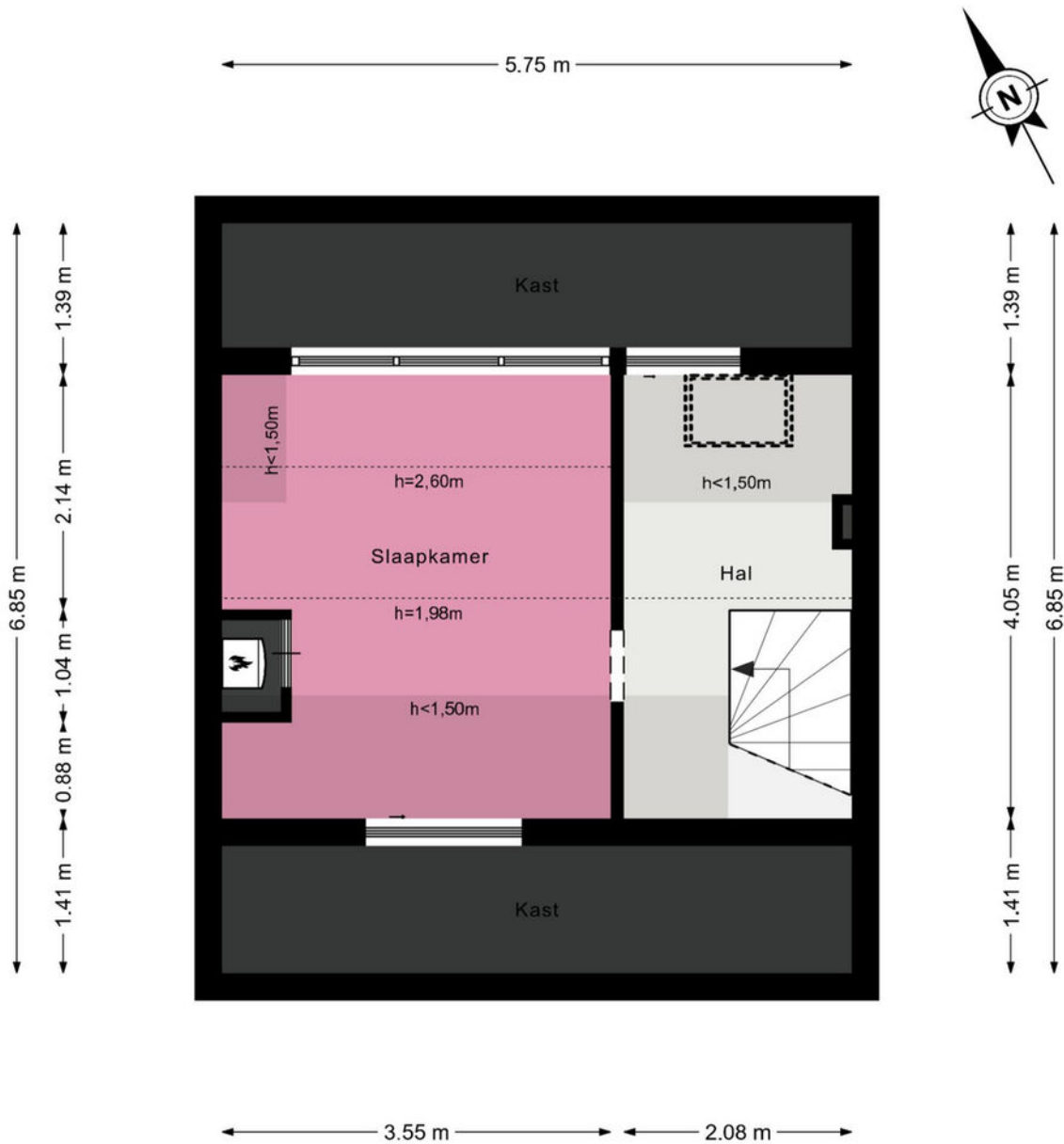

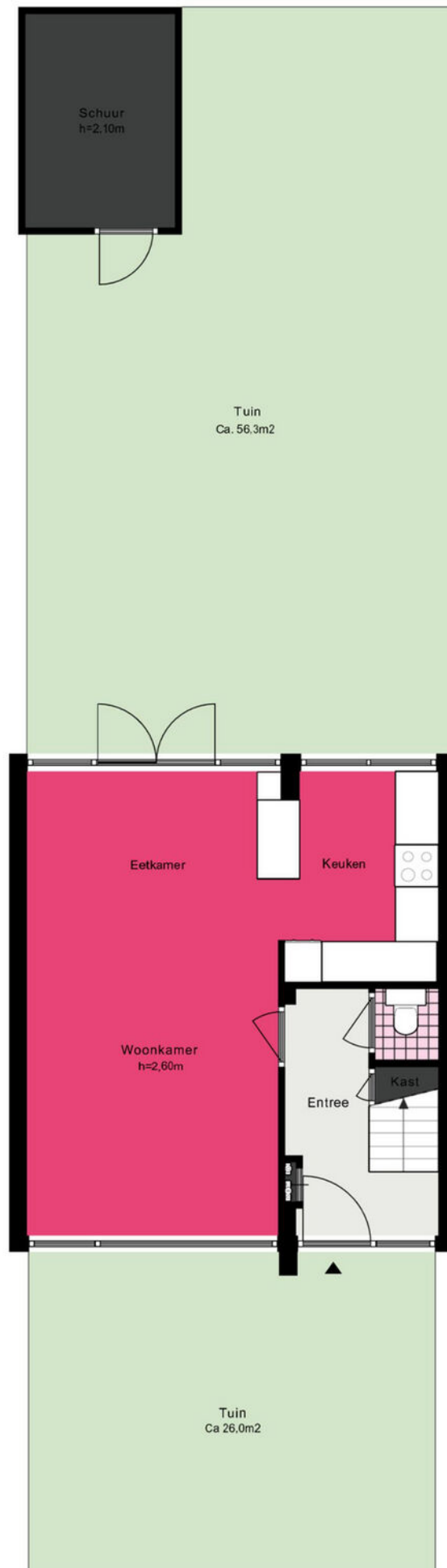



Je hebt een woning bezichtigd, en nu?

Bezichtiging

Je hebt geen verdere belangstelling; wil je ons dit even laten weten, zodat wij dit aan onze opdrachtgever kunnen doorgeven.

Enthousiast

Je bent enthousiast en wilt de woning graag kopen:

- ken je jouw hypotheek mogelijkheden?
- indien jij dat wenst kan Heemborgh Makelaars jou hierbij adviseren. t 0252 - 21 70 11
- Is er voor deze woning een huisvestingsvergunning vereist?
Zo ja, ga na of jij hiervoor in aanmerking komt.

Een bod uitbrengen

Als je bovengenoemde zaken hebt onderzocht, weet je of het voor jou zinvol is om een bod uit te brengen. Een bod kan je zowel mondeling als schriftelijk uitbrengen. Heemborgh Makelaars zal jouw bod overbrengen en bespreken met de eigenaar van de woning. Wordt het door jouw uitgebrachte bod door de eigenaar geaccepteerd, dan is er sprake van een koopovereenkomst. Echter het is pas bindend als de koopovereenkomst door iedereen getekend is.

Het is belangrijk dat jij in jouw bod die zaken opneemt, die voor jouw belangrijk zijn zoals:

- het verkrijgen van een hypotheek al dan niet met Nationale Hypotheek Garantie.
- het verkrijgen van een huisvestingsvergunning.
- een opsomming van de roerende zaken waarvan jij wilt dat ze bij de aankoop in de woning achterblijven.
- het wel of niet laten uitvoeren van een bouwkundige keuring

Onderhandelingen

Het is mogelijk dat het door jouw uitgebrachte bod niet direct door de verkoper wordt geaccepteerd. Heemborgh Makelaars zal dan namens de verkoper met jou in onderhandeling treden.

Koopovereenkomst

Als er een overeenstemming is wordt vervolgens door de verkopende makelaar de koopakte opgemaakt. Nadat de koper een volledig getekend koopcontract heeft ontvangen, heeft de koper nog 3 dagen bedenktijd. Indien de koper de koopovereenkomst wenst te ontbinden, dan dient hij/zij dit middels een bericht met ontvangstbevestiging aan de makelaar kenbaar te maken.

Waarborgsom

De notaris zal jou (de koper) enkele dagen nadat hij de koopakte heeft ontvangen, verzoeken tot het storten van de waarborgsom of het stellen van een bankgarantie, uiterlijk op de datum zoals afgesproken in het koopcontract.

Hypotheek

Als de koopakte is getekend dien je zo spoedig mogelijk de hypotheek aan te vragen. De bank zal een taxatierapport van de woning verlangen. Overleg met je hypotheekadviseur wie dit taxatierapport mag maken. Indien nodig zal nu ook de huisvestingsvergunning kunnen worden aangevraagd.

Leveringsakte

Op het moment dat de datum van het transport nadert, ontvang je een uitnodiging van de notaris om de transportakte te komen tekenen. Op deze dag vindt dus de feitelijke eigendomsoverdracht plaats en ontvang jij de sleutel van jouw nieuwe woning.



Sassenheim

📍 Hoofdstraat 271
2171 BE Sassenheim

☎ 0252 - 217 011
✉ sassenheim@heemborgh.nl

Alles naar wens geweest?

Bennebroek

📍 Rijksstraatweg 22
2121 AE Bennebroek

☎ 023 - 584 52 65
✉ bennebroek@heemborgh.nl

Hillegom

📍 Hoofdstraat 142
2181 EH Hillegom

☎ 0252 - 516 413
✉ hillegom@heemborgh.nl

Nieuw-Vennep

📍 Hoofdweg 1334 A
2151 LT Nieuw-Vennep

☎ 0252 - 629 090
✉ nieuw-vennep@heemborgh