



Prinses Irenelaan
Hillegom

15

Heemborgh Makelaars Hillegom

Kennis delen is onze kracht!

Om jouw huis te verkopen en een nieuw droomhuis te vinden, werken wij intensief met elkaar samen. Met vier vestigingen in de Duin- en Bollenstreek, Zuid-Kennemerland en de Haarlemmermeer is ons bereik en netwerk groot. Naast dat wij als makelaar in deze regio werken, wonen wij hier ook. We weten daarom precies wat er speelt; in de omgeving en in de markt.

De zoektocht naar jouw Droomhuis!

Je wilt een huis kopen. Maar wat voor een type huis, in welke prijsklasse, in welke omgeving en wat zijn nu echt je harde eisen? Het beantwoorden van deze vragen is soms lastiger dan je denkt. En dat begrijpen wij. Een huis koop je misschien maar één of enkele keren in je leven. Het nadenken over je wensen is daarom van essentieel belang en daar nemen wij de tijd voor.

Ons jonge en dynamische team van Heemborgh Makelaars Hillegom loopt altijd een stapje harder om het beste resultaat voor jou te behalen.

Remy Kok
Eigenaar Heemborgh Hillegom
Regio Bollenstreek-Noord

Hoofdstraat 142
2181 EH Hillegom
T: 0252-516413
E: hillegom@heemborgh.nl























































Hillegom,

Prinses Irenelaan 15

DEZE WONING IS HET BEZOEKEN WAARD VANWEGE:

- * DE OPTIMALE AFSTAND TOT HET CENTUM EN STATION
- * HET ZICHT OP NAASTGELEGEN VAN NISPENPARK
- * KINDEREN DIE PLEZIER BELEVEN DOOR LIGGING AAN WOONERF
- * DE HEERLIJK ZONNIGE TUIN AAN DE ZIJKANT EN ACHTERZIJDE

Deze in 1958 gebouwde en uiterst sfeervolle twee onder een kapwoning, is gebouwd op een perceel eigen grond van 236 m². Beschikt over een heerlijke tuin aan drie zijden en biedt hierdoor leuke mogelijkheden. De woning is aan achterzijde uitgebouwd en is, gezien de situering, heerlijk licht aan binnenzijde. De tuin, deels aangelegd met o.a. sierbestrating, heeft een uitstekende ligging (zuid) waardoor de gehele dag volop van de zon genoten kan worden. Aan voorzijde is de woning gelegen aan een autoluw pleintje waardoor deze beslist kindvriendelijk is.

De woning is gunstig gelegen tussen plan "De Mare!" en het centrum van Hillegom. Het object is bijzonder centraal gelegen, gunstig ten opzichte van het centrum met aantrekkelijk winkelgebied, voorzieningen en scholen (Johannesschool); zijn lopend bereikbaar. Ook op korte afstand van openbaar vervoer (bushalte nabij en op fiets/loopafstand van NS-station). Tegenover de woning ligt het aantrekkelijke Van Nispenpark, dat geheel opnieuw is aangelegd, met een eigentijdse en fraaie uitstraling (speelvoorzieningen). Ook de Mariastraat heeft een facelift gehad met haar karakteristieke sfeer.

De indeling van deze leuke woning is als volgt:

Begane grond:

Overdekte entree, ruime hal met garderobe, praktische trapkast en een verdiept toilet met wastafel. Vanuit de hal middels een glasdeur toegang tot de L-vormige woonkamer met een oppervlakte van ca. 36 m²; is bijzonder licht door raampartijen aan drie zijden en situering richting het zuiden. Aan voorzijde bevindt zich een speelse erker, aan de zijkant een aantrekkelijk erkerkozijn en aan achterzijde een brede schuifpui; geeft toegang tot het terras. Aansluitend in de aanbouw de lichte en 'gesloten' keuken, uitgevoerd met een luxe keukeninrichting, geplaatst in hoekopstelling en voorzien van een hoogglans wit front. De keuken is voorzien van diverse ingebouwde apparatuur zoals een koel-/vriescombinatie, vaatwasser, inductie kookplaat, magnetron/oven, warmhoud-lade en koffiemachine. De keuken is afgewerkt met een fraai donker hardstenen aanrechtblad. Vanuit de keuken een buitendeur met toegang tot de tuin. Aangrenzend aan de keuken bevindt zich een praktische bijkeuken/berging, met de opstelplaats van de wasmachine/droger en een uitstortbakje met watertappunt.

Onder een gedeelte van de woonkamer is een aantrekkelijke verdiepte wijnkelder aanwezig.

Vanuit de hal de trapopgang naar de 1e verdieping.

1e verdieping:

Overloop, aan de voorzijde 1 royale en lichte slaapkamer met brede schuifpui naar het balkon; deze slaapkamer is voorzien van een zijraam en heeft een heerlijke zonligging. Tevens aan de voorzijde de badkamer, uitgevoerd met een douchegelegenheid en een vaste wastafel, compleet met thermostaatmengkraan en designradiator. Aan de achterzijde bevindt zich een riante 2e slaapkamer met zijraam (voorheen 2 slaapkamers) met aansluitend een kleedkamer met vaste kastenwand. Vanuit deze slaapkamer een deur met toegang tot het platte dak boven de uitbouw. Op de overloop bevindt zich een separaat 2e toilet.

De originele dichte trap brengt u naar de 2e verdieping.

Vraagprijs € 629.000,- k.k.

Oplevering: in overleg

Hillegom,

Prinses Irenelaan 15

2e verdieping:

Overloop met bergruimte onder het dakvlak en aan achterzijde een 3e slaapkamer met dakkapel en bergruimte onder het dakvlak. De kamer is ook uitstekend te gebruiken als werkruimte. Een royale 4e slaapkamer, eveneens voorzien van doorlopende dakkapel en vaste wastafel. Deze kamer beschikt over vaste kasten en onder het dakvlak bergruimte alsmede twee speelse kopgevelramen.

Bijzonderheden:

Woonoppervlakte ca. 143 m² en inhoud ca. 510 m³.

Woonkamer is voorzien van een hardhouten vloerafwerking.

Diverse stucwerk wandafwerkingen aangebracht alsmede ingebouwde verlichting middels spots (o.a. woonkamer en badkamer).

Aan buitenzijde diverse (elektrische) zonweringen aangebracht waaronder markiezen en screens.

Buitenkraan en elektra-aansluitingen aan achterzijde aanwezig.

Schilderwerk is aan buitenzijde in 2022 uitgevoerd.

Duurzaamheid:

De woning is op diverse punten nageïsoleerd zoals vloer en gevel. Ook is de woning geheel voorzien van isolatieglas. Daarnaast zijn op de woning 10 zonnepanelen aangebracht met ca. 3200 Wattpiek vermogen. De woning beschikt over een gunstig energielabel B.

Hillegom:

Hillegom is een gezellige op Noord-Holland georiënteerde woonplaats met een goede en centrale ligging. Het dorp beschikt over goede voorzieningen, een uitgebreid winkelbestand, sportvelden en diverse scholen waaronder tevens middelbaar onderwijs. Er zijn uitstekende openbaar vervoerverbindingen met bus en trein. Er bevindt zich een NS-station met snelle verbindingen naar Haarlem, Amsterdam, Leiden en Den Haag. De Luchthaven Schiphol is binnen ca. 15 autominuten bereikbaar. Hillegom is gunstig gesitueerd ten opzichte van duinen en strand, welke op fietsafstand van de woning gelegen zijn. Daarnaast beschikt Hillegom over een openluchtzwembad. Het dorp is uitermate geschikt voor forensen die werkzaam zijn in de grote steden of op de luchthaven Schiphol. Hillegom heeft overigens weinig of geen last van de geluidsbanen van de luchthaven.

Vraagprijs € 629.000,- k.k.

Oplevering: in overleg

Object gegevens

Soort woning	eengezinswoning
Type woning	2-onder-1-kapwoning
Bouwjaar	1958
Bouwworm	Bestaande bouw
Permanente bewoning	ja
Huidig gebruik	
Huidige bestemming	

Maten object

Aantal kamers	6
Aantal slaapkamers	4
Volume	510 m ³
Perceeloppervlakte	236 m ²
Woonoppervlakte	143 m ²

Details

Ligging object	aan park, aan rustige weg, in centrum, beschutte ligging
Bijzonderheden	
Premies / sub	
Verwarming	c.v.-ketel
Isolatie	dakisolatie, muurisolatie, vloerisolatie, dubbel glas
Warm water	c.v.-ketel
Kabel	
Zonwering	

Tuin gegevens

Tuin	achtertuin, voortuin, zijtuin
Kwaliteit	fraai aangelegd





Prinses Irenelaan 15, Hillegom - Begane grond

Aan de plattegronden kunnen geen rechten worden ontleend
© Zibber www.zibber.nl

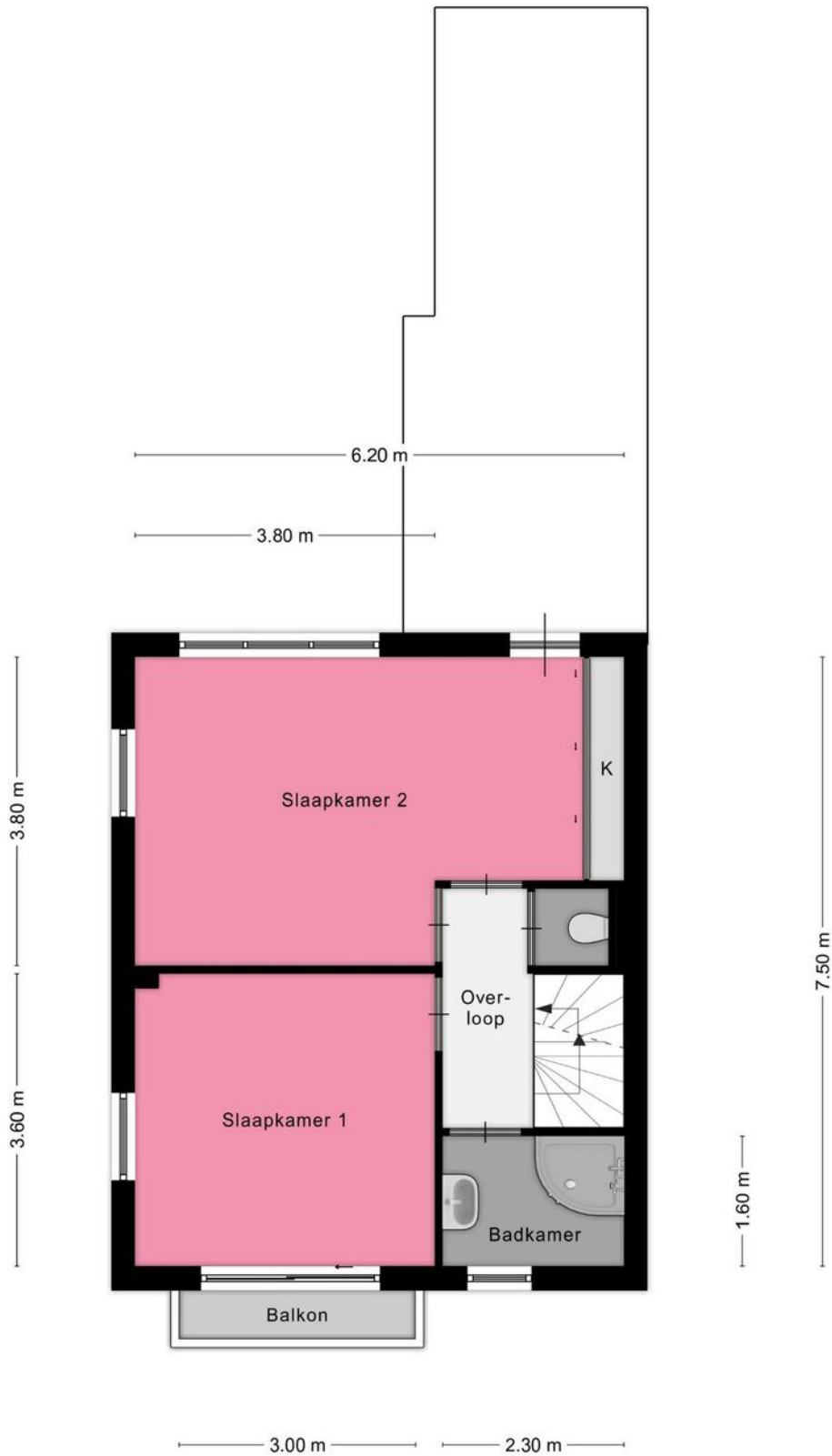

Prinses Irenelaan 15, Hillegom - Eerste verdieping

Aan de plattegronden kunnen geen rechten worden ontleend © Zibber www.zibber.nl

Aan de plattegronden kunnen geen rechten worden ontleend © Zibber www.zibber.nl



3.00 m

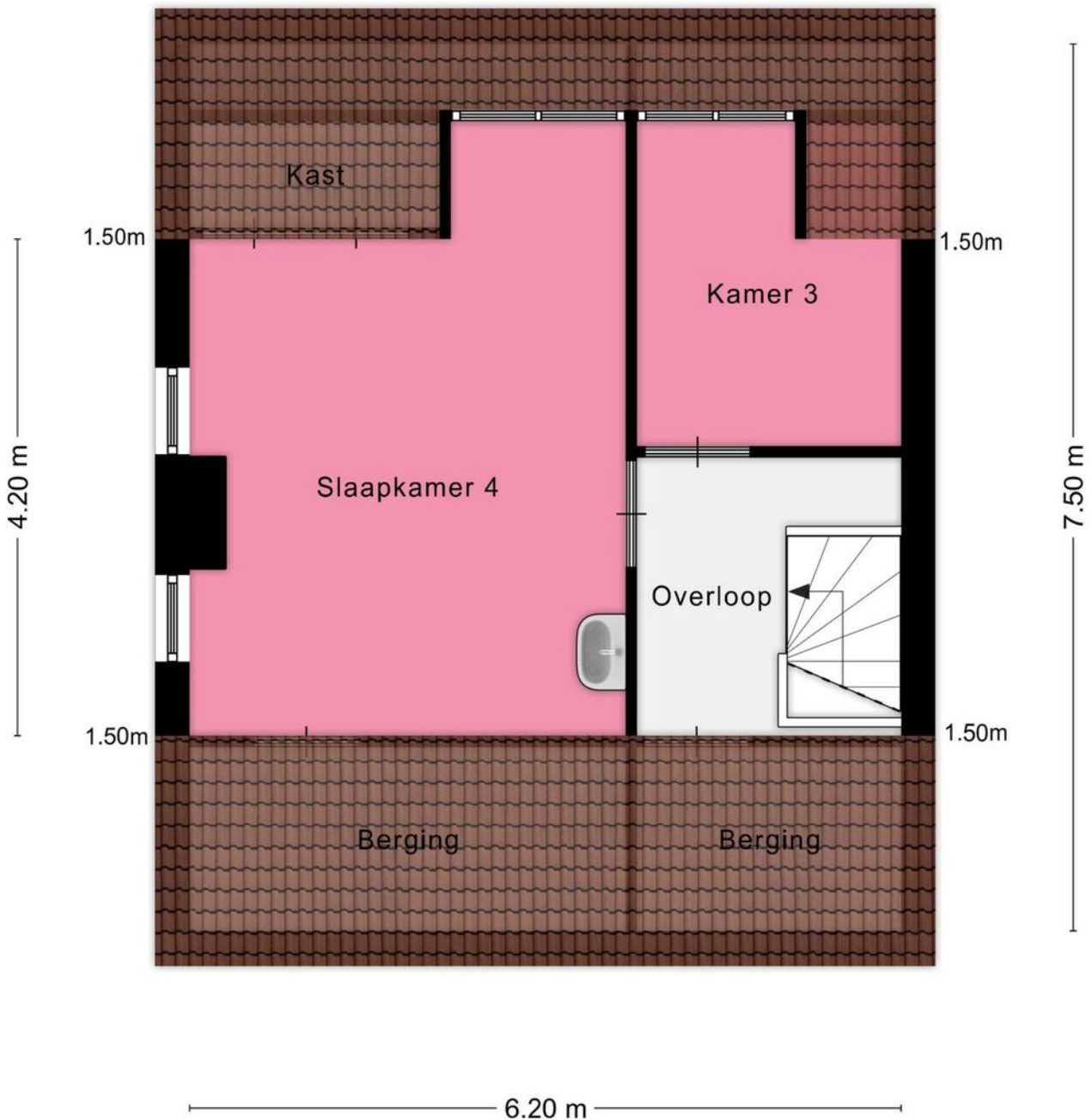

Prinses Irenelaan 15, Hillegom - Tweede verdieping

Aan de plattegronden kunnen geen rechten worden ontleend
© Zibber www.zibber.nl

Aan de plattegronden kunnen geen rechten worden ontleend © Zibber www.zibber.nl

Lijst van zaken

www.heemborgh.nl

	Blijft achter	Gaat mee	Ter overname	Nvt
Woning - Interieur				
(Voorzet) openhaard met toebehoren				X
Allesbrander				X
Houtkachel				X
(Gas)kachels				X
Designradiator(en)				X
Radiatorafwerking				X
Verlichting, te weten				
- inbouwspots/dimmers	X			
- opbouwspots/armaturen/lampen/dimmers		X		
- losse (hang)lampen	X			
-				X
-				X
(Losse)kasten, legplanken, te weten				
- alle kasten mvv bureau en Pastoekast kamer	X			
-				X
Raamdecoratie/zonwering binnen, te weten				
- gordijnrails	X			
- gordijnen	X			
- overgordijnen	X			
- vitrages	X			
- rolgordijnen	X			
- lamellen	X			
- jaloezieën	X			
- (losse) horren/rolhorren				X
-				X
-				X
Vloerdecoratie, te weten				
- vloerbedekking	X			
- parketvloer	X			

Lijst van zaken

	Blijft achter	Gaat mee	Ter overname	Nvt
- houten vloer(delen)				X
- laminaat				X
- plavuizen				X
-				X
-				X
Overig, te weten				
- spiegelwanden				X
- schilderij ophangstelsel				X
-				X
-				X
-				X
-				X
Woning - Keuken				
Keukenblok (met bovenkasten)	X			
Keuken (inbouw)apparatuur, te weten				
- kookplaat	X			
- (gas)fornuis				X
- afzuigkap	X			
- magnetron				X
- oven				X
- combi-oven/ combimagnetron	X			
- koelkast	X			
- vriezer	X			
- koel-vriescombinatie	X			
- vaatwasser	X			
- Quooker				X
- koffiezetapparaat	X			
-				X
-				X
Keukenaccessoires, te weten				
- Warmhoudlade	X			

Lijst van zaken

www.heemborgh.nl

	Blijft achter	Gaat mee	Ter overname	Nvt
-				X
-				X
-				X
-				X
-				X
-				X
-				X
Woning - Sanitair/sauna				
Sauna met toebehoren				X
				X
				X
Toilet met de volgende toebehoren				
- toilet	X			
- toiletrolhouder	X			
- toiletborstel(houder)	X			
- fontein	X			
- Verlichtingarmaturen	X			
-				X
Badkamer met de volgende toebehoren				
- ligbad				X
- jacuzzi/whirlpool				X
- douche (cabine/scherf)	X			
- stoomdouche (cabine)				X
- wastafel	X			
- wastafelmeubel				X
- planchet				X
- toiletkast	X			
- toilet	X			
- toiletrolhouder	X			
- toiletborstel(houder)	X			
-				X
-				X

Lijst van zaken

	Blijft achter	Gaat mee	Ter overname	Nvt
Woning - Exterieur/ installaties/veiligheid/ energiebesparing				
Schotel/antenne				X
Brievenbus				X
Kluis				X
(Voordeur)bel		X		
Alarminstallatie	X			
(Veiligheids)sloten en overige inbraakpreventie	X			
Rookmelders	X			
(Klok)thermostaat	X			
Airconditioning				X
Screens				X
Rolluiken				X
Zonwering buiten	X			
Telefoonaansluiting/ internetaansluiting	X			
Veiligheidsschakelaar wasautomaat				X
Waterslot wasautomaat				X
Zonnepanelen	X			
Oplaadpunt elektrische auto				X
				X
				X
				X
				X
				X
Warmwatervoorziening, te weten				
- CV-installatie	X			
- boiler				X
- geiser				X
-				X
-				X
-				X

Lijst van zaken

www.heemborgh.nl

	Blijft achter	Gaat mee	Ter overname	Nvt
Isolatievoorzieningen (voorzetramen/radiatorfolie etc.), te weten				
-				X
-				X
Tuin - Inrichting				
Tuinaanleg/bestrating	X			
Beplanting	X			
				X
Tuin - Verlichting/ installaties				
Buitenverlichting	X			
Tijd- of schemerschakelaar/ bewegingsmelder				X
				X
Tuin - Bebouwing				
Tuinhuis/buitenberging	X			
Kasten/werkbank in tuinhuis/ berging	X			
(Broei)kas				X
				X
				X
Tuin - Overig				
Overige tuin, te weten				
- (sier)hek				X
- vlaggenmast(houder)				X
-				X
-				X
Overig - Contracten				
CV: Nee				
Boiler: Nee				
Zonnepanelen: Nee				

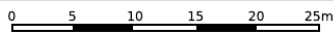
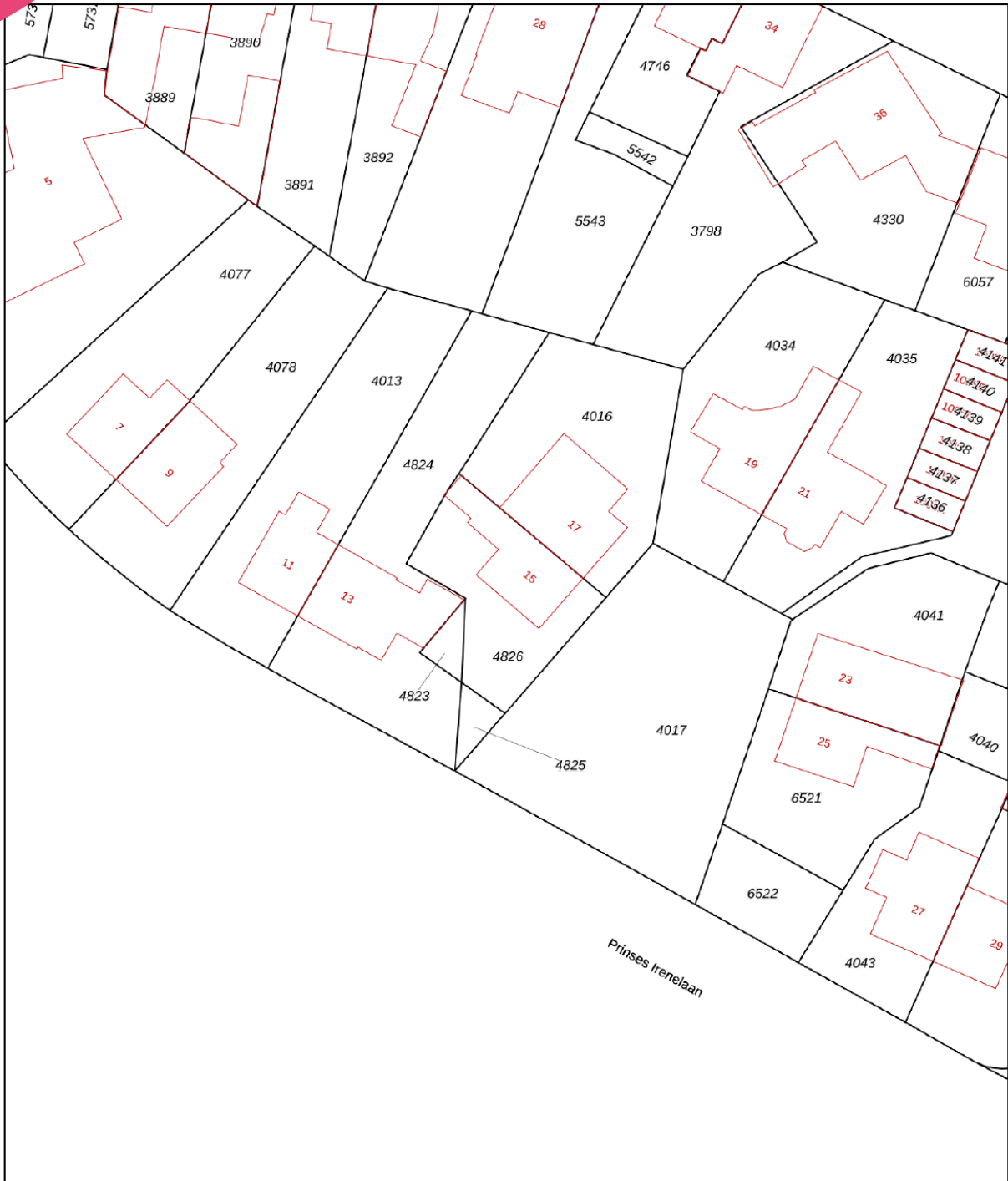

12345	Deze kaart is noordgericht	Schaal 1: 500	
25	Perceelnummer	Kadastrale gemeente Hillegom	
	Huisnummer	Sectie B	
	Vastgestelde kadastrale grens	Perceel 4826	
	Voorlopige kadastrale grens		
	Administratieve kadastrale grens		
	Bebouwing		

Voor een eensluitend uittreksel, geleverd op 4 juli 2023
De bewaarder van het kadaster en de openbare registers

Aan dit uittreksel kunnen geen betrouwbare maten worden ontleend.
De Dienst voor het kadaster en de openbare registers behoudt zich de intellectuele eigendomsrechten voor, waaronder het auteursrecht en het databankenrecht.



HEEMBORGH
MAKELAARS

Combideal



Jouw voordelen:



- Snel op de hoogte van het nieuwe woningaanbod.
- In beide processen staan jouw wensen centraal.
- Wij stemmen de verkoop van je huidige woning helemaal af op het aankoopproces.
- **€ 500,-** korting (incl. btw) op de eindnota.

Samen op zoek naar je droomhuis, ondertussen maken we je huidige woning verkoop klaar.

Meer weten?

In de huidige markt wil je eerst een nieuwe woning gekocht hebben voordat je je huidige woning verkoopt. Dit kan zomaar enige tijd duren.

Maak nu gebruik van deze nieuwe vorm van aan- en verkoop. We maken samen met jou de verkoop start klaar. Wanneer je een woning hebt gekocht, kunnen we snel van start met de verkoop.

**Nieuwsgierig geworden?
We vertellen je graag meer.**

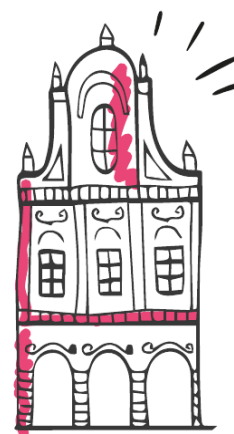

**Combideal &
aan- en verkoop**

Je hebt een woning bezichtigd, en nu?

Enthousiast

Je bent enthousiast en wil de woning graag kopen:

- ken je jouw hypotheekmogelijkheden?
- uiteraard kan Heemborgh Makelaars je in contact brengen met een financieel adviseur.

Een bod uitbrengen

Als je bovengenoemde zaken hebt onderzocht, weet je of het voor jou zinvol is om een bod uit te brengen. Een bod kan je zowel mondeling als schriftelijk uitbrengen. Heemborgh Makelaars zal jouw bod overbrengen en bespreken met de eigenaar van de woning. Wordt het door jouw uitgebrachte bod door de eigenaar geaccepteerd, dan is er sprake van een overeenkomst. Echter is deze overeenkomst pas bindend als deze door beide partijen is ondertekend middels een koopcontract.

Het is belangrijk dat je in jouw bieding die zaken opneemt, die voor jou belangrijk zijn zoals:

- het verkrijgen van een hypotheek al dan niet met Nationale Hypotheek Garantie;
- een opsomming van de roerende zaken waarvan jij wilt dat ze bij de aankoop in de woning achterblijven;
- het wel of niet laten uitvoeren van een bouwkundige keuring;
- per welke datum jij de woning wilt aanvaarden

Onderhandelingen

Je bent officieel in onderhandeling als de verkoper reageert op jouw bod. Bijvoorbeeld als de verkoper een tegenbod doet. Als de verkopend makelaar aangeeft dat hij jouw bod met de verkoper zal overleggen, betekent dat dus nog niet dat je in onderhandeling bent. Gedurende een onderhandeling kan er een kans bestaan dat de procedure voor verkoop wordt gewijzigd naar een inschrijving waarbij meerdere bidders uitgenodigd worden tot het doen van een bod.

Rechtsgeldige koopovereenkomst pas ná ondertekening

Een mondelinge overeenstemming tussen de particuliere verkoper en de particuliere koper is niet rechtsgeldig. Met andere woorden: er is geen koop. Er is pas sprake van een rechtsgeldige koopovereenkomst als de particuliere verkoper en de particuliere koper de koopovereenkomst hebben ondertekend. Dit vloeit voort uit artikel 7:2 Burgerlijk Wetboek. Een bevestiging van de mondelinge overeenstemming per e-mail of een toegestuurd concept van de koopovereenkomst wordt overigens niet gezien als een 'ondertekende koopovereenkomst'.

Bedenktime

Na het ondertekenen van de schriftelijke overeenkomst heeft de koper het recht om binnen drie dagen nadat de door beide partijen ondertekende koopovereenkomst aan de koper is overhandigd, van de koop af te zien. Wanneer de koper hiervan gebruik wenst te maken dient dit middels een bericht met ontvangstbevestiging aan de makelaar kenbaar gemaakt te worden.

Notaris

Wanneer hiervoor geen uitzondering bestaat voor verkoper mag koper bepalen bij welk notaris kantoor de juridische levering zal plaatsvinden. Uiterlijk op de dag van ondertekening van de koopakte geeft koper zijn keuze door aan Heemborgh Makelaars Hillegom.

Waarborgsom

De notaris zal jou (de koper) enkele dagen nadat hij de koopakte heeft ontvangen, verzoeken tot het storten van de waarborgsom of het stellen van een bankgarantie, uiterlijk op de datum zoals afgesproken in de koopovereenkomst.

Hypotheek

Als de koopakte is getekend dien je zo spoedig mogelijk de hypotheek aan te vragen. De bank zal een taxatierapport van de woning verlangen. Overleg met je hypotheekadviseur wie dit taxatierapport mag opmaken.

Leveringsakte

Op het moment dat de datum van het transport nadert, ontvang je een uitnodiging van de notaris om de transportakte/leveringsakte te komen tekenen. Op deze dag vindt dus de feitelijke eigendomsoverdracht plaats en ontvang jij de sleutel van jouw nieuwe woning. Hieraan vooraf mag je als koper je nieuwe woning inspecteren. Heb je een eengezinswoning gekocht? Let er dan op dat ook per deze datum de opstalverzekering in gaat.

Kosten koper

De kosten koper zijn de kosten die de koper voor de overdracht van de woning dient te betalen. Als een verkoper een makelaar inschakelt voor de verkoop van zijn/haar woning dan zal de verkoper de kosten van deze makelaar moeten betalen. Als de koper een makelaar inschakelt voor de aankoop van een woning zal de koper de kosten van deze makelaar moeten betalen.

Onder de kosten koper vallen onder andere de volgende kosten:

- 2% overdrachtsbelasting (voor starters en beleggers geldt een ander tarief);
- notariskosten;
- kadasterkosten voor inschrijving akte van levering (koopovereenkomst).

Naast deze kosten dien je, als koper, ook rekening te houden met:

- notariskosten voor de opmaak van de hypotheekakte;
- kadasterkosten voor de inschrijving hypotheekakte;
- afsluitkosten voor de hypotheek;
- taxatiekosten.

Onderzoeksplicht van de koper

Wij gaan er vanuit dat je, voordat je een bod uitbrengt op de woning, onderzoek hebt verricht naar alle aspecten, die in het algemeen en voor jou in het bijzonder van belang zijn bij het nemen van de aankoopbeslissing. Daartoe behoort minimaal het bestuderen van de informatie, die door ons wordt aangeboden, het inwinnen van informatie bij de gemeente en een onderzoek naar je financiële mogelijkheden.

Op jouw verzoek kunnen wij per email extra beschikbare informatie toezenden zoals:

- eigendomsbewijs van de woning/appartement;
- door verkoper ingevulde NVM Vragenlijst deel B;
- energielabel;
- kadastrale gegevens.

Voor een appartement beschikken wij over aanvullende informatie zoals:

- akte van splitsing;
- stukken van de Vereniging van Eigenaren (o.a. financiële gegevens en vergaderstukken).



Mocht je na het lezen van deze brochure nog vragen hebben over de woning of zou je de woning bouwkundig willen laten keuren, neem dan contact op met één van onze medewerkers. Je kan deze woning uiteraard ook voor een tweede keer bezichtigen.

Bouwkundige keuring

Een bouwkundig rapport wordt door een bouwkundig inspecteur opgesteld nadat hij de woning heeft gekeurd. Hij legt zijn bevindingen vast in een rapport. Daarbij wordt onderscheid gemaakt tussen kosten die direct gemaakt moeten worden en kosten die er op termijn aan zitten te komen. Je kunt een bouwkundige keuring opnemen als ontbindende voorwaarden bij de aankoop van je woning of de keuring laten uitvoeren voor het ondertekenen van de koopakte, cq. verlopen van de 3 dagen bedenktijd.

Aan onze koopovereenkomsten worden de volgende aanvullende artikelen toegevoegd:

Ouderdomsclausule (woningen/appartementen ouder dan 15 jaar)

Koper verklaart ermee bekend te zijn, dat de onroerende zaak .. jaar oud is, wat betekent dat de eisen die aan de bouwkwaliteit gesteld mogen worden aanzienlijk lager liggen dan bij nieuwe woningen. Tenzij de verkoper de kwaliteit hiervan gegarandeerd heeft, staat hij niet in voor de funderingen, de vloeren, de leidingen, voor de electriciteit, water en gas, de riolering en de afwezigheid van enig ongedierte c.q. schimmels (zoals bijvoorbeeld houtworm, boktor, zwam etc.). Bouwkundige kwaliteits-gebreken worden geacht niet belemmerend te werken op het in artikel 6.3 van de koopakte omschreven woongebruik."

Asbestclausule (woningen/appartementen ouder dan 30 jaar)

Aan verkoper is niet bekend dat in de onroerende zaak asbest is verwerkt, anders dan in de tijd waarin de onroerende zaak werd vervaardigd, te doen gebruikelijk was. Bij eventuele verwijdering van de asbesthoudende materialen dienen op grond van milieuwetgeving speciale maatregelen te worden getroffen. Koper verklaart hiermee bekend te zijn en vrijwaart verkoper voor alle aansprakelijkheid die uit de aanwezigheid van enige asbesthoudende stof in de onroerende zaak kan voortvloeien.

Niet-bewoners clausule (woningen/appartementen die niet door de eigenaar worden bewoond)

Koper is op de hoogte van het feit dat de verkoper het verkochte nooit zelf feitelijk heeft gebruikt en dat verkoper derhalve niet kan informeren over eigenschappen respectievelijk gebreken aan het verkochte waarvan verkoper op de hoogte zou kunnen zijn geweest als hij het verkochte feitelijk had gebruikt.

Toelichtingsclausule Meetinstructie NEN2580

De Meetinstructie is gebaseerd op de NEN2580. De Meetinstructie is bedoeld om een meer eenduidige manier van meten toe te passen voor het geven van een indicatie van de gebruiksoppervlakte. De Meetinstructie sluit verschillen in meetuitkomsten niet volledig uit, door bijvoorbeeld interpretatieverschillen, afrondingen of beperkingen bij het uitvoeren van de meting.

Ook wanneer deze woning niet volledig aansluit bij je woonwensen, neem dan contact op met ons kantoor; wij kunnen vrijblijvend een zoekopdracht aanmaken, zodat je op de hoogte blijft van het nieuwe aanbod.

HYPOTHEEK NODIG? BENIEUWD NAAR UW FINANCIËLE MOGELIJKHEDEN? BORGHHAVE.

Een hypotheek is vaak de grootste maandelijkse uitgave, waarbij een verplichting wordt aangegaan voor een lange periode. Het is daarom van groot belang dat u een hypotheek heeft die niet alleen nu, maar ook in de toekomst past bij uw persoonlijke situatie. Een deskundig advies is dan ook noodzakelijk om deze doelstelling te realiseren. Voor een onafhankelijk, eerlijk en betrouwbaar advies gaat u naar BorghHave.



RUUD VERWEIJ, ALINE SPEKSNIJDER-ZIPPRO EN GERT JAN JONGEJAN



BorghHave
Strategen in financiën



HYPOTHEKEN • VERZEKERINGEN • FINANCIËLE PLANNING

HEEREWEG 339, 2161 BL LISSE | T 0252 24 19 60 | **BORGHHAVE.NL**



Hillegom

📍 Hoofdstraat 142
2181 EH Hillegom

☎ 0252 - 516 413
✉ hillegom@heemborgh.nl

Alles naar wens geweest?

Bennebroek

📍 Rijksweg 22
2121 AE Bennebroek

☎ 023 - 584 52 65
✉ bennebroek@heemborgh.nl

Nieuw-Vennep

📍 Hoofdweg 1334 A
2151 LT Nieuw-Vennep

☎ 0252 - 629 090
✉ nieuw-vennep@heemborgh.nl

Sassenheim

📍 Hoofdstraat 271
2171 BE Sassenheim

☎ 0252 - 217 011
✉ sassenheim@heemborgh.nl