



Papendrechtlaan
Sassenheim

11

























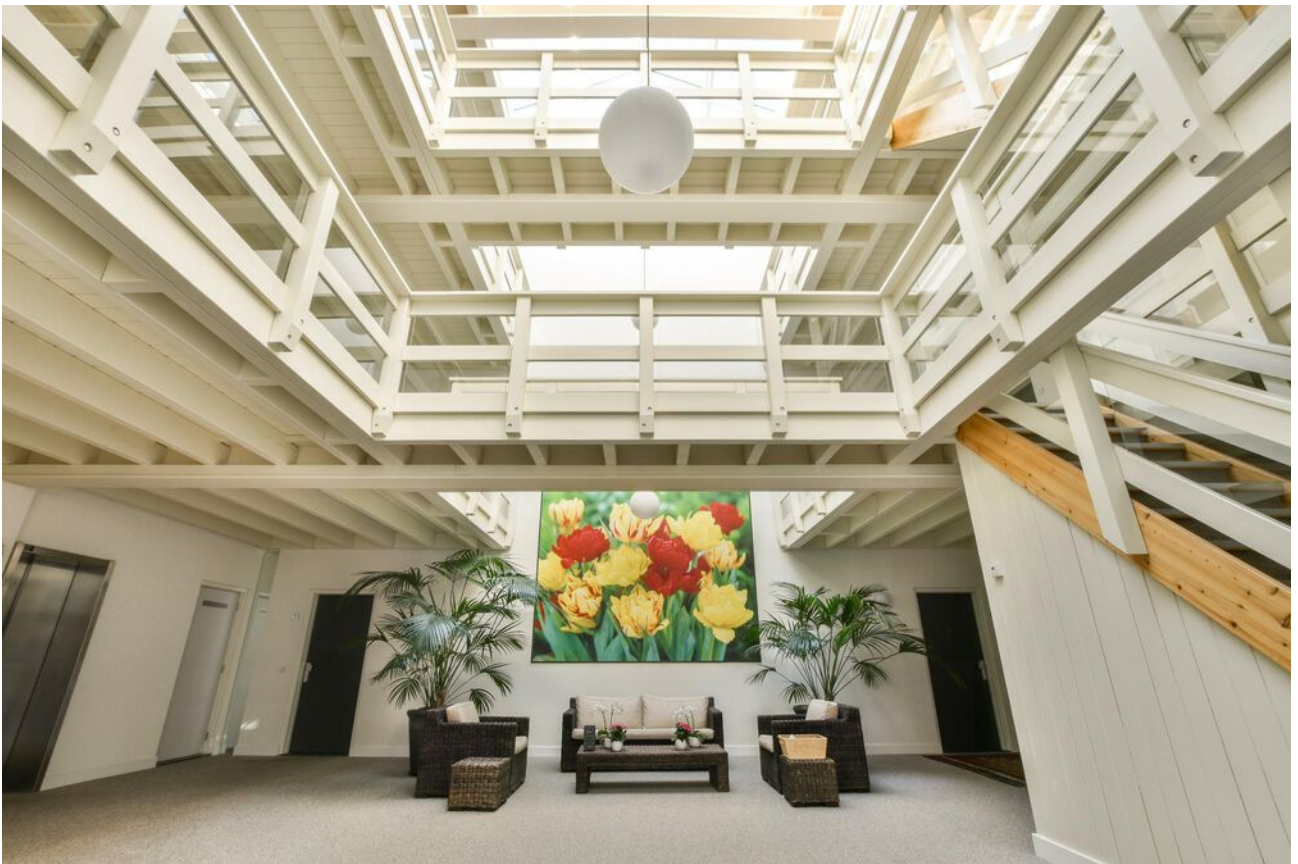





Sassenheim, Papendrechtlaan 11

Op één van de mooiste plekjes van Sassenheim, in de ronding van de Teylingerlaan en met uitzicht op de ruïne, ligt dit bijzonder luxe hoekappartement met heerlijk zonnig balkon op het zuidoosten en een uitstekend bereikbare garage. Het appartement van maar liefst 106m² is gelegen in de prachtig gerenoveerde Rijks monumentale Bollenschuur genaamd 'Monte Carlo' die is gesitueerd op loopafstand van het centrum van Sassenheim.

De bollenschuur welke in het verleden eigendom was van Papendrecht en Van der Voet ligt aan de Teylingerlaan, tegenover de Ruïne van Teylingen. Het pand is in 1929-1930 gebouwd door de Sassenheimse aannemer Oudshoorn, in de stijl van de Amsterdamse School. De bollenschuur, die is aangewezen als Rijksmonument, behoort tot de 'bollenburchten', die herinneren aan de glorie-dagen van de bloembollenteelt. De naam Monte Carlo is ontleend aan de oude bloemenveiling van Sassenheim en tevens is het de naam van een tulp. Architectenbureau Hans van Egmond ontwierp 12 riante 'lifestyle appartementen', verdeeld over drie woonlagen en gesitueerd rond de open vide, die vanouds het hart van deze bollenschuur vormt.

Indeling appartementencomplex:

Entree met bellentableau, brievenbussen, video/intercominstallatie, toegang tot ruime zonnige hal met vide, open trappen naar 1e en 2e etage en lift.

Indeling appartement:

Entree met garderobe, toilet met fonteintje, technische ruimte met de opstelling van de cv-ketel, WTW systeem en aansluitingen voor wasmachine en droger.

Fijne L-vormige woonkamer met deur naar het zonnige balkon, plavuizen vloer, vaste kastenwand en een antracietgrijze moderne open keuken met schiereiland. De keuken is voorzien van diverse inbouwapparatuur te weten: 4-pits inductiekookplaat, afzuigschouw, combimagnetron, vaatwasser, koelkast en vriezer met 6 lades. Het natuurstenen aanrechtblad maakt het geheel af. Het ruime balkon is gesitueerd op het Zuid-Oosten.

De badkamer is ruim van opzet met een royale inloopdouche, dubbel wastafel in meubel met spiegelkast en een designradiator.

Er zijn twee slaapkamers aanwezig beide slaapkamers zijn afgewerkt met vloerbedekking.

Algemeen/bijzonderheden:

- energielabel A+
- bouwjaar 2003
- VVE bijdrage per maand € 312,16
- privé garage met elektrische deur
- hoogwaardig appartementencomplex op korte loopafstand van het centrum

Vraagprijs € 525.000,- k.k.

Oplevering: in overleg

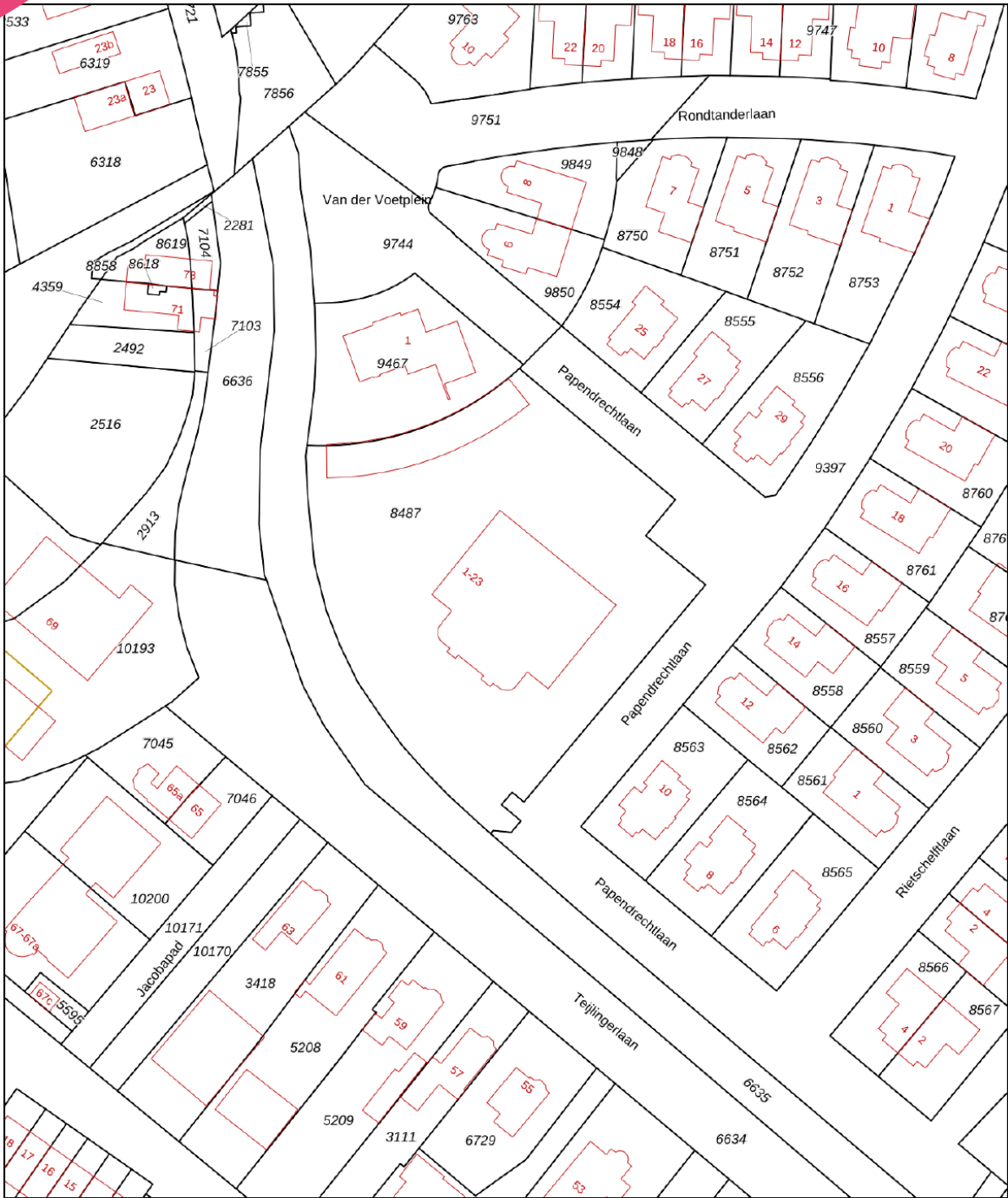

<p>12345 25</p> <p>— Vastgestelde kadastrale grens — Voorlopige kadastrale grens — Administratieve kadastrale grens — Bebouwing</p>	<p>Deze kaart is noordgericht</p> <p>Perceelnummer</p> <p>Huisnummer</p>	<p>Schaal 1: 1000</p> <p>Kadastrale gemeente Sassenheim</p> <p>Sectie A</p> <p>Perceel 8487</p>	
---	--	---	---

Voor een eensluitend uittreksel, geleverd op 29 januari 2024
De bewaarder van het kadaster en de openbare registers

Aan dit uittreksel kunnen geen betrouwbare maten worden ontleend.
De Dienst voor het kadaster en de openbare registers behoudt zich de intellectuele eigendomsrechten voor, waaronder het auteursrecht en het databankenrecht.

Object gegevens

Soort woning	portiekflat
Type woning	appartement
Bouwjaar	2005
Bouwworm	bestaande bouw
Permanente bewoning	ja
Huidig gebruik	wonen
Huidige bestemming	wonen

Maten object

Aantal kamers	3
Aantal slaapkamers	2
Volume	366 m ³
Perceeloppervlakte	NVT
Woonoppervlakte	106 m ²

Details

Ligging object	aan water, aan rustige weg, in woonwijk, vrij uitzicht / ligging
Bijzonderheden	energielabel A+
Premies / sub	geen
Verwarming	c.v.-ketel
Isolatie	volledig geïsoleerd
Warm water	c.v.-ketel
Kabel	ja
Zonwering	nvt

Tuin gegevens

Tuin	gemeenschappelijke siertuin
Kwaliteit	fraai aangelegd



Lijst van zaken

	Blijft achter	Gaat mee	Ter overname	Nvt
Woning - Interieur				
(Voorzet) openhaard met toebehoren				X
Allesbrander				X
Houtkachel				X
(Gas)kachels				X
Designradiator(en)	X			
Radiatorafwerking				X
Verlichting, te weten				
- inbouwspots/dimmers	X			
- opbouwspots/armaturen/lampen/dimmers	X			
- losse (hang)lampen		X		
-				X
-				X
(Losse)kasten, legplanken, te weten				
- Kledingkast			X	
-				X
Raamdecoratie/zonwering binnen, te weten				
- gordijnrails	X			
- gordijnen	X			
- overgordijnen				X
- vitrages				X
- rolgordijnen				X
- lamellen				X
- jaloezieën	X			
- (losse) horren/rolhorren	X			
-				X
-				X
Vloerdecoratie, te weten				
- vloerbedekking	X			
- parketvloer				X

Lijst van zaken

www.heemborgh.nl

	Blijft achter	Gaat mee	Ter overname	Nvt
- houten vloer(delen)				X
- laminaat				X
- plavuizen	X			
- Kleed			X	
-				X
Overig, te weten				
- spiegelwanden				X
- schilderij ophangstelsel				X
- Schilderijen en overige wanddecoratie		X		
- Eettafel met eetstoelen			X	
- Bank			X	
-				X
Woning - Keuken				
Keukenblok (met bovenkasten)	X			
Keuken (inbouw)apparatuur, te weten				
- kookplaat	X			
- (gas)fornuis	X			
- afzuigkap	X			
- magnetron				X
- oven				X
- combi-oven/ combimagnetron	X			
- koelkast	X			
- vriezer	X			
- koel-vriescombinatie				X
- vaatwasser	X			
- Quooker				X
- koffiezetapparaat				X
-				X
-				X
Keukenaccessoires, te weten				

Lijst van zaken

	Blijft achter	Gaat mee	Ter overname	Nvt
-				X
-				X
-				X
-				X
-				X
-				X
-				X
-				X
Woning - Sanitair/sauna				
Sauna met toebehoren				X
				X
				X
Toilet met de volgende toebehoren				
- toilet	X			
- toiletrolhouder	X			
- toiletborstel(houder)	X			
- fontein	X			
-				X
-				X
Badkamer met de volgende toebehoren				
- ligbad				X
- jacuzzi/whirlpool				X
- douche (cabine/scherm)	X			
- stoomdouche (cabine)				X
- wastafel	X			
- wastafelmeubel	X			
- planchet				X
- toiletkast				X
- toilet				X
- toiletrolhouder				X
- toiletborstel(houder)				X
- Spiegelkast	X			
-				X

Lijst van zaken

www.heemborgh.nl

	Blijft achter	Gaat mee	Ter overname	Nvt
Woning - Exterieur/ installaties/veiligheid/ energiebesparing				
Schotel/antenne				X
Brievenbus				X
Kluis				X
(Voordeur)bel	X			
Alarminstallatie				X
(Veiligheids)sloten en overige inbraakpreventie				X
Rookmelders	X			
(Klok)thermostaat	X			
Airconditioning				X
Screens				X
Rolluiken				X
Zonwering buiten				X
Telefoonaansluiting/ internetaansluiting				X
Veiligheidsschakelaar wasautomaat				X
Waterslot wasautomaat				X
Zonnepanelen				X
Oplaadpunt elektrische auto				X
				X
				X
				X
				X
Warmwatervoorziening, te weten				
- CV-installatie	X			
- boiler				X
- geiser				X
- Wasmachine			X	
- Wasdroger			X	
-				X

Lijst van zaken

	Blijft achter	Gaat mee	Ter overname	Nvt
Isolatievoorzieningen (voorzetramen/radiatorfolie etc.), te weten				
-				X
-				X
Tuin - Inrichting				
Tuinaanleg/bestrating				X
Beplanting				X
				X
Tuin - Verlichting/ installaties				
Buitenverlichting				X
Tijd- of schemerschakelaar/ bewegingsmelder				X
				X
Tuin - Bebouwing				
Tuinhuis/buitenberging				X
Kasten/werkbank in tuinhuis/ berging				X
(Broei)kas				X
				X
				X
Tuin - Overig				
Overige tuin, te weten				
- (sier)hek				X
- vlaggenmast(houder)				X
-				X
-				X
Overig - Contracten				
CV: Nee				
Boiler: Nee				
Zonnepanelen: Nee				

Papendrechtlaan 11 - Sassenheim
Appartement

www.heemborgh.nl

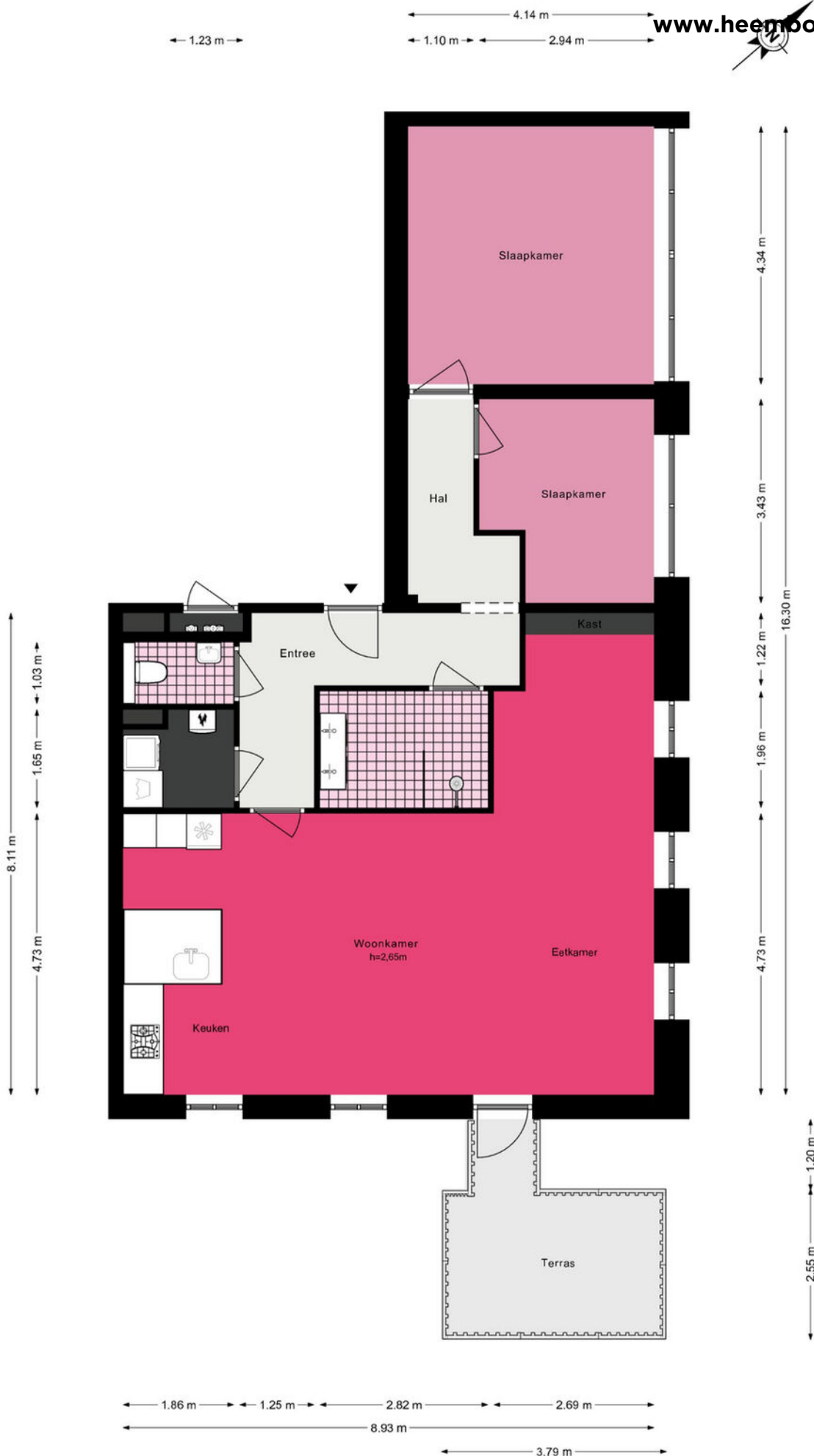

Papendrechtlaan 11 - Sassenheim
Garage

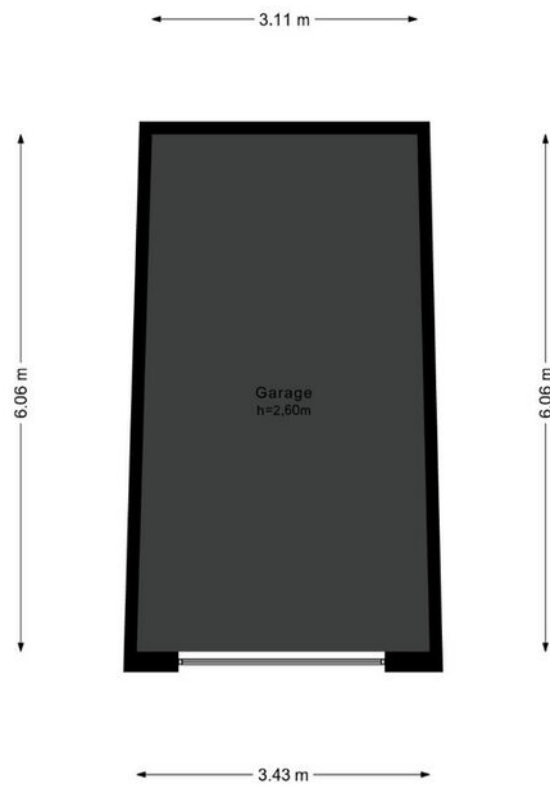

Je hebt een woning bezichtigd, en nu?

Bezichtiging

Je hebt geen verdere belangstelling; wil je ons dit even laten weten, zodat wij dit aan onze opdrachtgever kunnen doorgeven.

Enthousiast

Je bent enthousiast en wilt de woning graag kopen:

- ken je jouw hypotheek mogelijkheden?
- indien jij dat wenst kan Heemborgh Makelaars jou hierbij adviseren. t 0252 - 21 70 11
- Is er voor deze woning een huisvestingsvergunning vereist?
Zo ja, ga na of jij hiervoor in aanmerking komt.

Een bod uitbrengen

Als je bovengenoemde zaken hebt onderzocht, weet je of het voor jou zinvol is om een bod uit te brengen. Een bod kan je zowel mondeling als schriftelijk uitbrengen. Heemborgh Makelaars zal jouw bod overbrengen en bespreken met de eigenaar van de woning. Wordt het door jouw uitgebrachte bod door de eigenaar geaccepteerd, dan is er sprake van een koopovereenkomst. Echter het is pas bindend als de koopovereenkomst door iedereen getekend is.

Het is belangrijk dat jij in jouw bod die zaken opneemt, die voor jouw belangrijk zijn zoals:

- het verkrijgen van een hypotheek al dan niet met Nationale Hypotheek Garantie.
- het verkrijgen van een huisvestingsvergunning.
- een opsomming van de roerende zaken waarvan jij wilt dat ze bij de aankoop in de woning achterblijven.
- het wel of niet laten uitvoeren van een bouwkundige keuring

Onderhandelingen

Het is mogelijk dat het door jouw uitgebrachte bod niet direct door de verkoper wordt geaccepteerd. Heemborgh Makelaars zal dan namens de verkoper met jou in onderhandeling treden.

Koopovereenkomst

Als er een overeenstemming is wordt vervolgens door de verkopende makelaar de koopakte opgemaakt. Nadat de koper een volledig getekend koopcontract heeft ontvangen, heeft de koper nog 3 dagen bedenktijd. Indien de koper de koopovereenkomst wenst te ontbinden, dan dient hij/zij dit middels een bericht met ontvangstbevestiging aan de makelaar kenbaar te maken.

Waarborgsom

De notaris zal jou (de koper) enkele dagen nadat hij de koopakte heeft ontvangen, verzoeken tot het storten van de waarborgsom of het stellen van een bankgarantie, uiterlijk op de datum zoals afgesproken in het koopcontract.

Hypotheek

Als de koopakte is getekend dien je zo spoedig mogelijk de hypotheek aan te vragen. De bank zal een taxatierapport van de woning verlangen. Overleg met je hypotheekadviseur wie dit taxatierapport mag maken. Indien nodig zal nu ook de huisvestingsvergunning kunnen worden aangevraagd.

Leveringsakte

Op het moment dat de datum van het transport nadert, ontvang je een uitnodiging van de notaris om de transportakte te komen tekenen. Op deze dag vindt dus de feitelijke eigendomsoverdracht plaats en ontvang jij de sleutel van jouw nieuwe woning.



Alles naar wens geweest?

Sassenheim

📍 Hoofdstraat 271
2171 BE Sassenheim

☎ 0252 - 217 011
✉ sassenheim@heemborgh.nl

Bennebroek

📍 Rijksstraatweg 22
2121 AE Bennebroek

☎ 023 - 584 52 65
✉ bennebroek@heemborgh.nl

Hillegom

📍 Hoofdstraat 142
2181 EH Hillegom

☎ 0252 - 516 413
✉ hillegom@heemborgh.nl

Nieuw-Vennep

📍 Hoofdweg 1334 A
2151 LT Nieuw-Vennep

☎ 0252 - 629 090
✉ nieuw-vennep@heemborgh