

HEEMBÖRGH

MAKELAARS



Parallel Boulevard
Noordwijk

272

























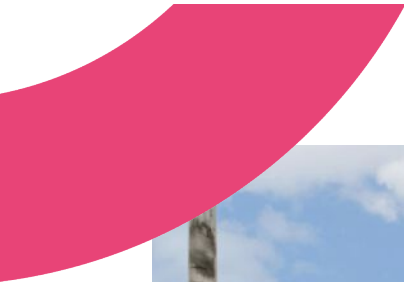

Noordwijk,

Parallel Boulevard 272

Heerlijk ruim appartement met parkeerplaats en waanzinnig uitzicht op zee en duinen!
Het appartement heeft veel lichtinval dit komt door de grote raampartijen en hoekligging.
Dit appartement heeft een centrale ligging, in enkele minuten zit u op strand of wandelt u door de duinen. De winkels van het bruisende centrum van Noordwijk bereikt u op zeer korte loopafstand.
Noordwijk ligt centraal met goede aanrijroutes richting Leiden, Den Haag, Amsterdam of Schiphol. Ook de omliggende dorpen zijn allen op korte afstand gelegen.

Indeling: centrale entree met bellentableau, brievenbussen en middels een afgesloten deur bereikt u de hal alwaar u met de lift of trap naar de gewenste verdieping kunt.

Indeling appartement:

Entree, tussenhall, gang, meterkast, provisiekast, cv-ketel kast, toilet met fonteintje.

1e slaapkamer met badkamer en suite, de slaapkamer is licht en ruim van opzet en er is een grote kast aanwezig met 2 schuifdeuren. De badkamer is voorzien van een ligbad-/douchecombinatie, wastafelmeubel, designradiator en toilet.

De 2e slaapkamer is ook voorzien van een grote kastenwand.

De 2e badkamer is bereikbaar vanuit de gang en hier treft u de opstelling voor de wasmachine en droger. Deze badkamer is uitgerust met een douchecabine, wastafel en designradiator.

Woonkamer met grote raampartijen en een balkon welke volledig af te sluiten is met glazen schuifpanelen.
De keuken is ruim van opzet en er is veel opbergruimte gecreëerd. U heeft tot uw beschikking aan inbouwapparatuur, koel-/vriescombinatie, vaatwasser, afzuigkap, 4-pitsgasfornuis, oven en magnetron. De keuken is in landelijke stijl uitgevoerd.

Het gehele appartement is voorzien van een parketvloer (behalve de natte ruimtes). In de onderbouw is er nog een berging aanwezig.

Achter het complex ligt een afgesloten parkeerterrein alwaar bewoners kunnen parkeren.

Algemeen:

- Parkeerplaats op het privé parkeerterrein
- Zee en duinzicht
- Servicekosten € 288,20 per maand incl. voorschot water.
- Centrale ligging
- Gezamenlijke fietsenberging

Vraagprijs € 450.000,- k.k.
Oplevering: in overleg

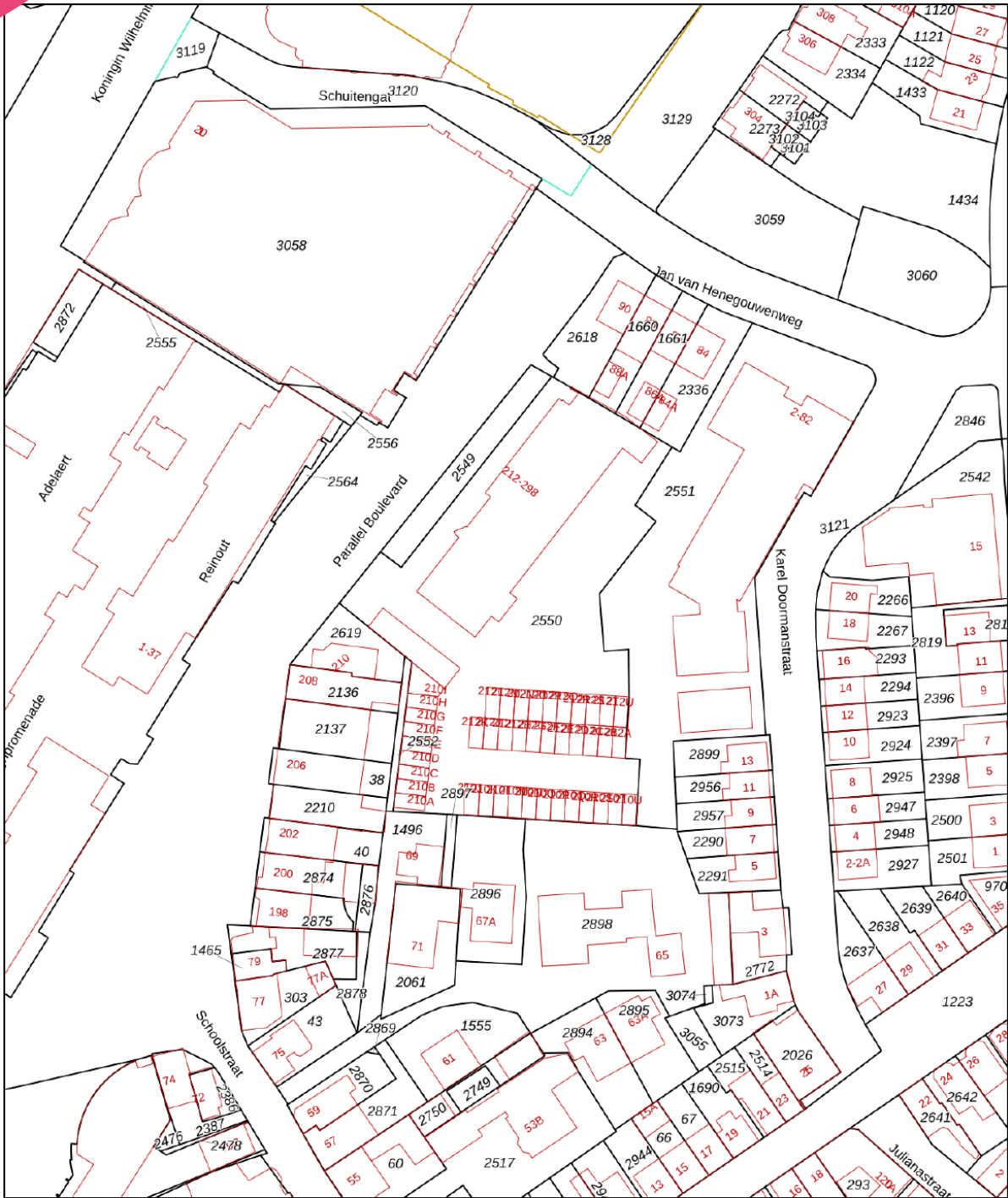

Deze kaart is noordgericht

12345 Perceelnummer
25 Huisnummer

— Vastgestelde kadastrale grens
— Voorlopige kadastrale grens
— Administratieve kadastrale grens
— Bebouwing

Voor een eensluitend uittreksel, geleverd op 19 januari 2024
De bewaarder van het kadaster en de openbare registers

Schaal 1: 1000

Kadastrale gemeente Noordwijk
Sectie N
Perceel 2550

kadaster

Aan dit uittreksel kunnen geen betrouwbare maten worden ontleend.
De Dienst voor het kadaster en de openbare registers behoudt zich de intellectuele eigendomsrechten voor, waaronder het auteursrecht en het databankenrecht.

Object gegevens

| | |
|---------------------|----------------|
| Soort woning | galerijflat |
| Type woning | appartement |
| Bouwjaar | 1977 |
| Bouwworm | Bestaande bouw |
| Permanente bewoning | ja |
| Huidig gebruik | Woning |
| Huidige bestemming | wonen |

Maten object

| | |
|--------------------|--------------------|
| Aantal kamers | 3 |
| Aantal slaapkamers | 2 |
| Volume | 323 m ³ |
| Perceeloppervlakte | 0 m ² |
| Woonoppervlakte | 100 m ² |

Details

| | |
|----------------|---|
| Ligging object | in centrum, vrij uitzicht |
| Bijzonderheden | parkeerplaats op achtergelegen parkeerterrein |
| Energielabel | B |
| Verwarming | c.v.-ketel |
| Isolatie | dubbel glas |
| Warm water | c.v.-ketel |
| Kabel | ja |
| Zonwering | zie lijst van zaken |

Tuin gegevens

| | |
|-----------|-----------|
| Tuin | geen tuin |
| Kwaliteit | |



Lijst van zaken

| | Blijft achter | Gaat mee | Ter overname | Nvt |
|--|---------------|----------|--------------|-----|
| Woning - Interieur | | | | |
| (Voorzet) openhaard met toebehoren | | | | X |
| Allesbrander | | | | X |
| Houtkachel | | | | X |
| (Gas)kachels | | | | X |
| Designradiator(en) | | | | X |
| Radiatorafwerking | | | | X |
| Verlichting, te weten | | | | |
| - inbouwspots/dimmers | | | | X |
| - opbouwspots/armaturen/lampen/dimmers | | | | X |
| - losse (hang)lampen | | | | X |
| - | | | | X |
| - | | | | X |
| (Losse)kasten, legplanken, te weten | | | | |
| - 2 losse kledingkasten in beide slaapkamers | X | | | |
| - | | | | X |
| Raamdecoratie/zonwering binnen, te weten | | | | |
| - gordijnrails | X | | | |
| - gordijnen | X | | | |
| - overgordijnen | | | | X |
| - vitrages | X | | | |
| - rolgordijnen | X | | | |
| - lamellen | | | | X |
| - jaloezieën | | | | X |
| - (losse) horren/rolhorren | | | | X |
| - | | | | X |
| - | | | | X |
| Vloerdecoratie, te weten | | | | |
| - vloerbedekking | | | | X |
| - parketvloer | X | | | |

Lijst van zaken

www.heemborgh.nl

| | Blijft achter | Gaat mee | Ter overname | Nvt |
|--|---------------|----------|--------------|-----|
| - houten vloer(delen) | | | | X |
| - laminaat | | | | X |
| - plavuizen | | | | X |
| - | | | | X |
| - | | | | X |
| Overig, te weten | | | | |
| - spiegelwanden | | | | X |
| - schilderij ophangstelsel | | | | X |
| - | | | | X |
| - | | | | X |
| - | | | | X |
| - | | | | X |
| Woning - Keuken | | | | |
| Keukenblok (met bovenkasten) | X | | | |
| Keuken (inbouw)apparatuur, te weten | | | | |
| - kookplaat | X | | | |
| - (gas)fornuis | | | | X |
| - afzuigkap | X | | | |
| - magnetron | X | | | |
| - oven | X | | | |
| - combi-oven/ combimagnetron | | | | X |
| - koelkast | | | | X |
| - vriezer | | | | X |
| - koel-vriescombinatie | X | | | |
| - vaatwasser | X | | | |
| - Quooker | | | | X |
| - koffiezetapparaat | | | | X |
| - | | | | X |
| - | | | | X |
| Keukenaccessoires, te weten | | | | |
| - | | | | X |

Lijst van zaken

| | Blijft achter | Gaat mee | Ter overname | Nvt |
|-------------------------------------|---------------|----------|--------------|-----|
| - | | | | X |
| - | | | | X |
| - | | | | X |
| - | | | | X |
| - | | | | X |
| - | | | | X |
| - | | | | X |
| Woning - Sanitair/sauna | | | | |
| Sauna met toebehoren | | | | X |
| | | | | X |
| | | | | X |
| Toilet met de volgende toebehoren | | | | |
| - toilet | X | | | |
| - toiletrolhouder | | | | X |
| - toiletborstel(houder) | | | | X |
| - fontein | X | | | |
| - | | | | X |
| - | | | | X |
| Badkamer met de volgende toebehoren | | | | |
| - ligbad | X | | | |
| - jacuzzi/whirlpool | | | | X |
| - douche (cabine/scherf) | X | | | |
| - stoomdouche (cabine) | | | | X |
| - wastafel | X | | | |
| - wastafelmeubel | X | | | |
| - planchet | X | | | |
| - toiletkast | | | | X |
| - toilet | X | | | |
| - toiletrolhouder | | | | X |
| - toiletborstel(houder) | | | | X |
| - | | | | X |
| - | | | | X |

Lijst van zaken

www.heemborgh.nl

| | Blijft achter | Gaat mee | Ter overname | Nvt |
|--|---------------|----------|--------------|-----|
| Woning - Exterieur/ installaties/veiligheid/ energiebesparing | | | | |
| Schotel/antenne | | | | X |
| Brievenbus | | | | X |
| Kluis | | | | X |
| (Voordeur)bel | | | | X |
| Alarminstallatie | | | | X |
| (Veiligheids)sloten en overige inbraakpreventie | | | | X |
| Rookmelders | | | | X |
| (Klok)thermostaat | | | | X |
| Airconditioning | | | | X |
| Screens | X | | | |
| Rolluiken | | | | X |
| Zonwering buiten | | | | X |
| Telefoonaansluiting/ internetaansluiting | | | | X |
| Veiligheidsschakelaar wasautomaat | | | | X |
| Waterslot wasautomaat | | | | X |
| Zonnepanelen | | | | X |
| Oplaadpunt elektrische auto | | | | X |
| | | | | X |
| | | | | X |
| | | | | X |
| | | | | X |
| | | | | X |
| Warmwatervoorziening, te weten | | | | |
| - CV-installatie | X | | | |
| - boiler | X | | | |
| - geiser | | | | X |
| - | | | | X |
| - | | | | X |
| - | | | | X |

Lijst van zaken

| | Blijft achter | Gaat mee | Ter overname | Nvt |
|---|---------------|----------|--------------|-----|
| Isolatievoorzieningen (voorzetramen/radiatorfolie etc.), te weten | | | | |
| - Radiatorfolie woonkamer | X | | | |
| - | | | | X |
| Tuin - Inrichting | | | | |
| Tuinaanleg/bestrating | | | | X |
| Beplanting | | | | X |
| | | | | X |
| Tuin - Verlichting/ installaties | | | | |
| Buitenverlichting | | | | X |
| Tijd- of schemerschakelaar/ bewegingsmelder | | | | X |
| | | | | X |
| Tuin - Bebouwing | | | | |
| Tuinhuis/buitenberging | | | | X |
| Kasten/werkbank in tuinhuis/ berging | | | | X |
| (Broei)kas | | | | X |
| | | | | X |
| | | | | X |
| Tuin - Overig | | | | |
| Overige tuin, te weten | | | | |
| - (sier)hek | | | | X |
| - vlaggenmast(houder) | | | | X |
| - | | | | X |
| - | | | | X |
| Overig - Contracten | | | | |
| CV: Nee | | | | |
| Boiler: Nee | | | | |
| Zonnepanelen: Nee | | | | |

Parallel Boulevard 272 - Noordwijk Appartement

www.heemborgh.nl

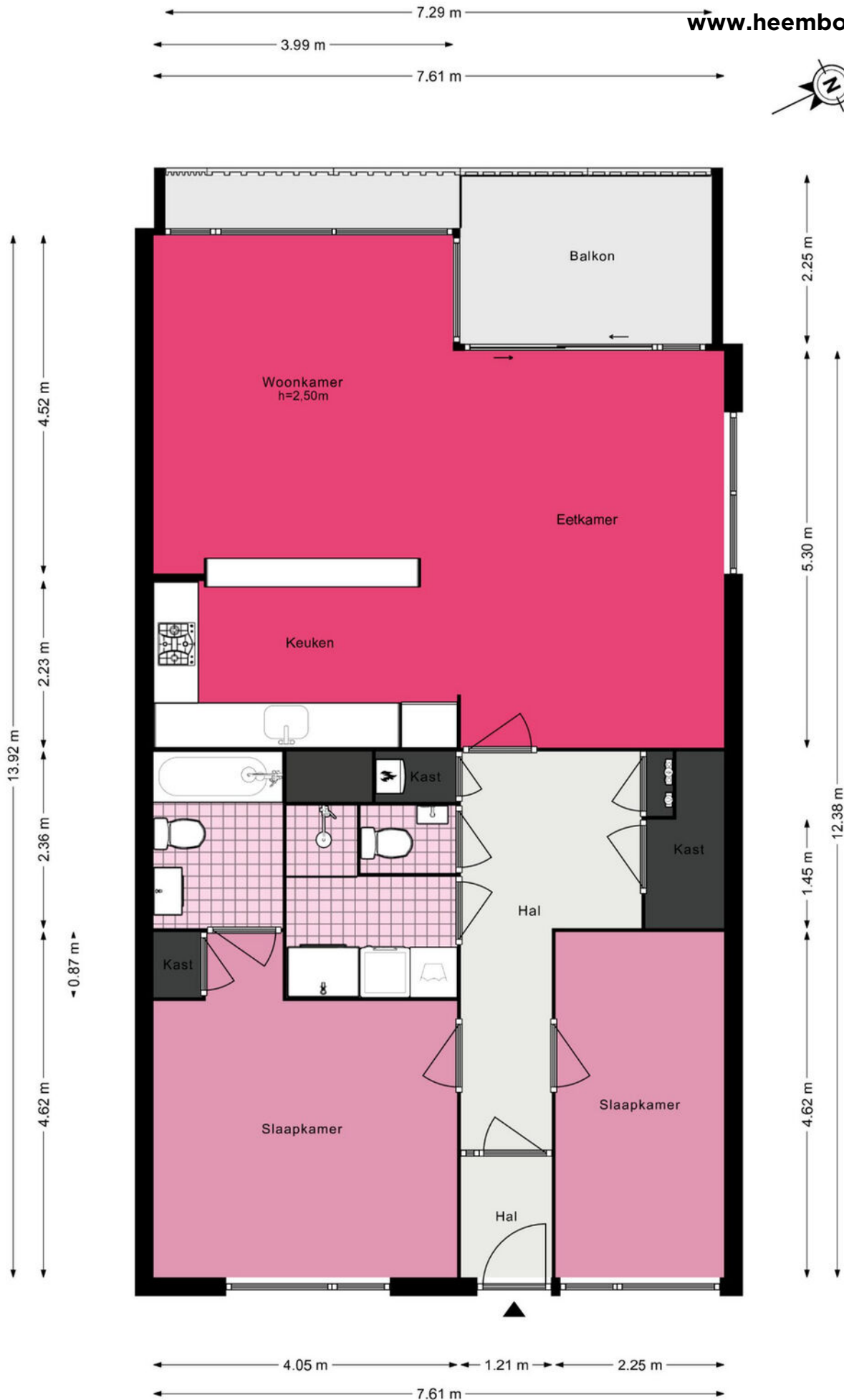

Parallel Boulevard 272 - Noordwijk Berging

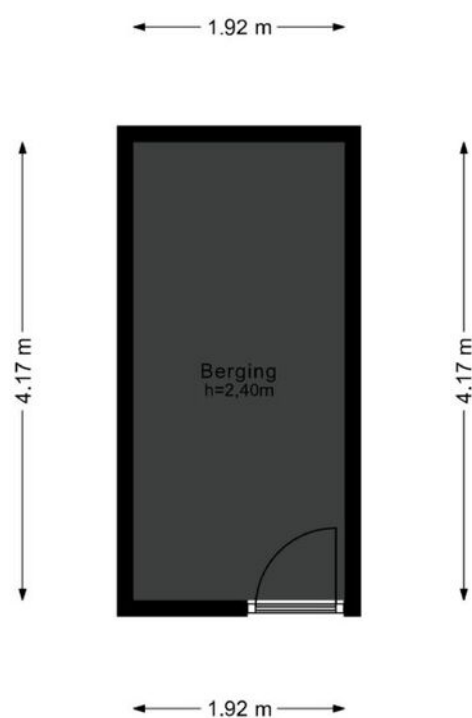

De plattegronden zijn geproduceerd voor promotionele doeleinden en ter indicatie.
Aan de plattegronden kunnen geen rechten worden ontleend.
© www.woningmedia.nl

Je hebt een woning bezichtigd, en nu?

Bezichtiging

Je hebt geen verdere belangstelling; wil je ons dit even laten weten, zodat wij dit aan onze opdrachtgever kunnen doorgeven.

Enthousiast

Je bent enthousiast en wilt de woning graag kopen:

- ken je jouw hypotheek mogelijkheden?
- indien jij dat wenst kan Heemborgh Makelaars jou hierbij adviseren. t 0252 - 21 70 11
- Is er voor deze woning een huisvestingsvergunning vereist?
Zo ja, ga na of jij hiervoor in aanmerking komt.

Een bod uitbrengen

Als je bovengenoemde zaken hebt onderzocht, weet je of het voor jou zinvol is om een bod uit te brengen. Een bod kan je zowel mondeling als schriftelijk uitbrengen. Heemborgh Makelaars zal jouw bod overbrengen en bespreken met de eigenaar van de woning. Wordt het door jouw uitgebrachte bod door de eigenaar geaccepteerd, dan is er sprake van een koopovereenkomst. Echter het is pas bindend als de koopovereenkomst door iedereen getekend is.

Het is belangrijk dat jij in jouw bod die zaken opneemt, die voor jouw belangrijk zijn zoals:

- het verkrijgen van een hypotheek al dan niet met Nationale Hypotheek Garantie.
- het verkrijgen van een huisvestingsvergunning.
- een opsomming van de roerende zaken waarvan jij wilt dat ze bij de aankoop in de woning achterblijven.
- het wel of niet laten uitvoeren van een bouwkundige keuring

Onderhandelingen

Het is mogelijk dat het door jouw uitgebrachte bod niet direct door de verkoper wordt geaccepteerd. Heemborgh Makelaars zal dan namens de verkoper met jou in onderhandeling treden.

Koopovereenkomst

Als er een overeenstemming is wordt vervolgens door de verkopende makelaar de koopakte opgemaakt. Nadat de koper een volledig getekend koopcontract heeft ontvangen, heeft de koper nog 3 dagen bedenktijd. Indien de koper de koopovereenkomst wenst te ontbinden, dan dient hij/zij dit middels een bericht met ontvangstbevestiging aan de makelaar kenbaar te maken.

Waarborgsom

De notaris zal jou (de koper) enkele dagen nadat hij de koopakte heeft ontvangen, verzoeken tot het storten van de waarborgsom of het stellen van een bankgarantie, uiterlijk op de datum zoals afgesproken in het koopcontract.

Hypotheek

Als de koopakte is getekend dien je zo spoedig mogelijk de hypotheek aan te vragen. De bank zal een taxatierapport van de woning verlangen. Overleg met je hypotheekadviseur wie dit taxatierapport mag maken. Indien nodig zal nu ook de huisvestingsvergunning kunnen worden aangevraagd.

Leveringsakte

Op het moment dat de datum van het transport nadert, ontvang je een uitnodiging van de notaris om de transportakte te komen tekenen. Op deze dag vindt dus de feitelijke eigendomsoverdracht plaats en ontvang jij de sleutel van jouw nieuwe woning.



Sassenheim

📍 Hoofdstraat 271
2171 BE Sassenheim

☎ 0252 - 217 011
✉ sassenheim@heemborgh.nl

Alles naar wens geweest?

Bennebroek

📍 Rijksstraatweg 22
2121 AE Bennebroek

☎ 023 - 584 52 65
✉ bennebroek@heemborgh.nl

Hillegom

📍 Hoofdstraat 142
2181 EH Hillegom

☎ 0252 - 516 413
✉ hillegom@heemborgh.nl

Nieuw-Vennep

📍 Hoofdweg 1334 A
2151 LT Nieuw-Vennep

☎ 0252 - 629 090
✉ nieuw-vennep@heemborgh