

HEEMBÖRGH

MAKELAARS



Elbalaan
Sassenheim

18

















































Sassenheim, Elbalaan 18 .

Gelegen op één van de mooiste plekjes in de geliefde "Vogelbuurt" in Sassenheim, ruime uitgebouwde 2/1-kapwoning met een geweldig diepe zonnige achtertuin van maar liefst 37 meter met volop privacy en een vrij zicht op landerijen en groen.

Parkeren kunt u op eigen grond aan de voorzijde van het perceel. De vertrekken in dit heerlijke huis zijn vooral gericht op de tuin, maar vanuit de zithoek en keuken heeft u ook een mooi zicht op de prachtige laan.

Om de hoek bevindt zich de toegangsweg richting de A-44 met een perfecte verbinding naar o.a. Den Haag en Amsterdam. De Kagerplassen waar het goed vertoeven is op het water bereikt u eveneens binnen enkele minuten.

Indeling:

Begane grond: entree, ruime hal, kelderkast, ingebouwde garderobekasten en een toilet met fontein. Sfeervolle tuingerichte woon-/eetkeuken en een ruime zithoek aan de voorzijde met open haard in zandstenen schouw. De prachtige tuin bereikt u middels openslaande deuren. Op de vloer ligt een massief houten vloer. De lichte open keuken is afgewerkt met een plavuizenvloer en vloerverwarming. De keuken is v.v. inbouwapparatuur waaronder een magnetron, vaatwasmachine, gasfornuis, afzuigkap koelkast en oven. Praktische bijkeuken waar zich de aansluitingen voor wasmachine/droger, opstelling CV-combiketel (Vaillant 2013) en vaste kasten bevinden.

Fraaie werkkamer met royale maatwerk kastenwand en massief houten vloer. Hoofdslaapkamer met openslaande deuren naar de diepe zonnige achtertuin, massief houten vloer en de 1e badkamer welke is voorzien van een ruime inloofdouche, vloerverwarming en 2 aparte wastafels.

1e verdieping: overloop met genoeg ruimte voor een kastenwand of bijvoorbeeld bureau, ruime inloopkast, 2e slaapkamer aan de voorzijde van het huis en v.v. deur naar het balkon, 3e slaapkamer met openslaande deuren naar groot dakterras met fraai uitzicht op de tuin. Apart 2e toilet en 2e badkamer voorzien van ligbad en badkamermeubel. De gehele etage is voorzien van massief houten vloeren.

2e verdieping: vlizotrap naar bevloerde bergzolder (stahoogte).

Tuin: ruime fraai aangelegde voortuin met eigen oprit en voldoende parkeergelegenheid. Zeer diepe zonnige achtertuin op het oosten (37 meter diep!) met heel veel privacy. De tuin is mooi en natuurlijk aangelegd en heeft meerdere terrassen en een ruim tuinhuis in blokhut stijl.

Algemeen: bouwjaar 1954. Totale grondoppervlak 678 m². De woning is goed geïsoleerd en nagenoeg geheel voorzien van dubbele beglazing.

Vraagprijs € 849.000,- k.k.
Oplevering: in overleg

Kadastrale kaart

Uw referentie: ---



12345 Perceelnummer	Deze kaart is noordgericht	Schaal 1: 500	
25 Huisnummer	Vastgestelde kadastrale grens	Kadastrale gemeente Sassenheim	
— Vastgestelde kadastrale grens	Voorlopige kadastrale grens	Sectie A	
— Voorlopige kadastrale grens	Administratieve kadastrale grens	Perceel 4490	
— Administratieve kadastrale grens	Bebouwing		
— Bebouwing			

Voor een eensluitend uittreksel, geleverd op 21 augustus 2023
De bewaarder van het kadaster en de openbare registers

Aan dit uittreksel kunnen geen betrouwbare maten worden ontleend.
De Dienst voor het kadaster en de openbare registers behoudt zich de intellectuele eigendomsrechten voor, waaronder het auteursrecht en het databankenrecht.

Object gegevens

Soort woning	eengezinswoning
Type woning	2-onder-1-kapwoning
Bouwjaar	1954
Bouwworm	Bestaande bouw
Permanente bewoning	ja
Huidig gebruik	woonhuis
Huidige bestemming	woonhuis

Maten object

Aantal kamers	5
Aantal slaapkamers	3
Volume	660 m ³
Perceeloppervlakte	678 m ²
Woonoppervlakte	183 m ²

Details

Ligging object	aan rustige weg, in woonwijk, vrij uitzicht, beschutte ligging
Bijzonderheden	geen
Premies / sub	geen
Verwarming	c.v.-ketel, open haard, vloerverwarming gedeeltelijk
Isolatie	dakisolatie
Warm water	c.v.-ketel
Kabel	ja
Zonwering	nvt

Tuin gegevens

Tuin	achtertuin, voortuin
Kwaliteit	verzorgd



Lijst van zaken

www.heemborgh.nl

	Blijft achter	Gaat mee	Ter overname	Nvt
Woning - Interieur				
(Voorzet) openhaard met toebehoren	X			
Allesbrander				X
Houtkachel				X
(Gas)kachels				X
Designradiator(en)				X
Radiatorafwerking	X			
Verlichting, te weten				
- inbouwspots/dimmers	X			
- opbouwspots/armaturen/lampen/dimmers		X		
- losse (hang)lampen		X		
-				X
-				X
(Losse)kasten, legplanken, te weten				
-		X		
-		X		
Raamdecoratie/zonwering binnen, te weten				
- gordijnrails	X			
- gordijnen			X	
- overgordijnen			X	
- vitrages			X	
- rolgordijnen			X	
- lamellen			X	
- jaloezieën				X
- (losse) horren/rolhorren				X
- Shutters	X			
-				X
Vloerdecoratie, te weten				
- vloerbedekking	X			
- parketvloer	X			

Lijst van zaken

	Blijft achter	Gaat mee	Ter overname	Nvt
- houten vloer(delen)	X			
- laminaat				X
- plavuizen				X
-				X
-				X
Overig, te weten				
- spiegelwanden	X			
- schilderij ophangstelsel	X			
-				X
-				X
-				X
-				X
Woning - Keuken				
Keukenblok (met bovenkasten)	X			
Keuken (inbouw)apparatuur, te weten				
- kookplaat	X			
- (gas)fornuis	X			
- afzuigkap	X			
- magnetron	X			
- oven	X			
- combi-oven/ combimagnetron				X
- koelkast	X			
- vriezer				X
- koel-vriescombinatie				X
- vaatwasser	X			
- Quooker				X
- koffiezetapparaat				X
-				X
-				X
Keukenaccessoires, te weten				
-				X

Lijst van zaken

	Blijft achter	Gaat mee	Ter overname	Nvt
-				X
-				X
-				X
-				X
-				X
-				X
-				X
Woning - Sanitair/sauna				
Sauna met toebehoren				X
				X
				X
Toilet met de volgende toebehoren				
- toilet	X			
- toiletrolhouder	X			
- toiletborstel(houder)				X
- fontein	X			
-				X
-				X
Badkamer met de volgende toebehoren				
- ligbad	X			
- jacuzzi/whirlpool				X
- douche (cabine/scherf)	X			
- stoomdouche (cabine)				X
- wastafel	X			
- wastafelmeubel				X
- planchet				X
- toiletkast	X			
- toilet	X			
- toiletrolhouder	X			
- toiletborstel(houder)				X
-				X
-				X

Lijst van zaken

	Blijft achter	Gaat mee	Ter overname	Nvt
Woning - Exterieur/ installaties/veiligheid/ energiebesparing				
Schotel/antenne				X
Brievenbus				X
Kluis				X
(Voordeur)bel				X
Alarminstallatie				X
(Veiligheids)sloten en overige inbraakpreventie				X
Rookmelders				X
(Klok)thermostaat				X
Airconditioning				X
Screens				X
Rolluiken				X
Zonwering buiten				X
Telefoonaansluiting/ internetaansluiting		X		
Veiligheidsschakelaar wasautomaat				X
Waterslot wasautomaat				X
Zonnepanelen				X
Oplaadpunt elektrische auto				X
				X
				X
				X
				X
				X
Warmwatervoorziening, te weten				
- CV-installatie	X			
- boiler	X			
- geiser				X
-				X
-				X
-				X

Lijst van zaken

www.heemborgh.nl

	Blijft achter	Gaat mee	Ter overname	Nvt
Isolatievoorzieningen (voorzetramen/radiatorfolie etc.), te weten				
-				X
-				X
Tuin - Inrichting				
Tuinaanleg/bestrating	X			
Beplanting	X			
				X
Tuin - Verlichting/ installaties				
Buitenverlichting	X			
Tijd- of schemerschakelaar/ bewegingsmelder	X			
schriklampen voor en achter	X			
Tuin - Bebouwing				
Tuinhuis/buitenberging	X			
Kasten/werkbank in tuinhuis/ berging	X			
(Broei)kas				X
				X
				X
Tuin - Overig				
Overige tuin, te weten				
- (sier)hek				X
- vlaggenmast(houder)				X
-				X
-				X
Overig - Contracten				
CV: Nee				
Boiler: Nee				
Zonnepanelen: Nee				

Elbalaan 18 - Sassenheim
Begane grond

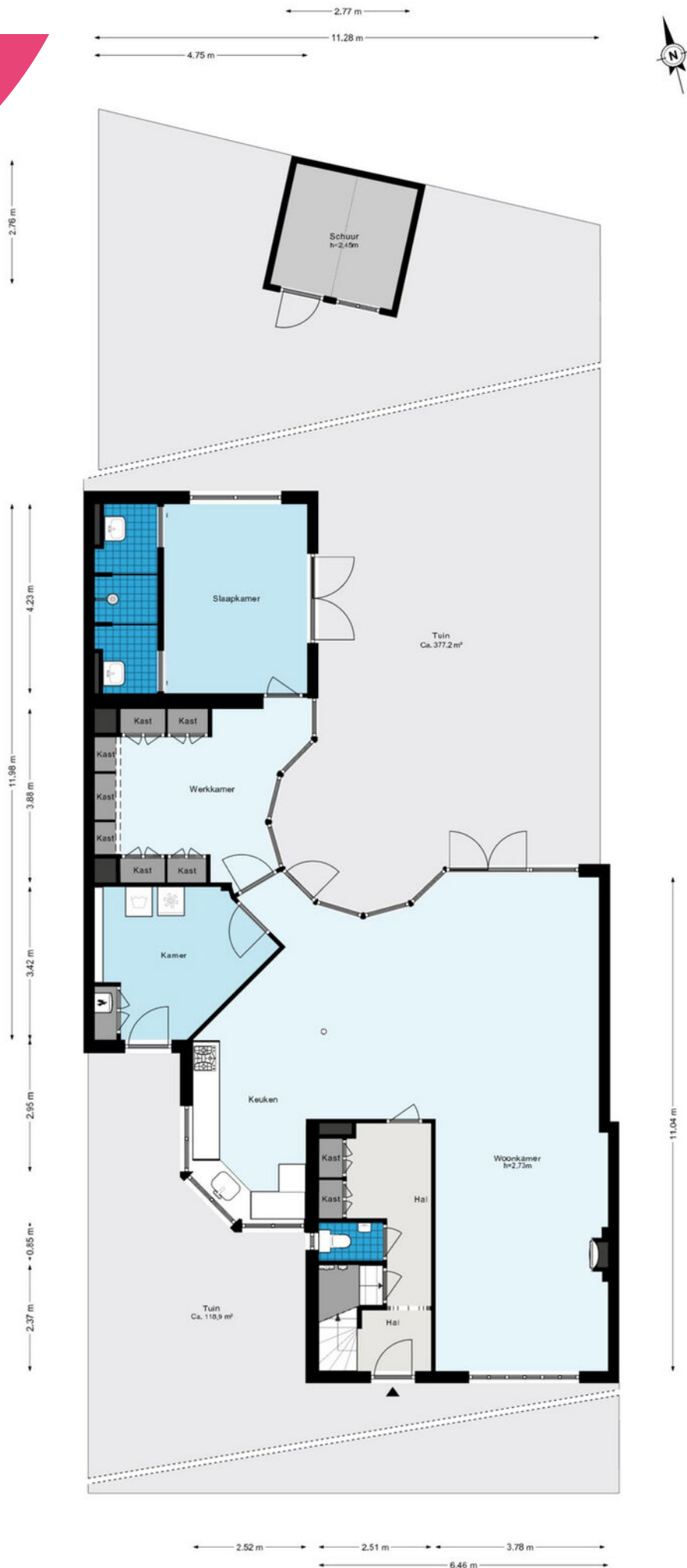

Elbalaan 18 - Sassenheim
Eerste verdieping



De plattegronden zijn geproduceerd voor promotionele doeleinden en ter indicatie.
Aan de plattegronden kunnen geen rechten worden ontleend.
© www.woningmedia.nl

Elbalaan 18 - Sassenheim
Zolder

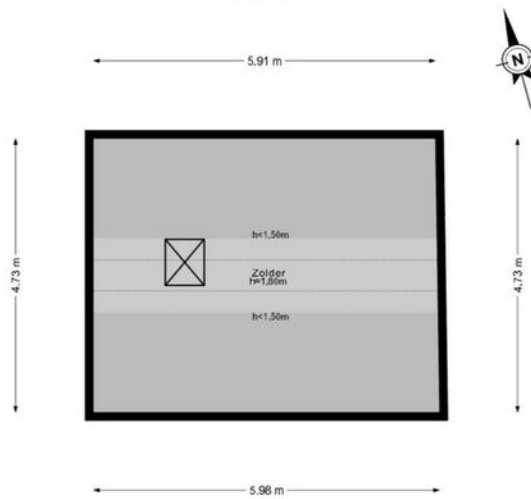

De plattegronden zijn geproduceerd voor promotionele doeleinden en ter indicatie.
Aan de plattegronden kunnen geen rechten worden ontleend.
© www.woningmedia.nl

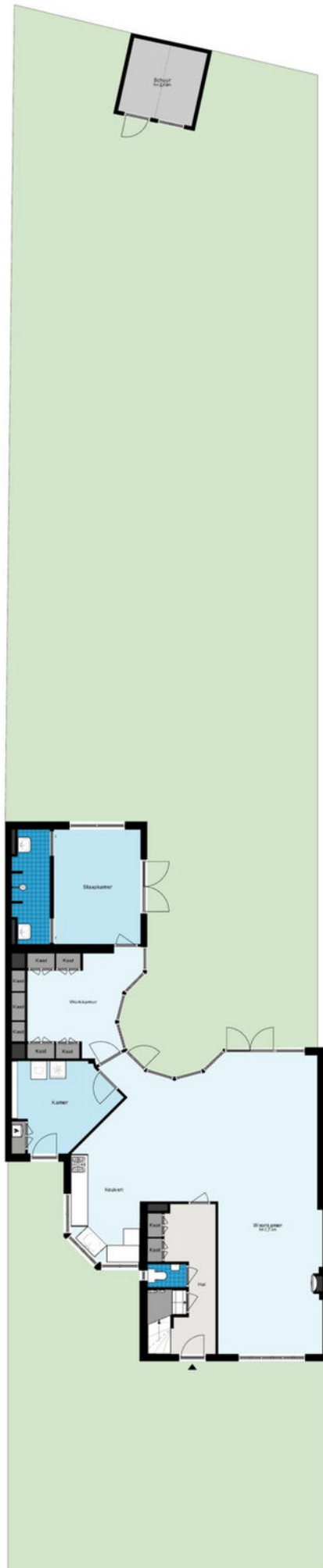



Je hebt een woning bezichtigd, en nu?

Bezichtiging

Je hebt geen verdere belangstelling; wil je ons dit even laten weten, zodat wij dit aan onze opdrachtgever kunnen doorgeven.

Enthousiast

Je bent enthousiast en wilt de woning graag kopen:

- ken je jouw hypotheek mogelijkheden?
- indien jij dat wenst kan Heemborgh Makelaars jou hierbij adviseren. t 0252 - 21 70 11
- Is er voor deze woning een huisvestingsvergunning vereist?
Zo ja, ga na of jij hiervoor in aanmerking komt.

Een bod uitbrengen

Als je bovengenoemde zaken hebt onderzocht, weet je of het voor jou zinvol is om een bod uit te brengen. Een bod kan je zowel mondeling als schriftelijk uitbrengen. Heemborgh Makelaars zal jouw bod overbrengen en bespreken met de eigenaar van de woning. Wordt het door jouw uitgebrachte bod door de eigenaar geaccepteerd, dan is er sprake van een koopovereenkomst. Echter het is pas bindend als de koopovereenkomst door iedereen getekend is.

Het is belangrijk dat jij in jouw bod die zaken opneemt, die voor jouw belangrijk zijn zoals:

- het verkrijgen van een hypotheek al dan niet met Nationale Hypotheek Garantie.
- het verkrijgen van een huisvestingsvergunning.
- een opsomming van de roerende zaken waarvan jij wilt dat ze bij de aankoop in de woning achterblijven.
- het wel of niet laten uitvoeren van een bouwkundige keuring

Onderhandelingen

Het is mogelijk dat het door jouw uitgebrachte bod niet direct door de verkoper wordt geaccepteerd. Heemborgh Makelaars zal dan namens de verkoper met jou in onderhandeling treden.

Koopovereenkomst

Als er een overeenstemming is wordt vervolgens door de verkopende makelaar de koopakte opgemaakt. Nadat de koper een volledig getekend koopcontract heeft ontvangen, heeft de koper nog 3 dagen bedenktijd. Indien de koper de koopovereenkomst wenst te ontbinden, dan dient hij/zij dit middels een bericht met ontvangstbevestiging aan de makelaar kenbaar te maken.

Waarborgsom

De notaris zal jou (de koper) enkele dagen nadat hij de koopakte heeft ontvangen, verzoeken tot het storten van de waarborgsom of het stellen van een bankgarantie, uiterlijk op de datum zoals afgesproken in het koopcontract.

Hypotheek

Als de koopakte is getekend dien je zo spoedig mogelijk de hypotheek aan te vragen. De bank zal een taxatierapport van de woning verlangen. Overleg met je hypotheekadviseur wie dit taxatierapport mag maken. Indien nodig zal nu ook de huisvestingsvergunning kunnen worden aangevraagd.

Leveringsakte

Op het moment dat de datum van het transport nadert, ontvang je een uitnodiging van de notaris om de transportakte te komen tekenen. Op deze dag vindt dus de feitelijke eigendomsoverdracht plaats en ontvang jij de sleutel van jouw nieuwe woning.



Sassenheim

📍 Hoofdstraat 271
2171 BE Sassenheim

☎ 0252 - 217 011
✉ sassenheim@heemborgh.nl

Alles naar wens geweest?

Bennebroek

📍 Rijksstraatweg 22
2121 AE Bennebroek

☎ 023 - 584 52 65
✉ bennebroek@heemborgh.nl

Hillegom

📍 Hoofdstraat 142
2181 EH Hillegom

☎ 0252 - 516 413
✉ hillegom@heemborgh.nl

Nieuw-Vennep

📍 Hoofdweg 1334 A
2151 LT Nieuw-Vennep

☎ 0252 - 629 090
✉ nieuw-vennep@heemborgh