

# HEEMBÖRGH

MAKELAARS



**Dorpsstraat**  
**Warmond**

98































# Warmond, Dorpsstraat 98

In het charmante en pittoreske Warmond bieden wij aan een leuke woning. Deze woning is gelegen aan een autoluwe straat heeft een achtertuin en een vrijstaand stenen schuur.

Warmond is een wat kleiner dorp in de gemeente Teylingen. Binnen enkele autominuten bereikt u de omliggende dorpen zoals Sassenheim, Oegstgeest en de stad Leiden. Uitvalswegen naar de kust, luchthaven Schiphol en grote steden als Den Haag en Amsterdam zijn dichtbij net zoals de stad Leiden met universiteiten en ziekenhuizen. Het NS station van Sassenheim is op slechts 4 autominuten afstand.

Op loopafstand van deze woning treft u winkels maar ook de jachthavens, grenzend aan de Leede welke in verbinding staat met de Kagerplassen.

De Kagerplassen zijn perfect geschikt voor de watersporter die het heerlijk vindt om de rust op te zoeken of juist het gezellige centrum van Leiden in wilt varen.

Indeling:

Middels de tuin bereikt u de voor-/ achterdeur wat direct opvalt is de grote raampartij aan de achterzijde van de woning waardoor er veel lichtinval in de keuken is. De keuken is ook nog eens voorzien van een lichtkoepel, qua inbouwapparatuur is er een 4-pits gaskookplaat met een afzuigkap. Vanuit de keuken heeft u toegang tot alle andere vertrekken in het huis.

Woonkamer met raampartijen en een toeg middels een tussenhalletje bereikt u de 2e kamer welke thans in gebruik is als slaapkamer. Moderne badkamer met grote inloopdouche, radiator, toilet en wastafelmeubel met spiegelkast.

1e verdieping:

Overloop met wastafel deze overloop geeft toegang tot de 2 slaapkamers en balkon. De slaapkamer aan de voorzijde heeft een dakkapel en aan beide zijde grote inbouwkasten. De andere slaapkamer bevindt zich aan de achterzijde. Zeer ruim balkon op het noordwesten gelegen.

In de koopovereenkomst nemen wij onderstaande clausules op.

Ouderdomsclausule

Niet zelfbewoningsclausule

**Vraagprijs € 325.000,- k.k.**

**Oplevering: in overleg**



Kadastrale kaart

Uw referentie: Heemborgh



<p>12345 25</p> <p>— Vastgestelde kadastrale grens — Voorlopige kadastrale grens — Administratieve kadastrale grens — Bebouwing</p>	<p>Deze kaart is noordgericht</p> <p>Perceelnummer</p> <p>Huisnummer</p> <p>Kadastrale gemeente Warmond</p> <p>Sectie D</p> <p>Perceel 4630</p>	<p>Schaal 1: 500</p> <p>Aan dit uittreksel kunnen geen betrouwbare maten worden ontleend. De Dienst voor het kadaster en de openbare registers behoudt zich de intellectuele eigendomsrechten voor, waaronder het auteursrecht en het databankenrecht.</p>	
---	---	--	---

Voor een eensluitend uittreksel, geleverd op 24 juli 2023  
De bewaarder van het kadaster en de openbare registers

### Object gegevens

Soort woning	eengezinswoning
Type woning	tussenwoning
Bouwjaar	1906-1930
Bouwworm	Bestaande bouw
Permanente bewoning	ja
Huidig gebruik	wonen
Huidige bestemming	wonen

### Maten object

Aantal kamers	4
Aantal slaapkamers	3
Volume	245 m <sup>3</sup>
Perceeloppervlakte	99 m <sup>2</sup>
Woonoppervlakte	79 m <sup>2</sup>

### Details

Ligging object	aan rustige weg, in centrum, beschutte ligging
Bijzonderheden	geen
Premies / sub	n.v.t.
Verwarming	c.v.-ketel
Isolatie	gedeeltelijk dubbel glas
Warm water	c.v.-ketel
Kabel	ja
Zonwering	zie lijst van zaken

### Tuin gegevens

Tuin	achtertuin
Kwaliteit	normaal



# Lijst van zaken

www.heemborgh.nl

	Blijft achter	Gaat mee	Ter overname	Nvt
<b>Woning - Interieur</b>				
(Voorzet) openhaard met toebehoren				X
Allesbrander				X
Houtkachel				X
(Gas)kachels				X
Designradiator(en)	X			
Radiatorafwerking				X
Verlichting, te weten				
- inbouwspots/dimmers	X			
- opbouwspots/armaturen/lampen/dimmers				X
- losse (hang)lampen	X			
-				X
-				X
(Losse)kasten, legplanken, te weten				
- Klerenkast in de achterkamer	X			
-				X
Raamdecoratie/zonwering binnen, te weten				
- gordijnrails	X			
- gordijnen	X			
- overgordijnen	X			
- vitrages	X			
- rolgordijnen	X			
- lamellen				X
- jaloezieën				X
- (losse) horren/rolhorren				X
-				X
-				X
Vloerdecoratie, te weten				
- vloerbedekking	X			
- parketvloer	X			

# Lijst van zaken

	Blijft achter	Gaat mee	Ter overname	Nvt
- houten vloer(delen)				X
- laminaat	X			
- plavuizen	X			
-				X
-				X
<b>Overig, te weten</b>				
- spiegelwanden				X
- schilderij ophangstelsel				X
-				X
-				X
-				X
-				X
<b>Woning - Keuken</b>				
Keukenblok (met bovenkasten)	X			
<b>Keuken (inbouw)apparatuur, te weten</b>				
- kookplaat	X			
- (gas)fornuis	X			
- afzuigkap	X			
- magnetron				X
- oven				X
- combi-oven/ combimagnetron				X
- koelkast				X
- vriezer				X
- koel-vriescombinatie				X
- vaatwasser	X			
- Quooker				X
- koffiezetapparaat				X
-				X
-				X
<b>Keukenaccessoires, te weten</b>				
-				X

# Lijst van zaken

www.heemborgh.nl

	Blijft achter	Gaat mee	Ter overname	Nvt
-				X
-				X
-				X
-				X
-				X
-				X
-				X
<b>Woning - Sanitair/sauna</b>				
Sauna met toebehoren				X
				X
				X
Toilet met de volgende toebehoren				
- toilet	X			
- toiletrolhouder	X			
- toiletborstel(houder)	X			
- fontein				X
-				X
-				X
Badkamer met de volgende toebehoren				
- ligbad				X
- jacuzzi/whirlpool				X
- douche (cabine/scherf)	X			
- stoomdouche (cabine)				X
- wastafel	X			
- wastafelmeubel	X			
- planchet				X
- toiletkast				X
- toilet				X
- toiletrolhouder				X
- toiletborstel(houder)				X
-				X
-				X

# Lijst van zaken

	Blijft achter	Gaat mee	Ter overname	Nvt
<b>Woning - Exterieur/ installaties/veiligheid/ energiebesparing</b>				
Schotel/antenne				X
Brievenbus	X			
Kluis				X
(Voordeur)bel	X			
Alarminstallatie				X
(Veiligheids)sloten en overige inbraakpreventie	X			
Rookmelders				X
(Klok)thermostaat	X			
Airconditioning				X
Screens				X
Rolluiken				X
Zonwering buiten				X
Telefoonaansluiting/ internetaansluiting	X			
Veiligheidsschakelaar wasautomaat	X			
Waterslot wasautomaat	X			
Zonnepanelen				X
Oplaadpunt elektrische auto				X
				X
				X
				X
				X
				X
Warmwatervoorziening, te weten				
- CV-installatie	X			
- boiler				X
- geiser				X
-				X
-				X
-				X

# Lijst van zaken

www.heemborgh.nl

	Blijft achter	Gaat mee	Ter overname	Nvt
<b>Isolatievoorzieningen</b> (voorzetramen/radiatorfolie etc.), te weten				
-				X
-				X
<b>Tuin - Inrichting</b>				
Tuinaanleg/bestrating	X			
Beplanting	X			
				X
<b>Tuin - Verlichting/ installaties</b>				
Buitenverlichting	X			
Tijd- of schemerschakelaar/ bewegingsmelder				X
				X
<b>Tuin - Bebouwing</b>				
Tuinhuis/buitenberging	X			
Kasten/werkbank in tuinhuis/ berging				X
(Broei)kas				X
				X
				X
<b>Tuin - Overig</b>				
Overige tuin, te weten				
- (sier)hek	X			
- vlaggenmast(houder)				X
-				X
-				X
<b>Overig - Contracten</b>				
CV: Nee				
Boiler: Nee				
Zonnepanelen: Nee				

# Dorpsstraat 98 - Warmond Begane grond

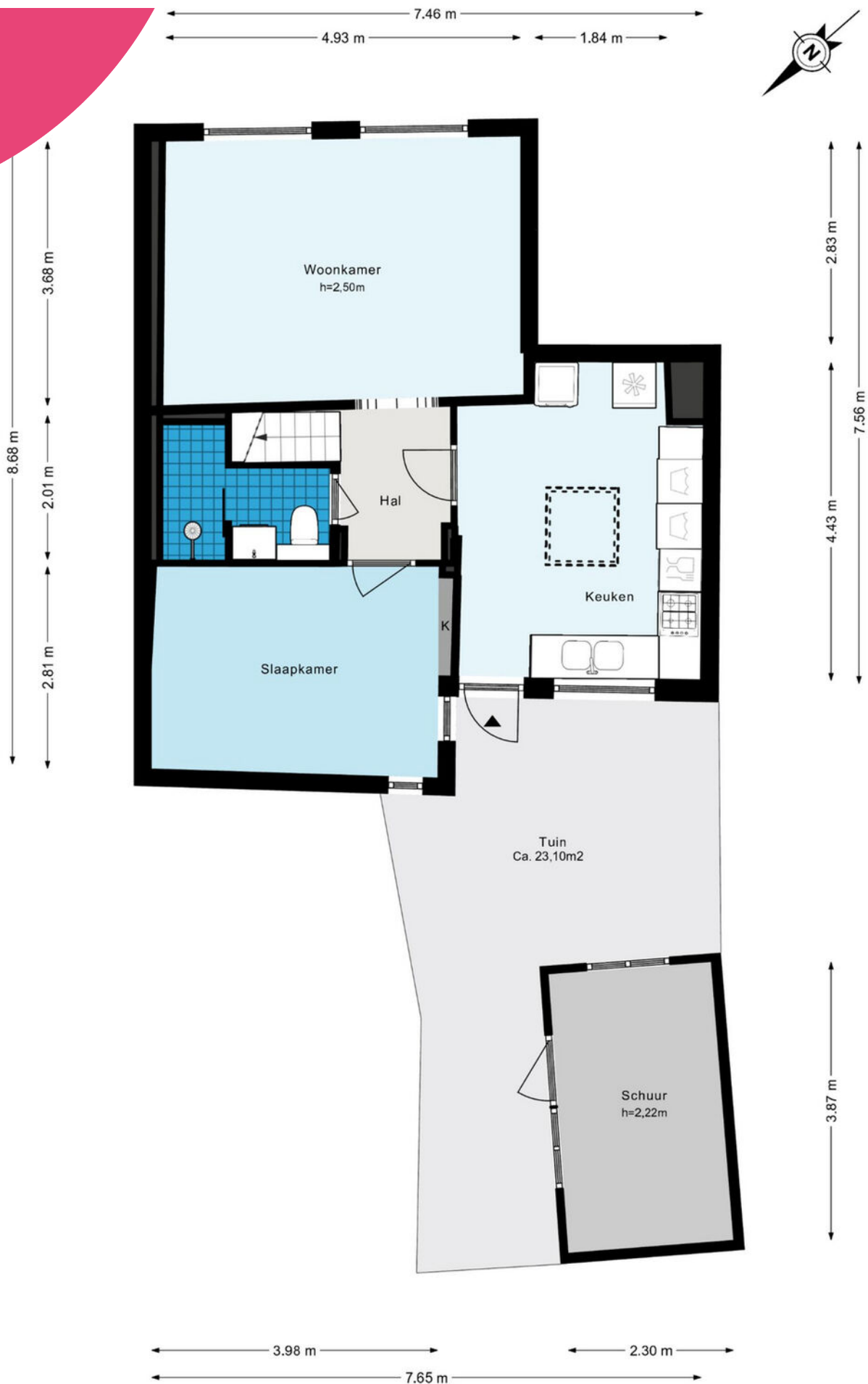



# Dorpsstraat 98 - Warmond Eerste Verdieping

www.heemborgh.nl



4.75 m

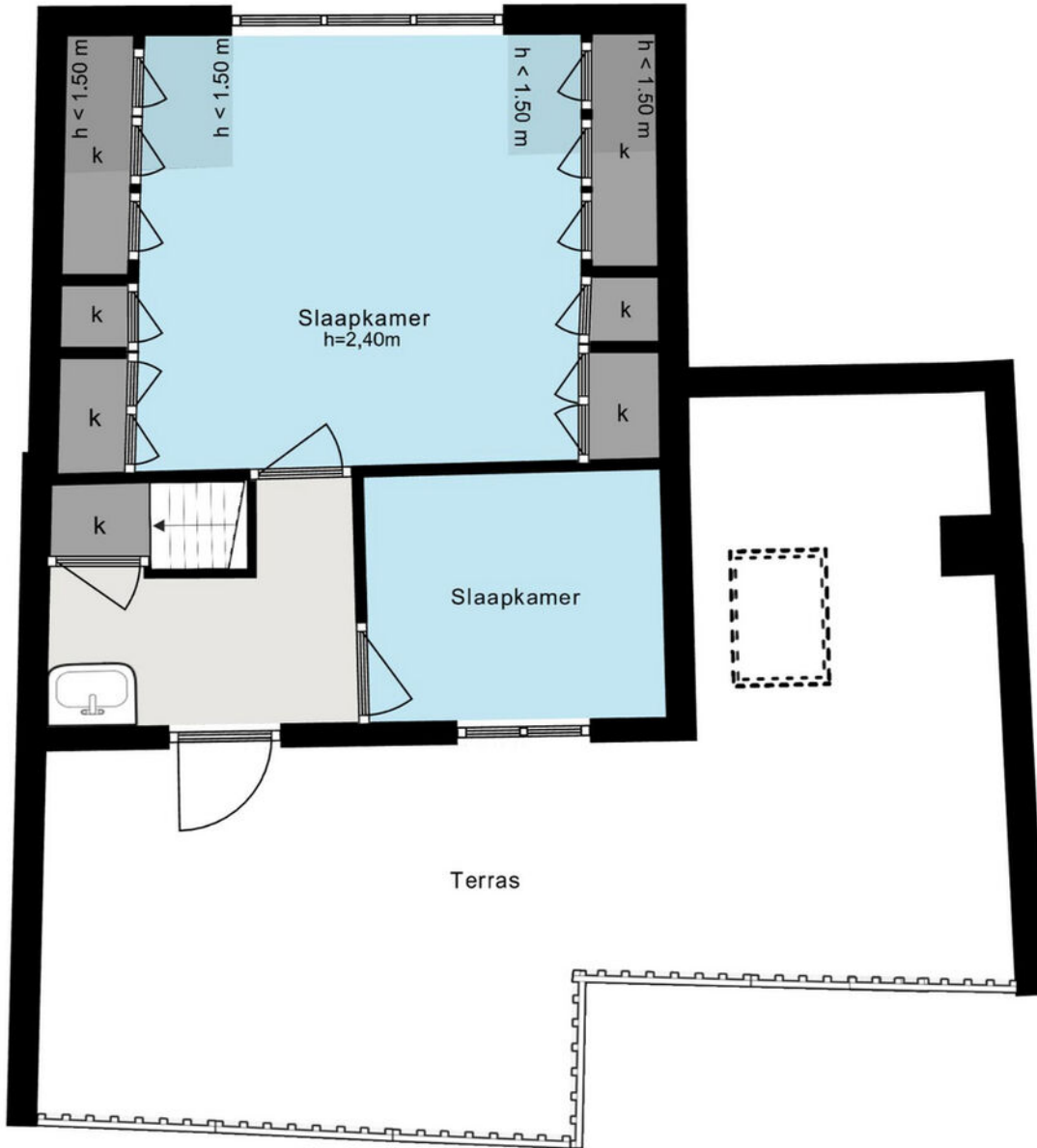

5.67 m  
2.53 m  
1.93 m  
3.07 m

2.52 m  
3.47 m  
2.05 m  
4.93 m  
5.58 m

2.54 m  
2.41 m  
5.05 m

De plattegronden zijn geproduceerd voor promotionele doeleinden en ter indicatie.  
Aan de plattegronden kunnen geen rechten worden ontleend.  
© www.woningmedia.nl



# Je hebt een woning bezichtigd, en nu?

## Bezichtiging

Je hebt geen verdere belangstelling; wil je ons dit even laten weten, zodat wij dit aan onze opdrachtgever kunnen doorgeven.

## Enthousiast

Je bent enthousiast en wilt de woning graag kopen:

- ken je jouw hypotheek mogelijkheden?
- indien jij dat wenst kan Heemborgh Makelaars jou hierbij adviseren. t 0252 - 21 70 11
- Is er voor deze woning een huisvestingsvergunning vereist?  
Zo ja, ga na of jij hiervoor in aanmerking komt.

## Een bod uitbrengen

Als je bovengenoemde zaken hebt onderzocht, weet je of het voor jou zinvol is om een bod uit te brengen. Een bod kan je zowel mondeling als schriftelijk uitbrengen. Heemborgh Makelaars zal jouw bod overbrengen en bespreken met de eigenaar van de woning. Wordt het door jouw uitgebrachte bod door de eigenaar geaccepteerd, dan is er sprake van een koopovereenkomst. Echter het is pas bindend als de koopovereenkomst door iedereen getekend is.

Het is belangrijk dat jij in jouw bod die zaken opneemt, die voor jouw belangrijk zijn zoals:

- het verkrijgen van een hypotheek al dan niet met Nationale Hypotheek Garantie.
- het verkrijgen van een huisvestingsvergunning.
- een opsomming van de roerende zaken waarvan jij wilt dat ze bij de aankoop in de woning achterblijven.
- het wel of niet laten uitvoeren van een bouwkundige keuring

## Onderhandelingen

Het is mogelijk dat het door jouw uitgebrachte bod niet direct door de verkoper wordt geaccepteerd. Heemborgh Makelaars zal dan namens de verkoper met jou in onderhandeling treden.

## Koopovereenkomst

Als er een overeenstemming is wordt vervolgens door de verkopende makelaar de koopakte opgemaakt. Nadat de koper een volledig getekend koopcontract heeft ontvangen, heeft de koper nog 3 dagen bedenktijd. Indien de koper de koopovereenkomst wenst te ontbinden, dan dient hij/zij dit middels een bericht met ontvangstbevestiging aan de makelaar kenbaar te maken.

## Waarborgsom

De notaris zal jou (de koper) enkele dagen nadat hij de koopakte heeft ontvangen, verzoeken tot het storten van de waarborgsom of het stellen van een bankgarantie, uiterlijk op de datum zoals afgesproken in het koopcontract.

## Hypotheek

Als de koopakte is getekend dien je zo spoedig mogelijk de hypotheek aan te vragen. De bank zal een taxatierapport van de woning verlangen. Overleg met je hypotheekadviseur wie dit taxatierapport mag maken. Indien nodig zal nu ook de huisvestingsvergunning kunnen worden aangevraagd.

## Leveringsakte

Op het moment dat de datum van het transport nadert, ontvang je een uitnodiging van de notaris om de transportakte te komen tekenen. Op deze dag vindt dus de feitelijke eigendomsoverdracht plaats en ontvang jij de sleutel van jouw nieuwe woning.



## Sassenheim

📍 Hoofdstraat 271  
2171 BE Sassenheim

☎ 0252 - 217 011  
✉ sassenheim@heemborgh.nl

# Alles naar wens geweest?

## Bennebroek

📍 Rijksstraatweg 22  
2121 AE Bennebroek

☎ 023 - 584 52 65  
✉ bennebroek@heemborgh.nl

## Hillegom

📍 Hoofdstraat 142  
2181 EH Hillegom

☎ 0252 - 516 413  
✉ hillegom@heemborgh.nl

## Nieuw-Vennep

📍 Hoofdweg 1334 A  
2151 LT Nieuw-Vennep

☎ 0252 - 629 090  
✉ nieuw-vennep@heemborgh.nl