

HEEMBÖRGH

MAKELAARS



de Kwekerij
Hillegom

20

Heemborgh Makelaars Hillegom

Kennis delen is onze kracht!

Om jouw huis te verkopen en een nieuw droomhuis te vinden, werken wij intensief met elkaar samen. Met vier vestigingen in de Duin- en Bollenstreek, Zuid-Kennemerland en de Haarlemmermeer is ons bereik en netwerk groot. Naast dat wij als makelaar in deze regio werken, wonen wij hier ook. We weten daarom precies wat er speelt; in de omgeving en in de markt.

De zoektocht naar jouw Droomhuis!

Je wilt een huis kopen. Maar wat voor een type huis, in welke prijsklasse, in welke omgeving en wat zijn nu echt je harde eisen? Het beantwoorden van deze vragen is soms lastiger dan je denkt. En dat begrijpen wij. Een huis koop je misschien maar één of enkele keren in je leven. Het nadenken over je wensen is daarom van essentieel belang en daar nemen wij de tijd voor.

Ons jonge en dynamische team van Heemborgh Makelaars Hillegom loopt altijd een stapje harder om het beste resultaat voor jou te behalen.

Remy Kok
Eigenaar Heemborgh Hillegom
Regio Bollenstreek-Noord

Hoofdstraat 142
2181 EH Hillegom
T: 0252-516413
E: hillegom@heemborgh.nl







































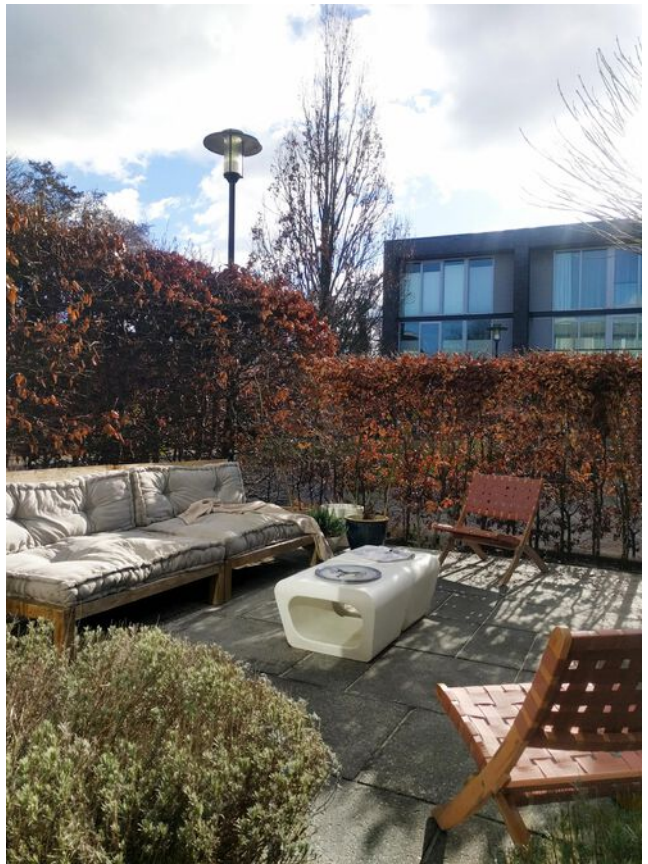

Hillegom, de Kwekerij 20

Moderne twee-onder-één-kapwoning met fantastische ligging!

Aan het einde van een doodlopend straatje staat dit lichte, zeer ruime familiehuis. Deze bijzonder forse (ca. 720 m³) twee-onder-één-kapwoning met een riant oppervlak van ca. 223 m² biedt veel mogelijkheden. De lichte, onder moderne architectuur in 2005 gerealiseerde woning is optimaal geïsoleerd (label A) en duurzaam gerealiseerd. Daarnaast beschikt de woning over zonnepanelen waardoor de energielasten van deze woning laag zijn.

Aan voorzijde gelegen aan een besloten, autoluw en kindvriendelijk woonerf met voldoende parkeergelegenheid. Deze twee-onder één kap woning is omringd door karakteristieke, monumentale huizen en staat in een fijne, veilige straat met prettige burens. Met veel liefde en aandacht is dit huis bewoond door de huidige eigenaren.

Het perceel heeft een oppervlakte van 312 m², een beschutte voortuin (ca. 5m.x ca. 10 m.) met parkeergelegenheid voor eigen auto, achterom via de zijkant en aan de achterzijde een ca. 12 m. diepe en ca. 10 m. brede tuin. De weelderige achtertuin is aangelegd door tuinarchitecten en heeft verschillende plekken om heerlijk te vertoeven.

De woning beschikt over een aantrekkelijke leefruimte op de begane grond met een riant oppervlak. De woning is op zowel de begane grond als de verdiepingen heerlijk licht door de hoge en brede raampartijen waarbij het glas tot vloerniveau doorloopt welke in alle seizoenen zorgt voor een verrassende lichtinval!

Unieke locatie:

De woning is aan de 'zandkant' van Hillegom gelegen en heeft een rustige en aantrekkelijke ligging, op loopafstand van zowel het centrum (5 min.) als het station (10 min). Dit exclusieve wijkje ligt 'verborgen' en optimaal gesitueerd, is doodlopend en hierdoor bijzonder kindvriendelijk. Door de uitstekende situering zijn voorzieningen, zoals scholen, kinderopvang, sportvoorzieningen (sportpark en sportschool), medisch centrum en winkels op korte afstand gelegen. Met het station en bushalte nabij, zijn de openbaar vervoer voorzieningen uitstekend; ook zijn duinen en strand dichtbij gelegen en bent u met de auto of fiets snel bij de Waterleidingduinen en het strand van Langevelderslag.

De indeling van deze fraaie woning is als volgt:

Begane grond:

De entree, de ruime halpartij met de meterkast, een garderobe, praktische trapkast en een luxe uitgevoerd toilet met hangcloset en fonteintje. Vanuit de hal middels twee openslaande deuren toegang tot de living en woonkeuken (totaal ca. 71 m²). De living is door de diverse raampartijen heerlijk licht en heeft aan tuinzijde een uitgebouwde "serre" met een schuifpui naar de achtertuin. Aan voorzijde bevindt zich de heerlijke woonkeuken, uitgevoerd met een luxe keukeninrichting, geplaatst in langsopstelling en voorzien van een licht front, diverse ingebouwde apparatuur en een fraai composiet aanrechtblad. De gehele begane grond is voorzien van een rustieke massieve eikenhouten vloer in visgraatmotief.

Middels een binnendeur in de hal is de inbandige riante berging toegankelijk. De ruimte met een afmeting van ca. 18 m² leent zich uitstekend als berging maar kan indien gewenst ook worden gebruikt als garage en is voorzien van een waterpunt en extra elektrapunten. De bergingruimte is middels een buitendeur aan voorzijde ook toegankelijk.

Vanuit de hal de trapopgang naar de 1e verdieping.

Vraagprijs € 839.000,- k.k.
Oplevering: in overleg

Hillegom, de Kwekerij 20

1e Verdieping:

De lichte en brede overloop met vaste kast, met aan voorzijde een ruime slaapkamer (ca. 19 m²) en aan achterzijde een royale 2e slaapkamer (ca. 21 m²) welke is voorzien van een schuifpui naar het balkon (ca. 11 m²). Tussen de twee slaapkamers is de ruime badkamer gelegen welke is uitgevoerd met een hoekbad met douchemogelijkheid, brede vaste wastafel en een 2e toilet met vrijhangend closet. De badkamer en het toilet zijn beiden voorzien van luxe wit sanitair en wanden volledig licht betegeld.

Vanaf de overloop een trap naar de 2e verdieping.

2e Verdieping:

De eveneens lichte overloop met raampartij, met aan voorzijde een ruime 3e slaapkamer (ca. 19 m²) met een doorloop naar de aantrekkelijke 2e badkamer, uitgevoerd met een riante inloopdouche, een 3e toilet met hangcloset en een brede vaste wastafel. Deze badkamer is voorzien van luxe wit sanitair en volledig licht betegeld. Aan achterzijde bevindt zich een ruime 4e slaapkamer (ca 18 m²). Verder op deze verdieping een aparte ruimte met de opstelplaats van de CV-combiketel, wtw (warmte terugwin)-unit alsmede de aansluitingen voor de wasmachine en droger.

Bijzonderheden:

De gehele woning is voorzien van glad stucwerk wand- en plafondafwerkingen.
Alle slaapkamers zijn voorzien van airconditioning.

Hillegom:

Hillegom is een op Noord-Holland georiënteerde woonplaats met een goede en centrale ligging. Het dorp beschikt over goede voorzieningen, een uitgebreid winkelbestand en diverse scholen (ook voortgezet onderwijs). Er zijn uitstekende openbaar vervoerverbindingen met bus en trein (NS-station met snelle verbindingen naar Haarlem, Amsterdam en Leiden, Den Haag). Luchthaven Schiphol is binnen ca 15 autominuten bereikbaar. Hillegom is gunstig gesitueerd ten opzichte van duinen en strand; gelegen op fietsafstand van de woning. De woning is uitermate geschikt voor forensen die werkzaam zijn in de grote steden of de luchthaven Schiphol. Hillegom heeft overigens weinig tot geen last van de geluidsbanen van de luchthaven.

Object gegevens

| | |
|---------------------|---------------------|
| Soort woning | eengezinswoning |
| Type woning | 2-onder-1-kapwoning |
| Bouwjaar | 2005 |
| Bouwworm | Bestaande bouw |
| Permanente bewoning | ja |
| Huidig gebruik | |
| Huidige bestemming | |

Maten object

| | |
|--------------------|--------------------|
| Aantal kamers | 6 |
| Aantal slaapkamers | 4 |
| Volume | 720 m ³ |
| Perceeloppervlakte | 312 m ² |
| Woonoppervlakte | 205 m ² |

Details

| | |
|----------------|---|
| Ligging object | aan rustige weg, in centrum, in woonwijk, beschutte ligging |
| Bijzonderheden | |
| Premies / sub | |
| Verwarming | c.v.-ketel, warmte terugwininstallatie |
| Isolatie | dubbel glas, volledig geïsoleerd |
| Warm water | c.v.-ketel |
| Kabel | |
| Zonwering | |

Tuin gegevens

| | |
|-----------|-------------------------------|
| Tuin | achtertuin, voortuin, zijtuin |
| Kwaliteit | fraai aangelegd |





De Kwekerij 20, Hillegom - Begane grond

Aan de plattegronden kunnen geen rechten worden ontleend
© Zibber www.zibber.nl

Aan de plattegronden kunnen geen rechten worden ontleend © Zibber www.zibber.nl

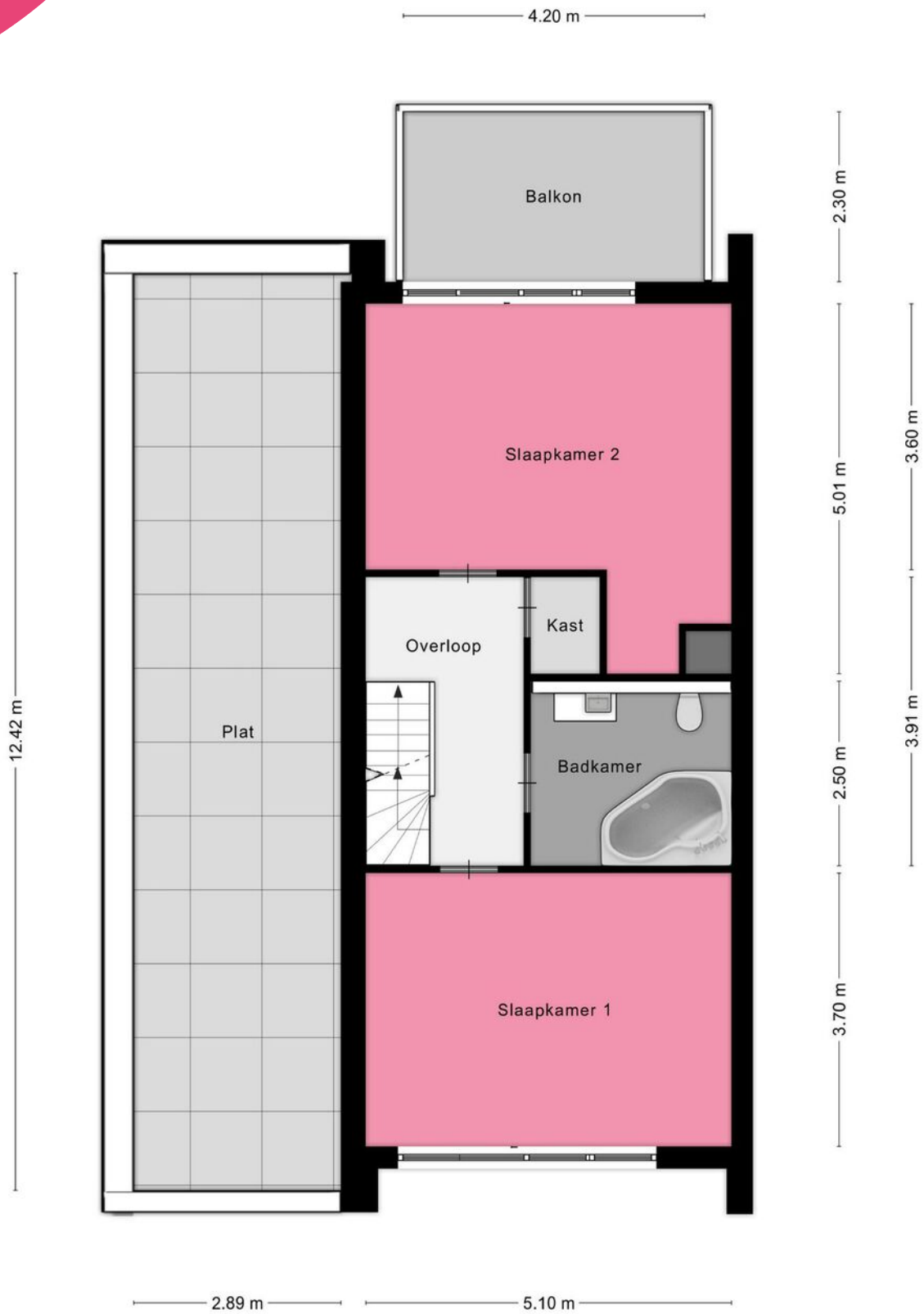

De Kwekerij 20, Hillegom - Eerste verdieping

Aan de plattegronden kunnen geen rechten worden ontleend
 © Zibber www.zibber.nl

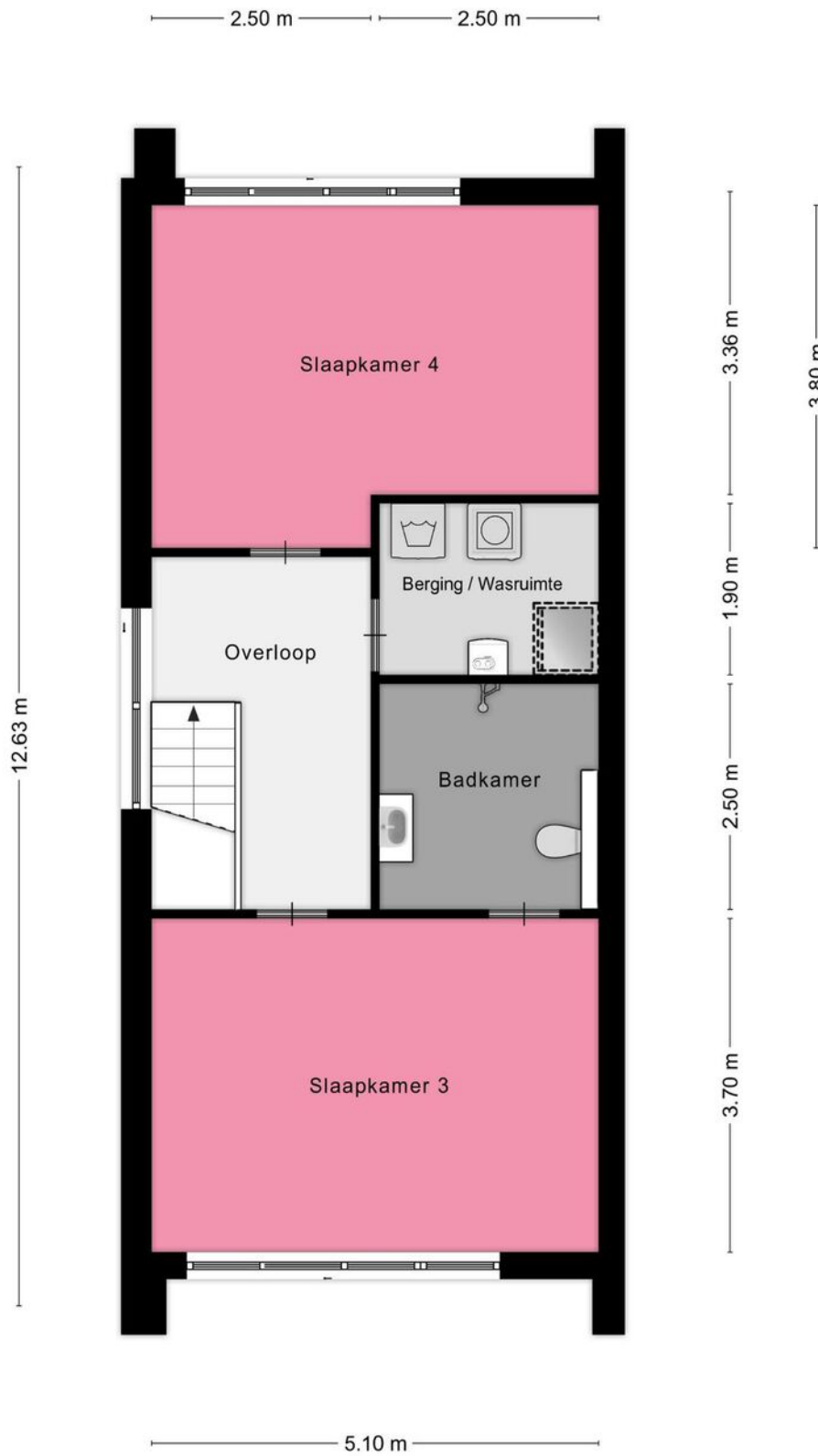

De Kwekerij 20, Hillegom - Tweede verdieping

Aan de plattegronden kunnen geen rechten worden ontleend
© Zibber www.zibber.nl

Aan de plattegronden kunnen geen rechten worden ontleend © Zibber www.zibber.nl

Lijst van zaken

| | Blijft achter | Gaat mee | Ter overname | Nvt |
|---|---------------|----------|--------------|-----|
| Woning - Interieur | | | | |
| (Voorzet) openhaard met toebehoren | | | | X |
| Allesbrander | | | | X |
| Houtkachel | | | | X |
| (Gas)kachels | | | | X |
| Designradiator(en) | X | | | |
| Radiatorafwerking | | | | X |
| Verlichting, te weten | | | | |
| - inbouwspots/dimmers | X | | | |
| - opbouwspots/armaturen/lampen/dimmers | | X | | |
| - losse (hang)lampen | | X | | |
| - | | | | X |
| - | | | | X |
| (Losse)kasten, legplanken, te weten | | | | |
| - Alle losse elementen gaan mee, de planken in de overloopkasten blijven achter | | X | | |
| - | | | | X |
| Raamdecoratie/zonwering binnen, te weten | | | | |
| - gordijnrails | X | | | |
| - gordijnen | | X | | |
| - overgordijnen | | X | | |
| - vitrages | | X | | |
| - rolgordijnen | X | | | |
| - lamellen | | | X | |
| - jaloezieën | | | | X |
| - (losse) horren/rolhorren | | | | X |
| - | | | | X |
| - | | | | X |
| Vloerdecoratie, te weten | | | | |
| - vloerbedekking | | | | X |

Lijst van zaken

www.heemborgh.nl

| | Blijft achter | Gaat mee | Ter overname | Nvt |
|--|---------------|----------|--------------|-----|
| - parketvloer | | | | X |
| - houten vloer(delen) | X | | | |
| - laminaat | | | | X |
| - plavuizen | | | | X |
| - Linoleum vloer op de eerste en tweede verdieping blijft achter | | | | X |
| - | | | | X |
| Overig, te weten | | | | |
| - spiegelwanden | | X | | |
| - schilderij ophangstelsel | | | | X |
| - | | | | X |
| - | | | | X |
| - | | | | X |
| - | | | | X |
| Woning - Keuken | | | | |
| Keukenblok (met bovenkasten) | X | | | |
| Keuken (inbouw)apparatuur, te weten | | | | |
| - kookplaat | X | | | |
| - (gas)fornuis | X | | | |
| - afzuigkap | X | | | |
| - magnetron | | | | X |
| - oven | | | | X |
| - combi-oven/ combimagnetron | X | | | |
| - koelkast | X | | | |
| - vriezer | | X | | |
| - koel-vriescombinatie | | | | X |
| - vaatwasser | X | | | |
| - Quooker | X | | | |
| - koffiezetapparaat | | | | X |
| - | | | | X |
| - | | | | X |

Lijst van zaken

| | Blijft achter | Gaat mee | Ter overname | Nvt |
|--|---------------|----------|--------------|-----|
| Keukenaccessories, te weten | | | | |
| - De plank met spots en bevestiging gaan mee | | X | | |
| - | | | | X |
| - | | | | X |
| - | | | | X |
| - | | | | X |
| - | | | | X |
| - | | | | X |
| Woning - Sanitair/sauna | | | | |
| Sauna met toebehoren | | | | X |
| | | | | X |
| | | | | X |
| Toilet met de volgende toebehoren | | | | |
| - toilet | X | | | |
| - toiletrolhouder | | X | | |
| - toiletborstel(houder) | | X | | |
| - fontein | X | | | |
| - | | | | X |
| - | | | | X |
| Badkamer met de volgende toebehoren | | | | |
| - ligbad | X | | | |
| - jacuzzi/whirlpool | | | | X |
| - douche (cabine/scherm) | | | | X |
| - stoomdouche (cabine) | | | | X |
| - wastafel | X | | | |
| - wastafelmeubel | | | | X |
| - planchet | | | | X |
| - toiletkast | | X | | |
| - toilet | X | | | |
| - toiletrolhouder | | X | | |
| - toiletborstel(houder) | | X | | |

Lijst van zaken

www.heemborgh.nl

| | Blijft achter | Gaat mee | Ter overname | Nvt |
|--|---------------|----------|--------------|-----|
| - | | | | X |
| - | | | | X |
| Woning - Exterieur/ installaties/veiligheid/ energiebesparing | | | | |
| Schotel/antenne | | | | X |
| Brievenbus | | | | X |
| Kluis | | X | | |
| (Voordeur)bel | | X | | |
| Alarminstallatie | | | | X |
| (Veiligheids)sloten en overige inbraakpreventie | X | | | |
| Rookmelders | X | | | |
| (Klok)thermostaat | X | | | |
| Airconditioning | X | | | |
| Screens | | | | X |
| Rolluiken | | | | X |
| Zonwering buiten | | | | X |
| Telefoonaansluiting/ internetaansluiting | X | | | |
| Veiligheidsschakelaar wasautomaat | | | | X |
| Waterslot wasautomaat | | X | | |
| Zonnepanelen | X | | | |
| Oplaadpunt elektrische auto | | | | X |
| | | | | X |
| | | | | X |
| | | | | X |
| | | | | X |
| Warmwatervoorziening, te weten | | | | |
| - CV-installatie | X | | | |
| - boiler | | | | X |
| - geiser | | | | X |
| - | | | | X |
| - | | | | X |

Lijst van zaken

| | Blijft achter | Gaat mee | Ter overname | Nvt |
|---|---------------|----------|--------------|-----|
| - | | | | X |
| Isolatievoorzieningen (voorzetramen/radiatorfolie etc.), te weten | | | | |
| - | | | | X |
| - | | | | X |
| Tuin - Inrichting | | | | |
| Tuinaanleg/bestrating | X | | | |
| Beplanting | X | | | |
| Losse planten in potten gaan mee. | | | | X |
| Tuin - Verlichting/ installaties | | | | |
| Buitenverlichting | | | | X |
| Tijd- of schemerschakelaar/ bewegingsmelder | X | | | |
| | | | | X |
| Tuin - Bebouwing | | | | |
| Tuinhuis/buitenberging | | | | X |
| Kasten/werkbank in tuinhuis/ berging | | | | X |
| (Broei)kas | | | X | |
| | | | | X |
| | | | | X |
| Tuin - Overig | | | | |
| Overige tuin, te weten | | | | |
| - (sier)hek | | | | X |
| - vlaggenmast(houder) | | | | X |
| - | | | | X |
| - | | | | X |
| Overig - Contracten | | | | |
| CV: Nee | | | | |

Lijst van zaken

www.heemborgh.nl

Blijft achter

Gaat mee

Ter overname

Nvt

Boiler: Nee

Zonnepanelen: Nee



| | | |
|------------------------------------|----------------------------------|------------------------------|
| 12345 Perceelnummer | Deze kaart is noordgericht | Schaal 1: 500 |
| 25 Huisnummer | Vastgestelde kadastrale grens | Kadastrale gemeente Hillegom |
| — Vastgestelde kadastrale grens | Voorlopige kadastrale grens | Sectie A |
| — Voorlopige kadastrale grens | Administratieve kadastrale grens | Perceel 8854 |
| — Administratieve kadastrale grens | Bebouwing | |

Voor een eensluitend uittreksel, geleverd op 8 maart 2023
De bewaarder van het kadaster en de openbare registers

Aan dit uittreksel kunnen geen betrouwbare maten worden ontleend.
De Dienst voor het kadaster en de openbare registers behoudt zich de intellectuele eigendomsrechten voor, waaronder het auteursrecht en het databankenrecht.





HEEMBÖRGH

MAKELAARS

Combideal



Jouw voordelen:



- Snel op de hoogte van het nieuwe woningaanbod.
- In beide processen staan jouw wensen centraal.
- Wij stemmen de verkoop van je huidige woning helemaal af op het aankoopproces.
- **€ 500,-** korting (incl. btw) op de eindnota.

Samen op zoek naar je droomhuis, ondertussen maken we je huidige woning verkoop klaar.

Meer weten?

In de huidige markt wil je eerst een nieuwe woning gekocht hebben voordat je je huidige woning verkoopt. Dit kan zomaar enige tijd duren.

Maak nu gebruik van deze nieuwe vorm van aan- en verkoop. We maken samen met jou de verkoop start klaar. Wanneer je een woning hebt gekocht, kunnen we snel van start met de verkoop.

**Nieuwsgierig geworden?
We vertellen je graag meer.**

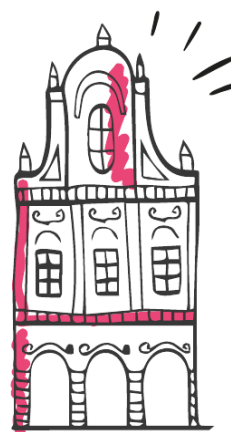

**Combideal &
aan- en verkoop**



Je hebt een woning bezichtigd, en nu?

Enthousiast

Je bent enthousiast en wil de woning graag kopen:

- ken je jouw hypotheekmogelijkheden?
- uiteraard kan Heemborgh Makelaars je in contact brengen met een financieel adviseur.

Een bod uitbrengen

Als je bovengenoemde zaken hebt onderzocht, weet je of het voor jou zinvol is om een bod uit te brengen. Een bod kan je zowel mondeling als schriftelijk uitbrengen. Heemborgh Makelaars zal jouw bod overbrengen en bespreken met de eigenaar van de woning. Wordt het door jouw uitgebrachte bod door de eigenaar geaccepteerd, dan is er sprake van een overeenkomst. Echter is deze overeenkomst pas bindend als deze door beide partijen is ondertekend middels een koopcontract.

Het is belangrijk dat je in jouw bieding die zaken opneemt, die voor jou belangrijk zijn zoals:

- het verkrijgen van een hypotheek al dan niet met Nationale Hypotheek Garantie;
- een opsomming van de roerende zaken waarvan jij wilt dat ze bij de aankoop in de woning achterblijven;
- het wel of niet laten uitvoeren van een bouwkundige keuring;
- per welke datum jij de woning wilt aanvaarden

Onderhandelingen

Je bent officieel in onderhandeling als de verkoper reageert op jouw bod. Bijvoorbeeld als de verkoper een tegenbod doet. Als de verkopend makelaar aangeeft dat hij jouw bod met de verkoper zal overleggen, betekent dat dus nog niet dat je in onderhandeling bent. Gedurende een onderhandeling kan er een kans bestaan dat de procedure voor verkoop wordt gewijzigd naar een inschrijving waarbij meerdere bidders uitgenodigd worden tot het doen van een bod.

Rechtsgeldige koopovereenkomst pas ná ondertekening

Een mondelinge overeenstemming tussen de particuliere verkoper en de particuliere koper is niet rechtsgeldig. Met andere woorden: er is geen koop. Er is pas sprake van een rechtsgeldige koopovereenkomst als de particuliere verkoper en de particuliere koper de koopovereenkomst hebben ondertekend. Dit vloeit voort uit artikel 7:2 Burgerlijk Wetboek. Een bevestiging van de mondelinge overeenstemming per e-mail of een toegestuurd concept van de koopovereenkomst wordt overigens niet gezien als een 'ondertekende koopovereenkomst'.

Bedenktijd

Na het ondertekenen van de schriftelijke overeenkomst heeft de koper het recht om binnen drie dagen nadat de door beide partijen ondertekende koopovereenkomst aan de koper is overhandigd, van de koop af te zien. Wanneer de koper hiervan gebruik wenst te maken dient dit middels een bericht met ontvangstbevestiging aan de makelaar kenbaar gemaakt te worden.

Notaris

Wanneer hiervoor geen uitzondering bestaat voor verkoper mag koper bepalen bij welk notariskantoor de juridische levering zal plaatsvinden. Uiterlijk op de dag van ondertekening van de koopakte geeft koper zijn keuze door aan Heemborgh Makelaars Hillegom.

Waarborgsom

De notaris zal jou (de koper) enkele dagen nadat hij de koopakte heeft ontvangen, verzoeken tot het storten van de waarborgsom of het stellen van een bankgarantie, uiterlijk op de datum zoals afgesproken in de koopovereenkomst.

Hypotheek

Als de koopakte is getekend dien je zo spoedig mogelijk de hypotheek aan te vragen. De bank zal een taxatierapport van de woning verlangen. Overleg met je hypotheekadviseur wie dit taxatierapport mag opmaken.

Leveringsakte

Op het moment dat de datum van het transport nadert, ontvang je een uitnodiging van de notaris om de transportakte/leveringsakte te komen tekenen. Op deze dag vindt dus de feitelijke eigendomsoverdracht plaats en ontvang jij de sleutel van jouw nieuwe woning. Hieraan vooraf mag je als koper je nieuwe woning inspecteren. Heb je een eengezinswoning gekocht? Let er dan op dat ook per deze datum de opstalverzekering in gaat.

Kosten koper

De kosten koper zijn de kosten die de koper voor de overdracht van de woning dient te betalen. Als een verkoper een makelaar inschakelt voor de verkoop van zijn/haar woning dan zal de verkoper de kosten van deze makelaar moeten betalen. Als de koper een makelaar inschakelt voor de aankoop van een woning zal de koper de kosten van deze makelaar moeten betalen.

Onder de kosten koper vallen onder andere de volgende kosten:

- 2% overdrachtsbelasting (voor starters en beleggers geldt een ander tarief);
- notariskosten;
- kadasterkosten voor inschrijving akte van levering (koopovereenkomst).

Naast deze kosten dien je, als koper, ook rekening te houden met:

- notariskosten voor de opmaak van de hypotheekakte;
- kadasterkosten voor de inschrijving hypotheekakte;
- afsluitkosten voor de hypotheek;
- taxatiekosten.

Onderzoeksplicht van de koper

Wij gaan er vanuit dat je, voordat je een bod uitbrengt op de woning, onderzoek hebt verricht naar alle aspecten, die in het algemeen en voor jou in het bijzonder van belang zijn bij het nemen van de aankoopbeslissing. Daartoe behoort minimaal het bestuderen van de informatie, die door ons wordt aangeboden, het inwinnen van informatie bij de gemeente en een onderzoek naar je financiële mogelijkheden.

Op jouw verzoek kunnen wij per email extra beschikbare informatie toezenden zoals:

- eigendomsbewijs van de woning/appartement;
- door verkoper ingevulde NVM Vragenlijst deel B;
- energielabel;
- kadastrale gegevens.

Voor een appartement beschikken wij over aanvullende informatie zoals:

- akte van splitsing;
- stukken van de Vereniging van Eigenaren (o.a. financiële gegevens en vergaderstukken).



Mocht je na het lezen van deze brochure nog vragen hebben over de woning of zou je de woning bouwkundig willen laten keuren, neem dan contact op met één van onze medewerkers. Je kan deze woning uiteraard ook voor een tweede keer bezichtigen.

Bouwkundige keuring

Een bouwkundig rapport wordt door een bouwkundig inspecteur opgesteld nadat hij de woning heeft gekeurd. Hij legt zijn bevindingen vast in een rapport. Daarbij wordt onderscheid gemaakt tussen kosten die direct gemaakt moeten worden en kosten die er op termijn aan zitten te komen. Je kunt een bouwkundige keuring opnemen als ontbindende voorwaarden bij de aankoop van je woning of de keuring laten uit voeren voor het ondertekenen van de koopakte, cq. verlopen van de 3 dagen bedenktijd.

Aan onze koopovereenkomsten worden de volgende aanvullende artikelen toegevoegd:

Ouderdomsclausule (woningen/appartementen ouder dan 15 jaar)

Koper verklaart ermee bekend te zijn, dat de onroerende zaak .. jaar oud is, wat betekent dat de eisen die aan de bouwkwaliteit gesteld mogen worden aanzienlijk lager liggen dan bij nieuwe woningen. Tenzij de verkoper de kwaliteit hiervan gegarandeerd heeft, staat hij niet in voor de funderingen, de vloeren, de leidingen, voor de electriciteit, water en gas, de riolering en de afwezigheid van enig ongedierte c.q. schimmels (zoals bijvoorbeeld houtworm, boktor, zwam etc.). Bouwkundige kwaliteits-gebreken worden geacht niet belemmerend te werken op het in artikel 6.3 van de koopakte omschreven woongebruik."

Asbestclausule (woningen/appartementen ouder dan 30 jaar)

Aan verkoper is niet bekend dat in de onroerende zaak asbest is verwerkt, anders dan in de tijd waarin de onroerende zaak werd vervaardigd, te doen gebruikelijk was. Bij eventuele verwijdering van de asbesthoudende materialen dienen op grond van milieuwetgeving speciale maatregelen te worden getroffen. Koper verklaart hiermee bekend te zijn en vrijwaart verkoper voor alle aansprakelijkheid die uit de aanwezigheid van enige asbesthoudende stof in de onroerende zaak kan voortvloeien.

Niet-bewoners clausule (woningen/appartementen die niet door de eigenaar worden bewoond)

Koper is op de hoogte van het feit dat de verkoper het verkochte nooit zelf feitelijk heeft gebruikt en dat verkoper derhalve niet kan informeren over eigenschappen respectievelijk gebreken aan het verkochte waarvan verkoper op de hoogte zou kunnen zijn geweest als hij het verkochte feitelijk had gebruikt.

Toelichtingsclausule Meetinstructie NEN2580

De Meetinstructie is gebaseerd op de NEN2580. De Meetinstructie is bedoeld om een meer eenduidige manier van meten toe te passen voor het geven van een indicatie van de gebruiksoppervlakte. De Meetinstructie sluit verschillen in meetuitkomsten niet volledig uit, door bijvoorbeeld interpretatieverschillen, afrondingen of beperkingen bij het uitvoeren van de meting.

Ook wanneer deze woning niet volledig aansluit bij je woonwensen, neem dan contact op met ons kantoor; wij kunnen vrijblijvend een zoekopdracht aanmaken, zodat je op de hoogte blijft van het nieuwe aanbod.

HYPOTHEEK NODIG? BENIEUWD NAAR UW FINANCIËLE MOGELIJKHEDEN? BORGHHAVE.

Een hypotheek is vaak de grootste maandelijkse uitgave, waarbij een verplichting wordt aangegaan voor een lange periode. Het is daarom van groot belang dat u een hypotheek heeft die niet alleen nu, maar ook in de toekomst past bij uw persoonlijke situatie. Een deskundig advies is dan ook noodzakelijk om deze doelstelling te realiseren. Voor een onafhankelijk, eerlijk en betrouwbaar advies gaat u naar BorghHave.



RUUD VERWEIJ, ALINE SPEKSNIJDER-ZIPPRO EN GERT JAN JONGEJAN



BorghHave
Strategen in financiën



HYPOTHEKEN • VERZEKERINGEN • FINANCIËLE PLANNING

HEEREWEG 339, 2161 BL LISSE | T 0252 24 19 60 | **BORGHHAVE.NL**



Hillegom

📍 Hoofdstraat 142
2181 EH Hillegom

☎ 0252 - 516 413
✉ hillegom@heemborgh.nl

Alles naar wens geweest?

Bennebroek

📍 Rijksweg 22
2121 AE Bennebroek

☎ 023 - 584 52 65
✉ bennebroek@heemborgh.nl

Nieuw-Vennep

📍 Hoofdweg 1334 A
2151 LT Nieuw-Vennep

☎ 0252 - 629 090
✉ nieuw-vennep@heemborgh.nl

Sassenheim

📍 Hoofdstraat 271
2171 BE Sassenheim

☎ 0252 - 217 011
✉ sassenheim@heemborgh.nl